Agence Régionale de Santé
Île-de-France

Point de situation COVID-19 en IdF

22 septembre 2021

Bilan régional : Synthèse données du jour

Territoire ▸ Île-de-France	Donnée du jour	Valeur précédente*	Evol. J/S-1	Evol. J/S-2
Nb appels au SAMU pour suspicion COVID (source : SAMU retraitement SESAN, données J-1, comparaison à J-2 à périmètre identique)	***123 (7/8 départements)***	*195 (7/8 départements)*	-103	-169
Part de passage aux urgences pour suspicion COVID (source : OSCOUR, moy. sur 7 jours glissants à partir de J-2)	**0,8%**	*1,0%*	-0,2	-0,6
Incidence pour 100 000 (source : SI-DEP via SPF-IF, données cumulées)	**86,3 (J-3)**	*106,8*	-20,7	-59,8
Département avec Incidence la plus élevée : SEINE ST DENIS (93)	108,9 (J-3)	*142,1*	-33,2	-80,0
Département avec Incidence la plus faible : ESSONNE (91)	71,4 (J-3)	*106,9*	-35,5	-69,7
Incidence > 65 ans pour 100 000 (source : SIDEP via SPF-IF, données cumulées)	42,8 (J-3)	*52,6*	-6,2	
Taux de positivité (source : SIDEP via SPF-IF, données cumulées)	**1,5% (J-3)**	*1,7%*	-0,1	-0,4
Nb de situations relevant du contact tracing de niveau 3 (source : cellule CT3, donnée J-1)	**743**	*577*	+ 166	+ 251
dont nombre de clusters actifs (source : cellule CT3, retraitement ARSIF, données du mardi ou jeudi)	NC	*NC*	/	/
Nb de nouveaux cas confirmés enregistrés dans Contact COVID (source : Assurance Maladie J-1)	**1 661**	*2 098*	- 437	- 264
Total nb patients COVID+ hospitalisés (source SIVIC 11h)	**1 801**	*1 970*	-169	-255
dont nombre patients COVID+ hospitalisés en Soins critiques (source SIVIC 11h)	**369**	*427*	-58,0	-101,0
Âge médian patients COVID+ hospitalisés en Soins critiques (source SIVIC 11h)	**59**	*59*	0,0	0,0
Nouvelles entrées COVID+ en Soins critiques (source SIVIC 11h)	15	*32*	-8,0	-16,0
Taux d'occupation des lits de Réanimation par les patients COVID+ (SI-VIC 11h / SAE 2019)	32,9	*38,1*	-5,2	-9,0
Taux d'occupation des lits de Réa + Surv. continue patients COVID+ *(SI-VIC 11h / SAE 2019)*	15,5	*18,0*	-2,5	-4,3
Nombre de nouveaux décès en établissement de santé (source SIVIC 11h)	**12**	*15*	1,0	1,0

- La **valeur précédente** correspond à la **dernière donnée communiquée dans le cadre des « points de situation »** excepté pour la données « *nb appels au SAMU pour suspicion COVID* » dont la donnée peut être modulée pour rester à périmètre constant.

Bilan régional : Synthèse données du jour

Territoire ▸ Île-de-France	Donnée du jour	Valeur précédente*	Evol. J/S-1	Evol. J/S-2
Nombre d'EMS ayant un épisode actif de COVID19 (source Voozanoo) (n= 2 576)	**74**	91	- 17	- 21
Nombre d'EHPAD ayant un épisode actif de COVID19 (source Voozanoo) (n= 710)	**40**	52	- 12	- 17
Nb total d'EHPAD ayant un cluster validé sur les 7 derniers jours (source CT3 et SPF-IF)	NC	*NC*	/	/

* La **valeur précédente** correspond à la **dernière donnée communiquée dans le cadre des « points de situation »**.

ESMS / USLD : *Chiffres clés de la S36 (**du 06/09 au 12/09/2021**) – Source : SPF-IF, Point épidémio régional*

Depuis la S29, une **recrudescence des déclarations d'épisodes4 de COVID-19 dans les ESMS** s'observe en Île-de-France (*Figure 5*). Dans un premier temps ces signalements concernaient un faible nombre de cas confirmés5, mais ce nombre a par la suite montré une augmentation notable, particulièrement chez les résidents des EHPAD et chez les résidents des HPH en deuxième position.
En S36, la situation était relativement stable: 21 nouveaux épisodes ont été déclarés par les ESMS (contre 17 en S35), dont 13 dans les EHPAD1, 5 dans les HPH2, , 1 dans les ASE3 , 1 dans les autres EHPA, et 1 dans les autres ESMS; **34** nouveaux cas confirmés étaient déclarés chez les **résidents** et **17** chez le **personnel** (contre 26 nouveaux cas confirmés chez les résidents et 23 chez le personnel en S35). Le nombre de nouveaux signalements présentait donc une hausse, qui était associée à une hausse modérée de nombre de nouveaux cas confirmés chez les résidents.

Focus sur les EHPAD
En Île-de-France, le nombre de nouveaux signalements en EHPAD restait relativement stable (13 en S36 *vs.* 11 en S35). Ils comprenaient 27 nouveaux cas confirmés déclarés chez les résidents en S36 (contre 20 en S35) et 15 chez le personnel (contre 13 en S35) (*Figure 6*). Cet indicateur restait toutefois loin des niveaux observés lors des dernières vagues de l'épidémie.
Au 12 septembre, la couverture vaccinale des résidents en EHPAD ou ULSD4 s'élevait à 91,9% pour au moins une dose (contre 91,8% au 5 septembre) et à 89,1% pour le schéma complet (contre 86,8% au 5 septembre). Bien que l'efficacité du vaccin ne soit pas de 100 %, ce dernier confère une protection élevée, notamment contre les formes graves de la COVID-19. La vaccination ayant débuté dans les EHPAD en janvier 2021, une baisse de l'immunité des personnes âgées pourrait contribuer à la nouvelle hausse du nombre de cas chez les résidents. Une campagne de rappel de vaccination pour la population des résidents des EHPAD est en place dans le but de renforcer la protection de ces personnes.
En S36, 1161 résidents en EHPAD ou ULSD (soit une couverture vaccinale de 2,8%) avaient reçu une troisième dose du vaccin contre la Covid-19.

Bilan régional : Synthèse données du jour

SAMU / Urgences / SOS Médecins

- **123** **appels SAMU pour COVID** hier sur 7 départements (versus en moyenne 195/j en S37 et 233/j en S36).
- **45** **transports réalisés pour COVID** hier sur 7 départements (versus en moyenne 76/j en S37 et 70/j en S36).
- La **part des transports parmi les appels pour Covid-19** hier était de **37%** (versus en moyenne 39 % en S37 et 30 % en S36).

A ce stade en IdF, l'indicateur **OSCOUR de part des passages aux urgences pour suspicion de COVID-19** est à **0,8%,** il reste relativement stable par rapport à la semaine précédente. **Le nombre de passages aux urgences pour suspicion de COVID-19 est en diminution (-16%)** par rapport à la semaine précédente au niveau régional pour un nombre de passages aux urgences toutes causes (codés) qui est en légère augmentation (+5%).
A l'échelle départementale, **le nombre de passages aux urgences pour suspicion de COVID-19** est en diminution dans tous les départements, à l'exception du Val-de-Marne où il reste relativement stable.

A ce stade, l'indicateur **SOS Médecins de taux d'actes pour suspicion de COVID-19** est à 1,5% au niveau régional, en légère diminution par rapport à la semaine précédente, (-0,4 point).

SOS Médecins / OSCOUR : *Chiffres clés de la S36 (**du 06/09 au 12/09/2021**) – Source : SPF-IF, Point épidémio régional)*

En S36, **la part des passages aux urgences hospitalières pour « suspicion de COVID-19 » diminuait légèrement** pour la 4ème semaine consécutive et représentait 1,1% de l'activité totale aux urgences (contre 1,5% en S35 et 1,8% en S34).
En S36, **le nombre de passages aux urgences hospitalières pour « suspicion de COVID-19 » diminuait** de -25,2% (*vs.* -10,2 % en S35). Cette baisse concernait toutes les classes d'âge. Les effectifs restaient faibles chez les enfants de moins de 15 ans. La baisse de cet indicateur concernait l'ensemble des départements franciliens, à l'exception des Yvelines où il restait stable.

La part des actes SOS Médecins pour « suspicion de COVID-19 » était en diminution en S36 et représentait 1,9% de l'activité totale codée (*vs.* 2,4 % en S35) (*Figure 7*). Cette baisse était observé dans un contexte de diminution du nombre d'actes pour « suspicion de COVID-19 » (-10%) et d'augmentation du nombre d'actes toutes causes (+14%) par rapport à la S35.

Bilan régional : Synthèse données du jour

CONTACT TRACING

- **1 661 nouveaux cas confirmés** enregistrés hier dans Contact Covid (versus en moyenne 2 098 nouveaux cas confirmés/jour en S37 et 1 925 nouveaux cas confirmés/jour en S36).
- **3 036 nouveaux sujets contacts** enregistrés hier dans Contact Covid (versus en moyenne 3 283 nouveaux sujets contacts/jour en S37 et 2 799 nouveaux sujets contacts/jour en S36).
- Le **ratio sujets contacts/cas confirmés** s'établit à **1,8** (versus 1,5 en S37 et 1,5 en S36).

Contact tracing : *Chiffres clés de la S35 (**du 30/08 au 05/09/2021**) – Source : Assurance maladie, Contact-Covid)*

17 861 cas et 22 476 sujets contacts pris en charge par les équipes de l'Assurance Maladie en Île-de-France.

Bilan régional : Synthèse données du jour

HOSPITALISATIONS

➢ **Concernant le flux entrant journalier de patients** :

- **15 entrées en Soins critiques (SC) depuis la veille :** les entrées en SC **diminuent** depuis 2 semaines.

Pour mémoire, rattrapage le lundi et le mardi des saisies dans SI-VIC des nouveaux séjours du WE.

- En semaine glissante, **les entrées COVID (HC + SC)** se situent à **360 entrées sur 7 jours** ; **diminution** depuis 5 semaines des entrées MCO.

➢ **Concernant le nombre de patients hospitalisés :**

- Les hospitalisations de patients COVID **diminuent** en **MCO** et sont **stables** en **SSR**.
- Le **taux d'occupation des lits de Réanimation** par les patients COVID est à **32,9%.**

Hospitalisations : *Chiffres clés de la S36 (**du 06/09 au 12/09/2021**) – Source : SPF-IF, Point épidémio régional)*

En S36, l'ensemble des indicateurs hospitaliers témoignent d'une baisse: **les indicateurs de nouvelles hospitalisations poursuivaient la baisse entamée en S32** après les 6 semaines consécutives de hausse, Le nombre de nouvelles admissions en services de soins critiques et de nouveaux décès à l'hôpital de patients COVID-19 diminuaient à nouveau après le palier observé la semaine passée. Il est à noter qu'une partie des nouvelles admissions en soins critiques en région Île-de-France comprend les patients issus des évacuations sanitaires en provenance de régions plus touchées (Antilles notamment).

La proportion des patients âgés de 50 ans et plus parmi l'ensemble des nouvelles hospitalisations COVID-19 ainsi qu'au niveau des admissions en soins critiques a diminué durant les 20 dernières semaines. Ce changement de tendance entre les deux profils d'âge semble toutefois se stabiliser depuis quelques semaines. Ces observations sont cohérentes avec l'évolution de la couverture vaccinale dans les différentes classes d'âge, les plus âgés ayant été les premiers ciblés par la vaccination et les couvertures vaccinales chez les plus jeunes ayant ensuite rapidement augmenté depuis l'extension de la campagne à cette population.

Bilan régional : Synthèse données du jour

Données SI-DEP (tests RT-PCR et tests antigéniques) :

Pour la période du **13 au 19 septembre,** en IDF, **850 941 tests (RT-PCR ou TA)** pour le SARS-CoV-2 ont été pratiqués, pour **730 189 patients testés**. Un total de **10 597 personnes ont été testées positives**. Le taux de positivité est de **1,5%.** Le taux d'incidence brut est de **86 cas pour 100 000** habitants, et le taux de dépistage de **5 947 pour 100 000** habitants.

Evolution hebdomadaire (semaine du 06/09 au 12/09 vs semaine du 13/09 au 19/09)

Le taux de dépistage est, à ce stade, **en légère baisse** à l'échelle régionale. A l'échelle départementale, ce taux reste stable à Paris, dans les Yvelines et dans les Hauts-de-Seine. Il poursuit sa baisse dans les autres départements.
Au niveau national, le taux de dépistage est **en légère diminution** par rapport à la semaine précédente.

Le taux d'incidence brut est, à ce stade, **en diminution** au niveau régional (-19,4%). A l'échelle départementale, ce taux est **en diminution** dans l'ensemble des départements (avec des baisses allant de -13,7% à Paris à -33,2% dans l'Essonne), a l'exception des Yvelines où ce taux reste relativement stable. Le taux d'incidence est désormais inférieur à 100 cas pour 100 000 habitants dans la plupart des départements, à l'exception de la Seine-Saint-Denis.
Le taux d'incidence national (IDF incluse) est également **en baisse** par rapport à la semaine précédente (-26,8%) et est *inférieur* au TI régional.

Le taux de positivité est, à ce stade, **en légère diminution** au niveau régional par rapport à la semaine précédente (-0,3 point). A l'échelle départementale, ce taux est en diminution dans la plupart des départements avec des variations entre -0,3 point et -0,6 point. Il reste relativement stable à Paris, en Seine-et-Marne et dans les Yvelines.
Le taux de positivité national (IDF incluse) est **en diminution** par rapport à la semaine précédente (-0,4 point) et est désormais *inférieur* au TP régional.

Le taux d'incidence des > 65 ans est, à ce stade, **en diminution** au niveau régional par rapport à la semaine précédente (-19,1%). A l'échelle départementale, le taux d'incidence est en diminution dans la majorité des départements. Il affiche une hausse dans les Yvelines et reste stable à Paris.
Le taux de positivité des > 65 ans est en diminution à l'échelle régional (-0,3 point) et dans la plupart des départements franciliens, à l'exception de Paris, où ce taux reste relativement stable, et dans les Yvelines, où il est en légère augmentation.

Données SI-DEP (tests RT-PCR et tests antigéniques rapides) :

SI-DEP/épidémio : *Chiffres clés de la S36 (**du 06/09 au 12/09/2021**) – Source : SPF-IF, Point épidémio régional)*

En S36, **le taux d'incidence brut régional poursuivait sa diminution** entamée en S33, pour atteindre **107 cas pour 100 000 habitants** (*vs.* 146 pour 100 000 en S35) (*Figures 1* et *2*). Ce taux demeurait supérieur au taux d'incidence national (Île-de-France incluse) qui diminuait également en S36 et atteignait 99 cas pour 100 000 habitants. **Le taux de positivité et le taux de dépistage diminuaient également en S36 en Île-de-France**.

Au niveau départemental, la même dynamique régionale s'observait. **Les taux d'incidence brut, les taux de positivité et les taux de dépistage diminuaient** dans l'ensemble des départements franciliens **.**

En Île-de-France, **le taux de positivité parmi les personnes symptomatiques était à nouveau en diminution** (12,8% en S36 *vs.* 18,3% en S35). **Chez les asymptomatiques** ce taux était à 1,1% en S36 **et restait relativement stable** par rapport à la semaine précédente. Parmi les personnes qui ont eu recours à un test RT-PCR ou un test antigénique - quel que soit le résultat - **la proportion de personnes symptomatiques était en légère augmentation** (4,6% en S36 vs 4,1% en S35).

Malgré la baisse des indicateurs, le taux d'incidence restait élevé dans la région par rapport à S25 et notamment en Seine-Saint- Denis, ce qui invite au maintien de la plus grande vigilance en cette période de rentrée scolaire.

Bilan régional : Synthèse données du jour

Données SI-DEP mutations (tests RT-PCR ou TA)

Indicateurs SI-DEP criblage :

Pour la période du **13 au 19 Septembre**, en IdF**, parmi les 13 992 tests positifs (RT-PCR ou TA)** pour le SARS-CoV-2, **44,0% ont été criblés**. Après saisie par les laboratoires et classement par Santé Publique France :

Parmi tous les tests criblés **où la mutation E484K est recherchée et interprétable**, **0,1%** ont détecté cette mutation,
Parmi tous les tests criblés **où la mutation E484Q est recherchée et interprétable, 0,8%** ont détecté cette mutation,
Parmi tous les tests criblés **où la mutation L452R est recherchée et interprétable**, **97,2%** ont détecté cette mutation.

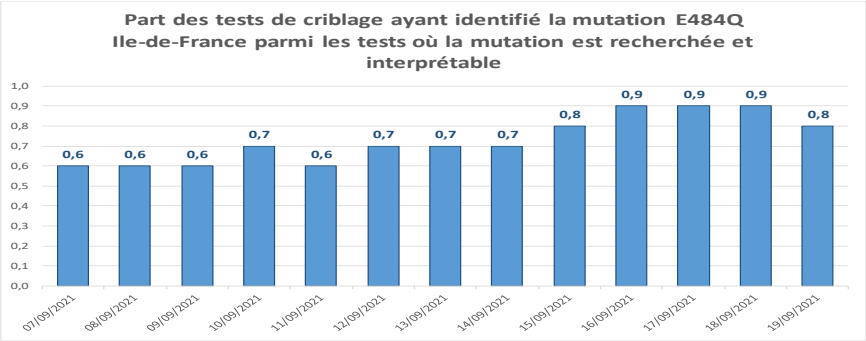

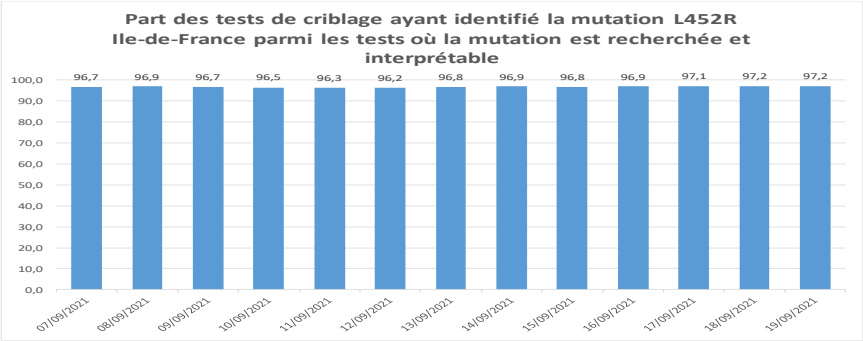

<u>SI-DEP/épidémio</u> : *Chiffres clés de S36 (**du 06/09 au 12/09/2021**) – Source : SPF-IF, Point épidémio régional)*

Les données de criblage pour les trois mutations d'intérêt sont à interpréter avec précaution en raison du taux de criblage relativement faible.
En Île-de-France en S36, sur les **17 307 tests positifs (RT-PCR ou TA)** pour le SARS-CoV-2, **45,8 %** étaient renseignés pour le criblage. Les prévalences de ces trois mutations parmi les tests criblés, et dont les résultats sont interprétables et renseignés, sont indiquées dans le Tableau 2. Les résultats de criblage montraient que la détection de la mutation d'intérêt **L452R**, portée notamment par le variant Delta, **restait relativement stable** chez les Franciliens testés en Île-de-France ou ailleurs. Elle était retrouvée dans 96,2 % des prélèvements positifs criblés en S36 (*vs.* 97,3 % en S35). Les proportions des mutations **E484Q** et **E484K restaient stables** (0,7 % et 0,2 %, respectivement).

En S36, à l'échelle départementale, **la proportion de prélèvements positifs pour la mutation L452R** parmi les tests criblés qui recherchaient la mutation et dont les résultats étaient interprétables et transmis allait de 88,7% pour les résidents de la Seine-et-Marne à 98,2% pour ceux de la Seine-Saint-Denis. Cette proportion affichait une légère hausse dans les Hauts-de-Seine et restait relativement stable dans le Val-de-Marne et en Seine-Saint-Denis, tandis qu'elle était en légère diminution dans les autres départements par rapport à la S35. La proportion de détection de la mutation **E484Q** était en légère augmentation dans le Val-de-Marne, dans l'Essonne et en Seine-et-Marne. Elle restait relativement stable dans les Hauts-de-Seine et était en légère diminution dans les autres départements. La proportion de détection de la mutation **E484K** restait relativement stable dans la majorité des départements, à l'exception de la Seine-Saint-Denis, où elle affichait une légère hausse, et des Hauts-de-Seine et de la Seine-et-Marne, où elle affichait une légère baisse.

Données SI-DEP mutations (tests RT-PCR) :

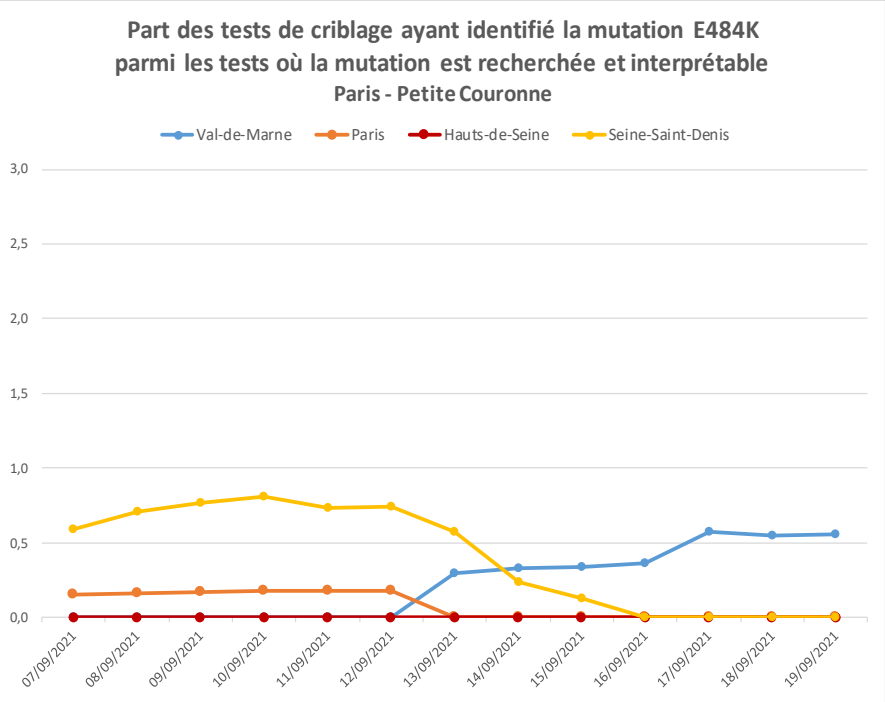

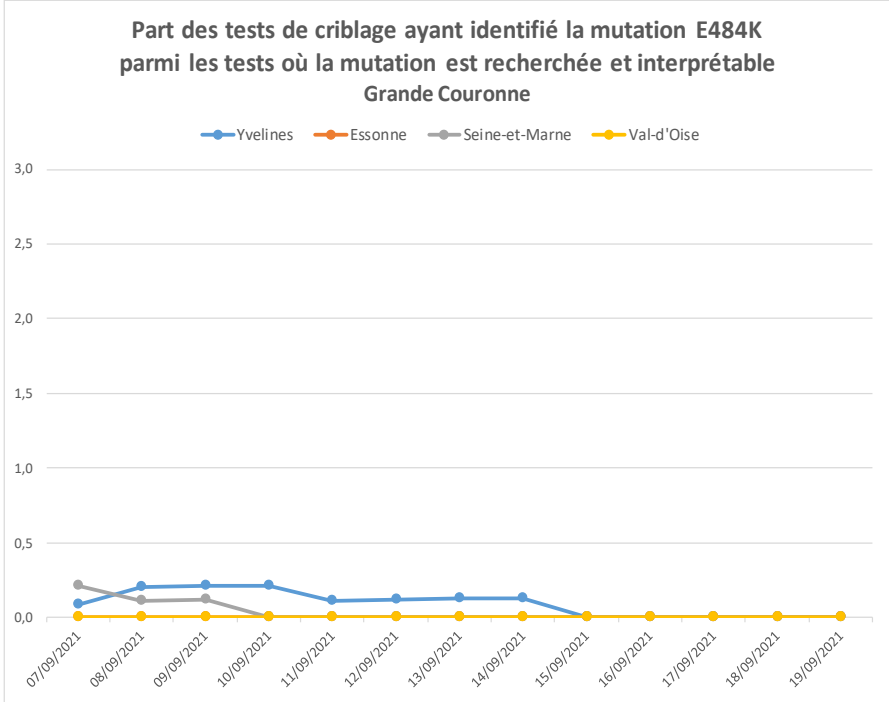

Bilan régional : Synthèse données du jour

Données SI-DEP mutations (tests RT-PCR) :

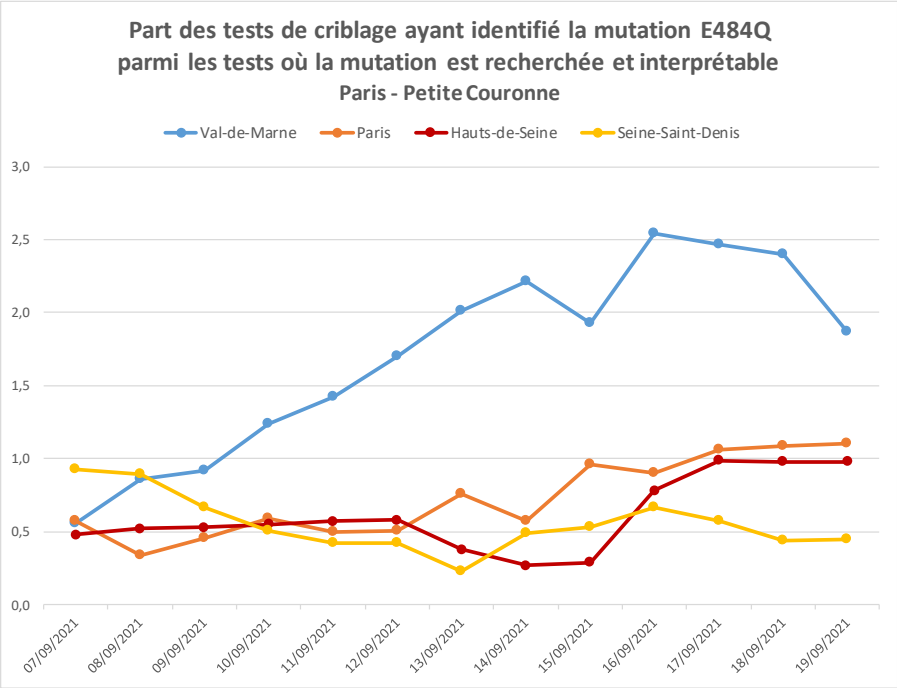

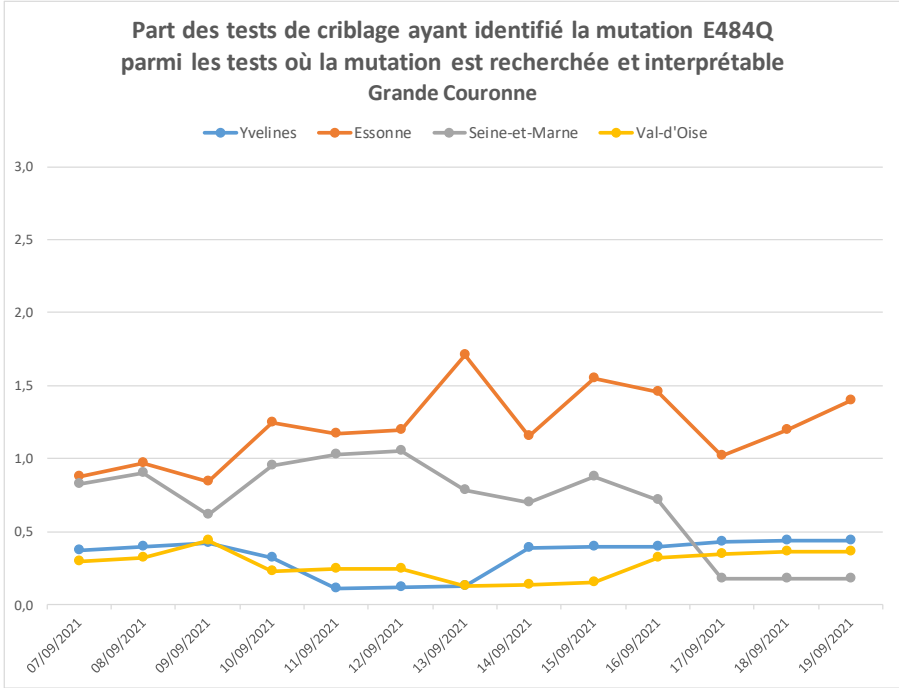

Actualisation des données en attente

Mortalité : *Chiffres clés de la S26 (**du 28/06 au 04/07/2021**) – Source : SPF-IF, Point épidémio régional)*

Le nombre de décès toutes causes et tous âges confondus en Île-de-France est revenu dans les marges de fluctuation habituelles depuis la semaine 19. A noter toutefois qu'un excès de décès toutes causes confondues avait été identifié en S20 et S23 chez les personnes de 15 à 64 ans au niveau régional.

Au niveau départemental, seule la **Seine-Saint-Denis** présentait un **excès modéré de mortalité tous âges en semaine 24**.

Cet excès de décès concerne les personnes de 15 à 64 ans (+ 12 décès en excès dans cette tranche d'âges).

Tableau 4. Niveau d'excès de la mortalité toutes causes, toutes classes d'âges, par département d'Île-de-France, S21 à S24/2021. (Source : Santé publique France, Insee, au 30/06/2021)

	Semaine 21		Semaine 22		Semaine 23		Semaine 24	
Département	Excès en %	Z-score	Excès en %	Z-score	Excès en %	Z-score	Excès en %	Z-score
75 - Paris	0,2%	0,0	-5,6%	-0,9	-3,4%	-0,5	6,3%	0,9
77 - Seine-et-Marne	6,8%	0,6	-7,9%	-0,7	9,6%	0,9	-15,5%	-1,4
78 - Yvelines	5,7%	0,5	-4,6%	-0,4	9,1%	0,8	-5,3%	-0,5
91 - Essonne	0,4%	0,0	7,7%	0,7	-1,3%	-0,1	-16,3%	-1,5
92 - Hauts-de-Seine	15,9%	1,7	-3,9%	-0,4	-8,2%	-0,9	-14,2%	-1,6
93 - Seine-St-Denis	21,4%	2,2	0,0%	0,0	0,8%	0,1	27,7%	2,8
94 - Val-de-Marne	1,2%	0,1	8,2%	0,9	-7,8%	-0,8	-5,1%	-0,6
95 - Val-d'Oise	13,6%	1,4	5,8%	0,6	9,0%	0,9	-5,1%	-0,5
Ile-de-France	7,3%	1,7	-0,7%	-0,2	-0,7%	-0,2	-2,0%	-0,5

Bilan régional : vaccination contre le virus SARS-CoV-2

Territoire ▸ **Île-de-France – cumul depuis début campagne vaccination**

Titre : Nombre de vaccinations par département, en injections 1 et 2, en cumulé et sur la journée du **21 septembre 2021**

Département	24h - Nb doses 1	24h - Total (doses 1,2,3)	Cumul - Nb doses 1	Cumul - Total (doses 1,2,3)
75 - Paris	1 714	**5 801**	2 005 340	**3 581 413**
77 - Seine-et-Marne	810	**2 941**	936 737	**1 696 112**
78 - Yvelines	853	**3 678**	911 919	**1 657 672**
91 - Essonne	876	**3 527**	859 127	**1 559 380**
92 - Hauts-de-Seine	857	**3 550**	1 166 934	**2 103 477**
93 - Seine-Saint-Denis	893	**3 486**	1 298 887	**2 258 002**
94 - Val-de-Marne	1 008	**3 378**	1 056 997	**1 911 691**
95 - Val-d'Oise	847	**3 316**	919 299	**1 639 832**
Ile-de-France	**7 858**	**29 677**	**9 155 240**	**16 407 579**

Note 1 : Les chiffres produits se basent sur les remontées Vaccin COVID et peuvent donc être confrontés au problème d'exhaustivité des données.
Note 2 : Le département étudié est celui de la structure qui vaccine.

Source : Vaccin COVID, traitement DIRNOV

Territoire ▸ Île-de-France

Moyenne sur 7 jours glissants du nombre d'injections journalier, par rang, en Ile-de-France

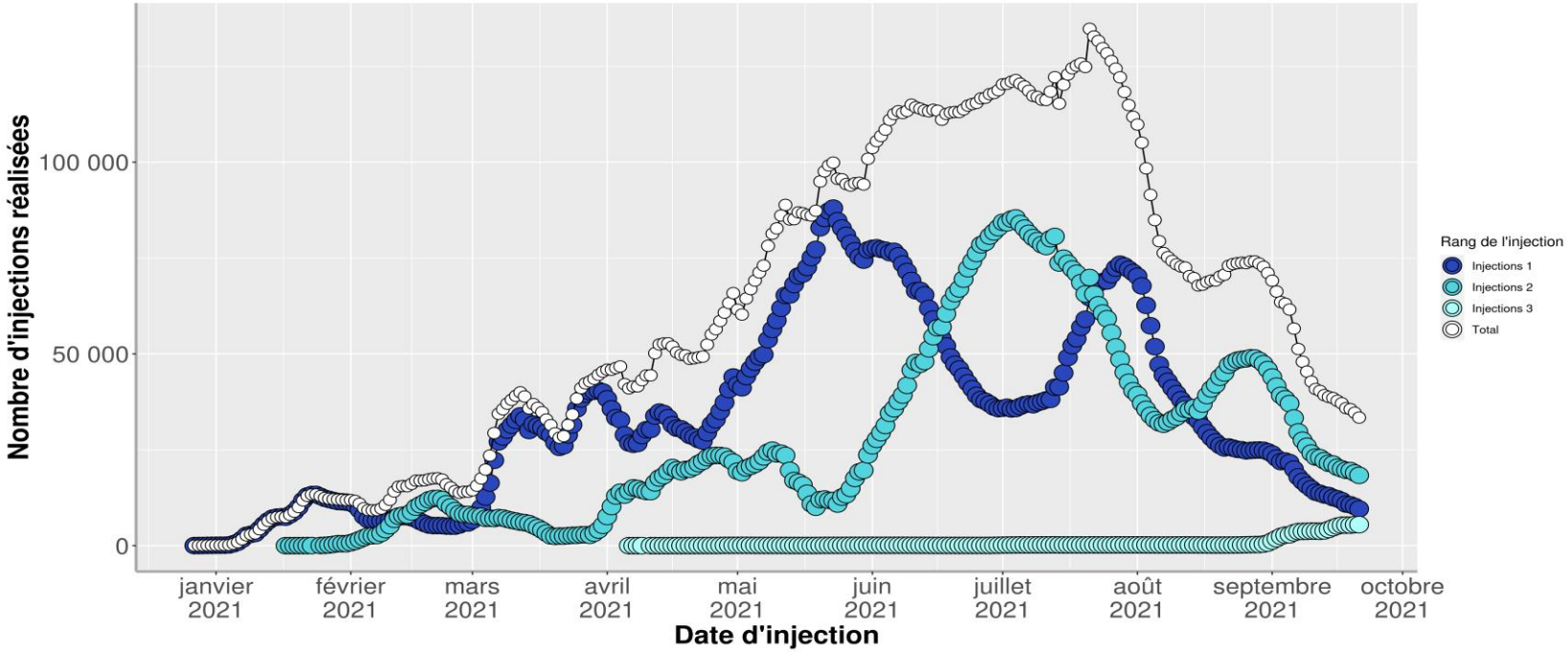

Note : Les chiffres produits se basent sur les remontées Vaccin COVID et peuvent donc être confrontés au problème d'exhaustivité des données.

Source : Vaccin COVID, traitement DIRNOV

Bilan régional : analyse des données de vaccination contre le virus SARS-CoV-2

Vaccination : *Chiffres clés de la S36 (**du 06/09 au 12/09/2021**) – Source : SPF-IF, Point épidémio régional)*

Au 12 septembre 2021 en Île-de-France (données par date d'injection et par lieu de vaccination), **8 918 041 personnes** avaient reçu au moins 1 dose de vaccin (**couverture vaccinale en population générale à 72,6%,** contre **72,0% au 06 septembre**), et **8 333 894 personnes** avaient reçu le schéma complet de la vaccination (**couverture vaccinale en population générale à 67,9%,** contre **66,5% au 06 septembre**). La couverture vaccinale des personnes âgés de 12 ans et plus rapportée à la population francilienne de 12 ans et plus était de 86,0% (*vs.* 85,2% au 06 septembre) pour au moins une dose, et de 80,4% (*vs.* 78,8% au 06 septembre) pour le schéma complet. **Les personnes âgées de 50 à 64 ans constituaient la tranche d'âge la plus vaccinée (91,1%)**. En S36, la progression de la couverture vaccinale à au moins une dose ralentissait depuis la S31 pour les adultes âgés de 18 et plus. Chez les 12-17 ans la progression de la couverture vaccinale à au moins une dose ralentissait également après 2 semaines consécutives de hausses liées en partie a la rentrée scolaire.

Classe d'âge	Au moins 1 dose		Schéma complet	
	Nombre de personnes	CV (%)	Nombre de personnes	CV (%)
12-17 ans	546 117	59,4%	436 106	47,4 %
18-29 ans	1 758 554	89,6%	1 609 497	82,0 %
30-39 ans	1 545 012	87,9%	1 430 779	81,4 %
40-49 ans	1 494 576	89,4%	1 410 181	84,4 %
50-64 ans	1 976 871	91,1 %	1 900 872	87,6 %
65-74 ans	874 597	85,2 %	848 665	82,6 %
75 ans et plus	718 599	83,7 %	695 674	81,0 %
Autres âges ou non renseigné	3 715	-	2 120	-
Population totale	**8 918 041**	**72,6 %**	**8 333 894**	**67,9 %**

SPF communique à travers l'outil **Géodes** (*opendata*) les **indicateurs** suivants à l'échelle **départementale et régionale** :

- ► Nombre cumulé de personnes vaccinées COVID avec au moins une dose
- ► Nombre quotidien de personnes vaccinées COVID avec au moins une dose
- ► Nombre cumulé de résidents vaccinés avec au moins une dose
- ► Nombre quotidien de résidents vaccinés avec au moins une dose

Indicateurs d'alerte à J-3 : 19/09/2021

Source SI-VIC / SI-DEP Traitement SPF-IF – Calcul en semaine glissante

Taux d'occupation Réa Covid : 32,9

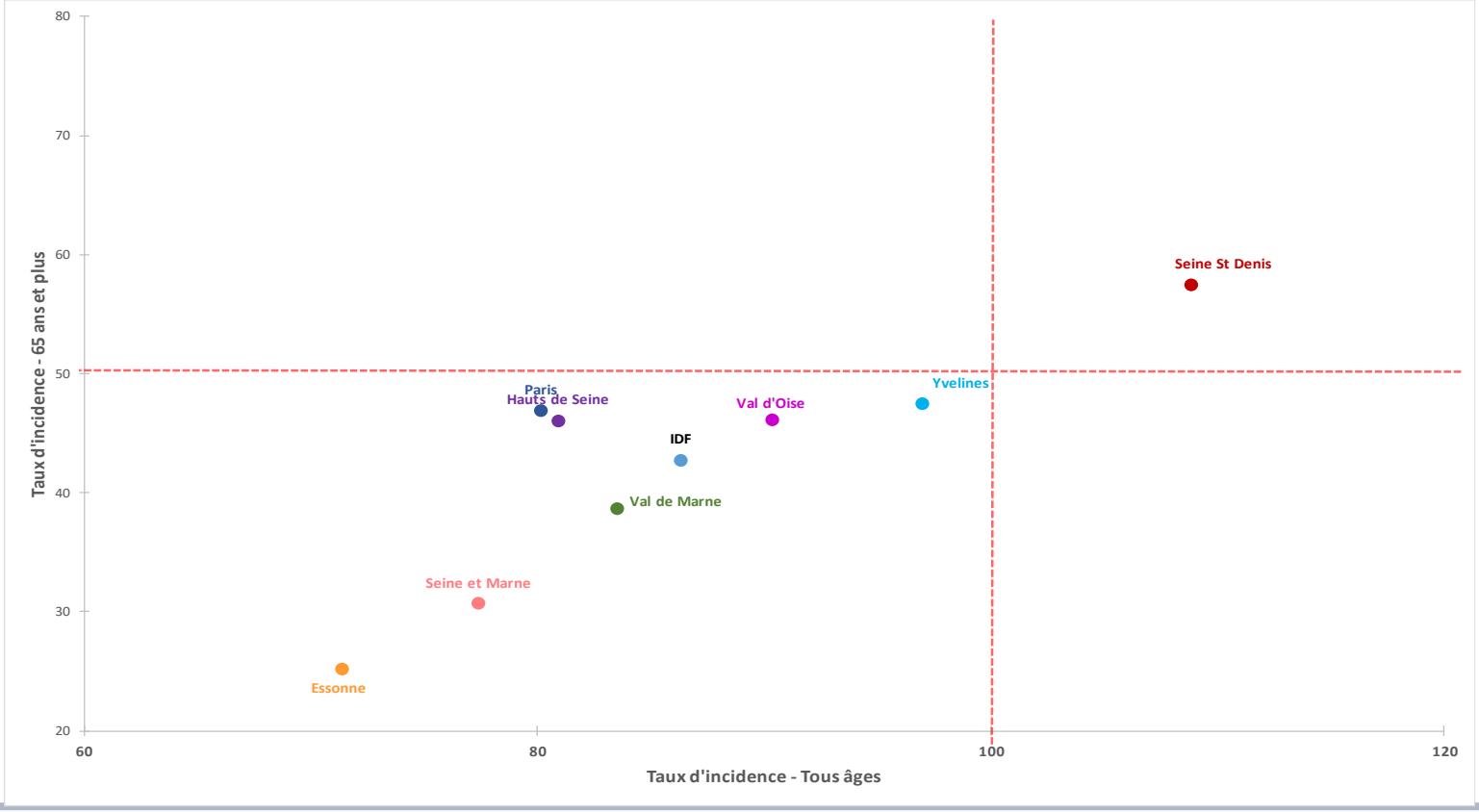

Taux d'incidence tous âges : évolution sur la dernière semaine

Source SI-DEP – Traitement SPF-IF - Calcul en semaine glissante

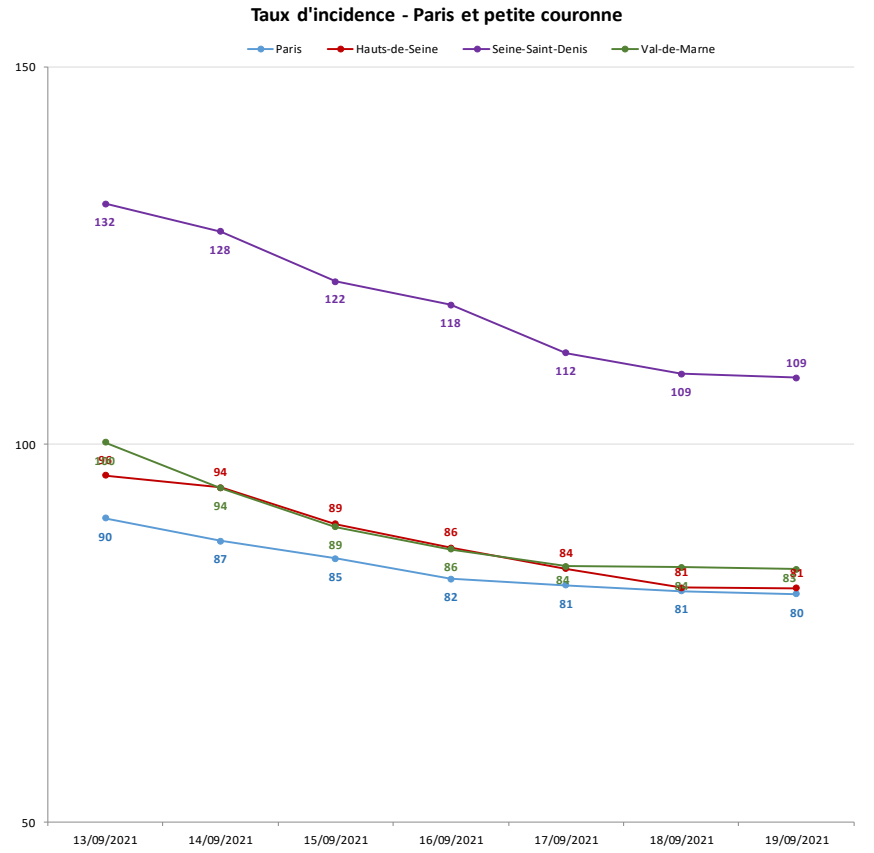

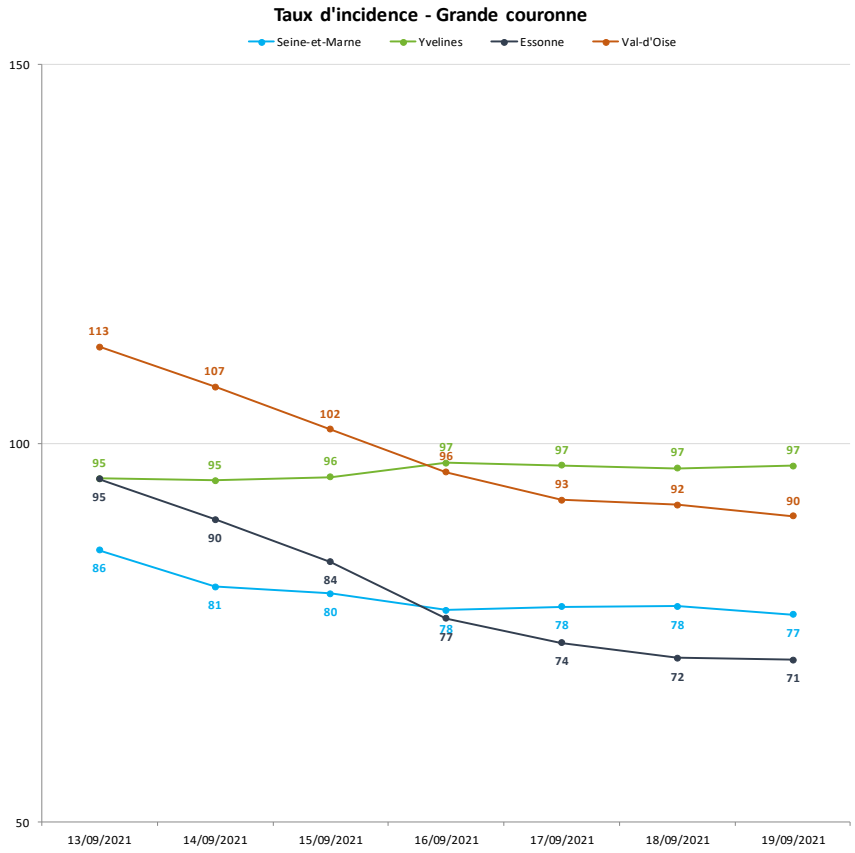

Taux d'incidence des 65 ans et plus : évolution sur la dernière semaine

Source SI-DEP – Traitement SPF-IF - Calcul en semaine glissante

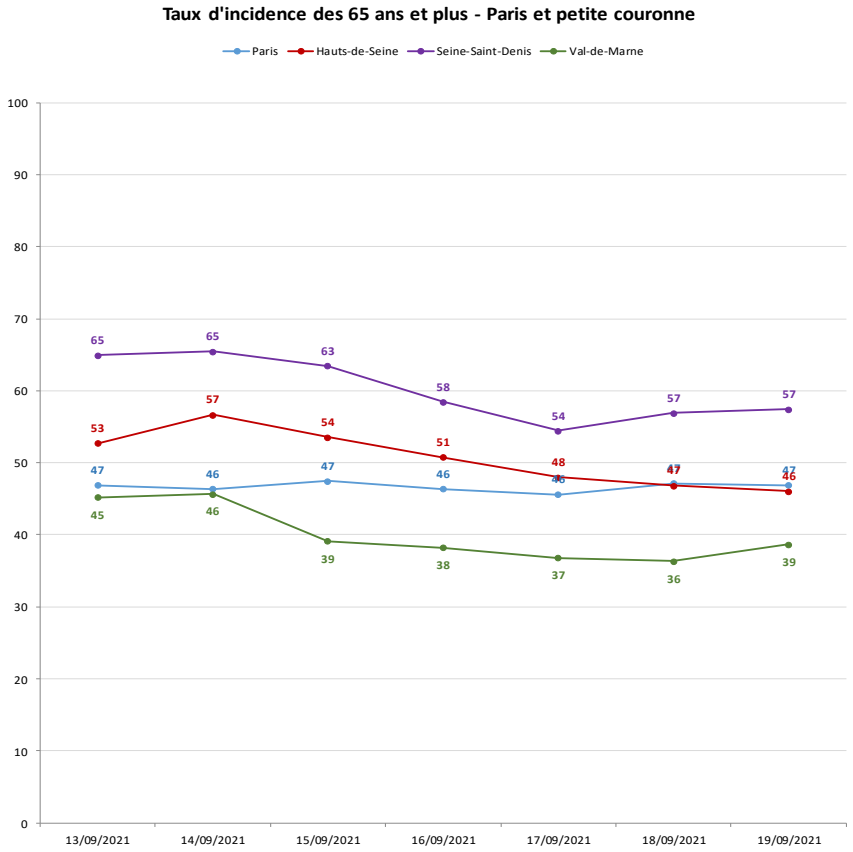

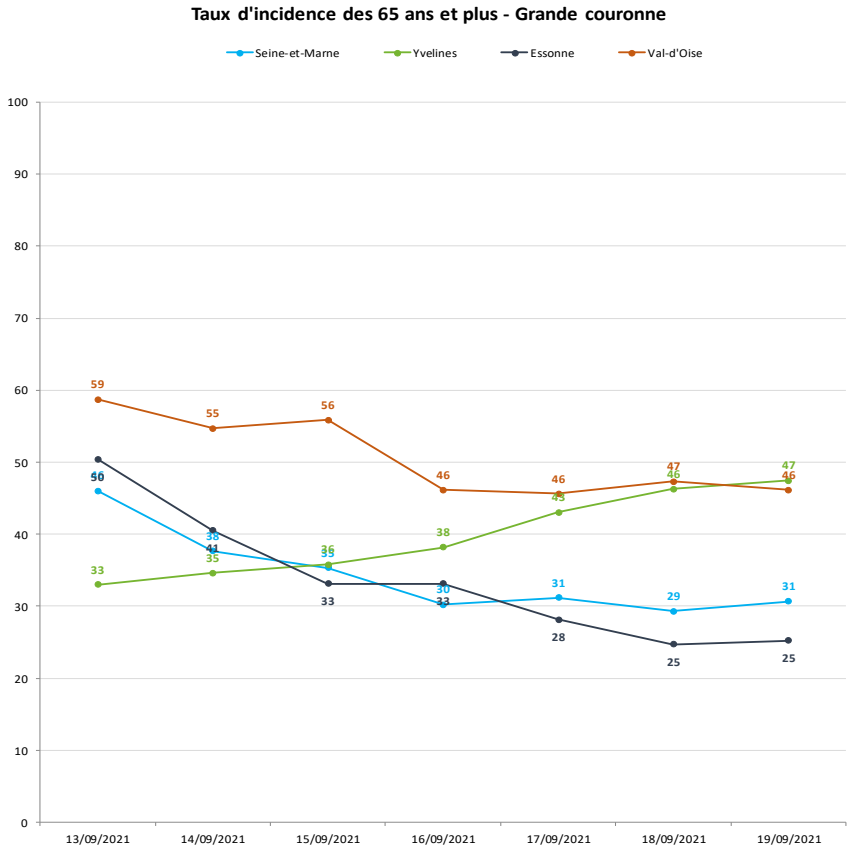

Taux de positivité tous âges : évolution sur la dernière semaine

Source SI-DEP – Traitement SPF-IF – Calcul en semaine glissante

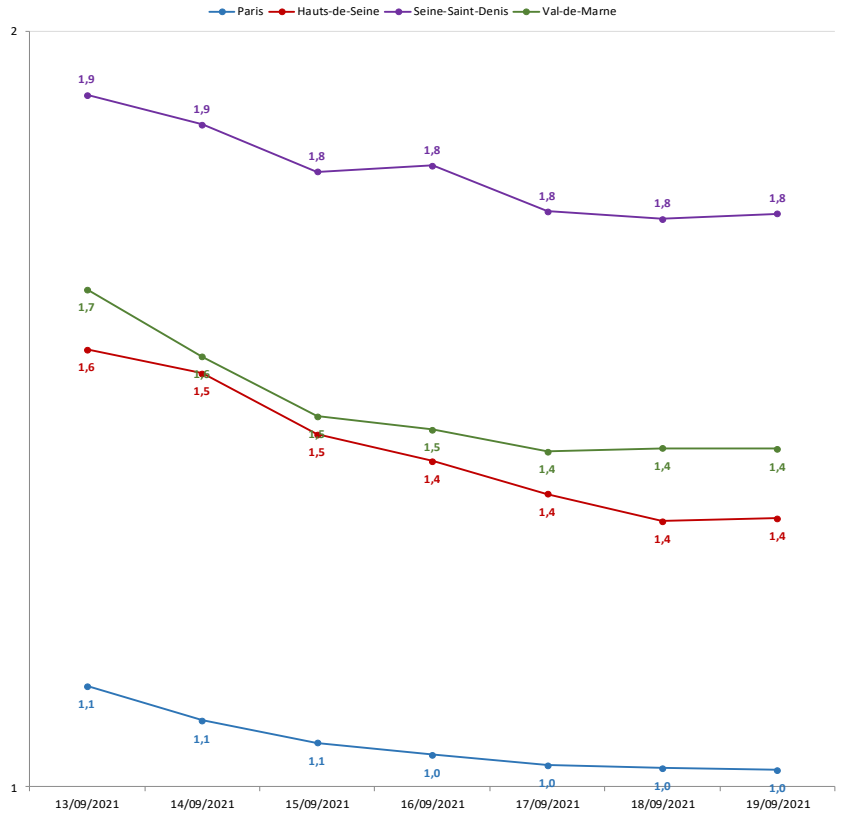

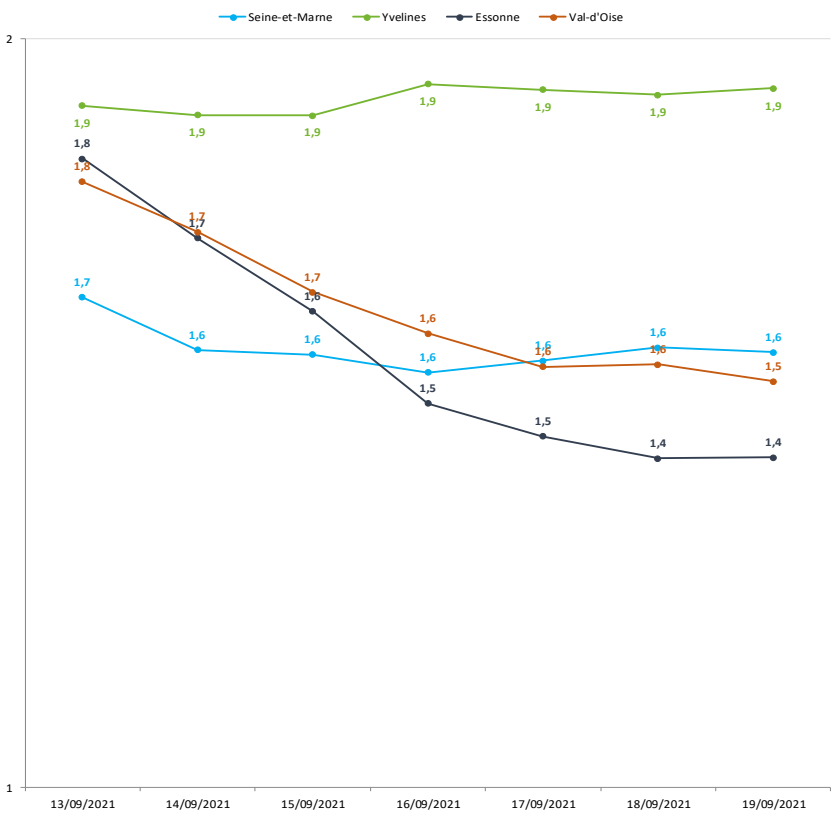

Tests – Situation IdF

Territoire ▸ **Île-de-France**

Données SIDEP retraitées SPF (via SPF-IF et data.gouv)

	Taux d'incidence brut - Semaine glissante 12-sept - 18-sept	*11-sept 17-sept*	Taux de positivité - Semaine glissante 12-sept - 18-sept	*11-sept 17-sept*	Nombre de tests réalisés - Semaine glissante 12-sept - 18-sept	*11-sept 17-sept*	Taux de pénétration des test (RT-PCR ou TA) sur la période	Taux d'incidence brut 65 ans et plus - Semaine glissante 12-sept - 18-sept
Paris	80,4	81,2	0,9	0,9	199 630	202 113	9 292,6	47,2
Seine-et-Marne	78,3	78,4	1,4	1,4	81 740	83 143	5 741,8	29,3
Yvelines	96,4	96,7	1,7	1,7	83 908	84 367	5 792,3	46,3
Essonne	71,6	73,7	1,3	1,3	75 462	76 529	5 719,4	24,7
Hauts-de-Seine	80,7	83,3	1,2	1,2	112 767	113 969	6 987,8	46,8
Seine-Saint-Denis	109,0	111,8	1,6	1,6	122 036	125 277	7 306,9	56,9
Val-de-Marne	83,6	83,9	1,3	1,3	95 375	96 351	6 783,2	36,3
Val-d'Oise	92,0	92,6	1,4	1,4	84 297	85 586	6 752,7	47,3
Île-de-France	**86,6**	**87,8**	**1,3**	**1,3**	**906 517**	**915 130**	**7 383,1**	**42,4**
France	**73,5**	**75,7**	**1,3**	**1,3**	**3 902 665**	**3 964 495**	**5 814,9**	

*Taux de pénétration ou taux capacitaire = (nb de personnes testées/pop)x100 000

NB : Les données SI-DEP étant mises à jour régulièrement, une reprise de l'antériorité est effectuée. La valeur précédente affichée ici peut différer de celle affichée précédemment.

Bilan régional : Evolution sur les 2 derniers mois

Source SI-DEP, data.gouv – Calcul en semaine glissante

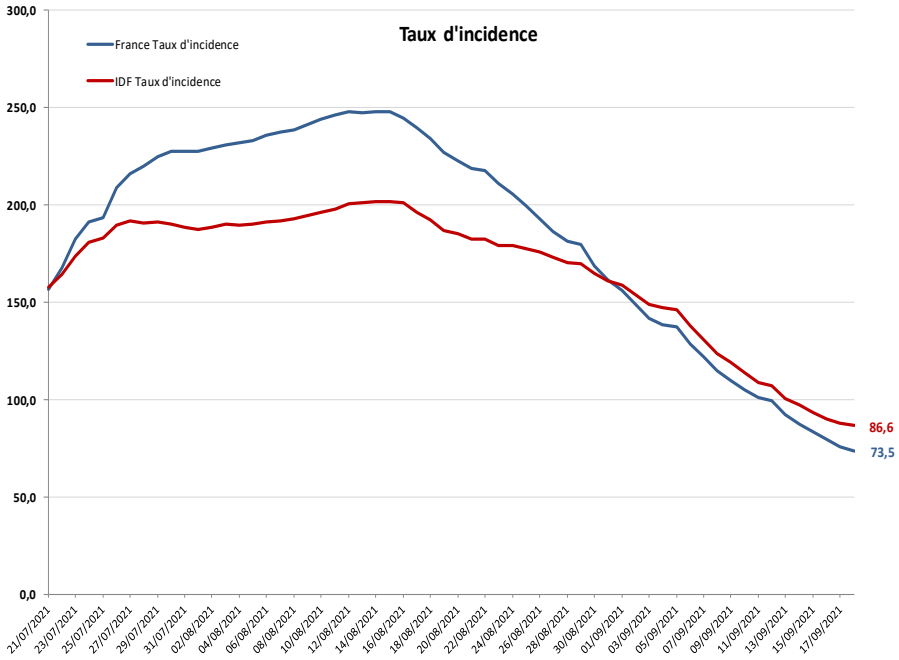

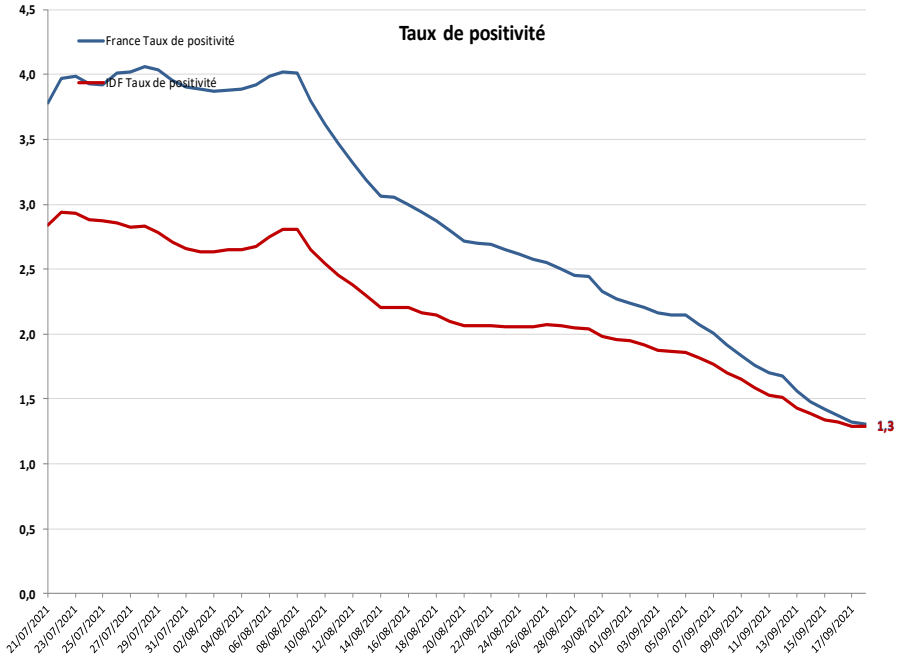

Tests – Evolution sur les 2 derniers mois - IdF

Source SI-DEP, data.gouv – Calcul en semaine glissante

Territoire ▸ **Île-de-France**

Nombre de tests réalisés, taux d'incidence et taux de positivité sur semaines glissantes - Ile-de-France

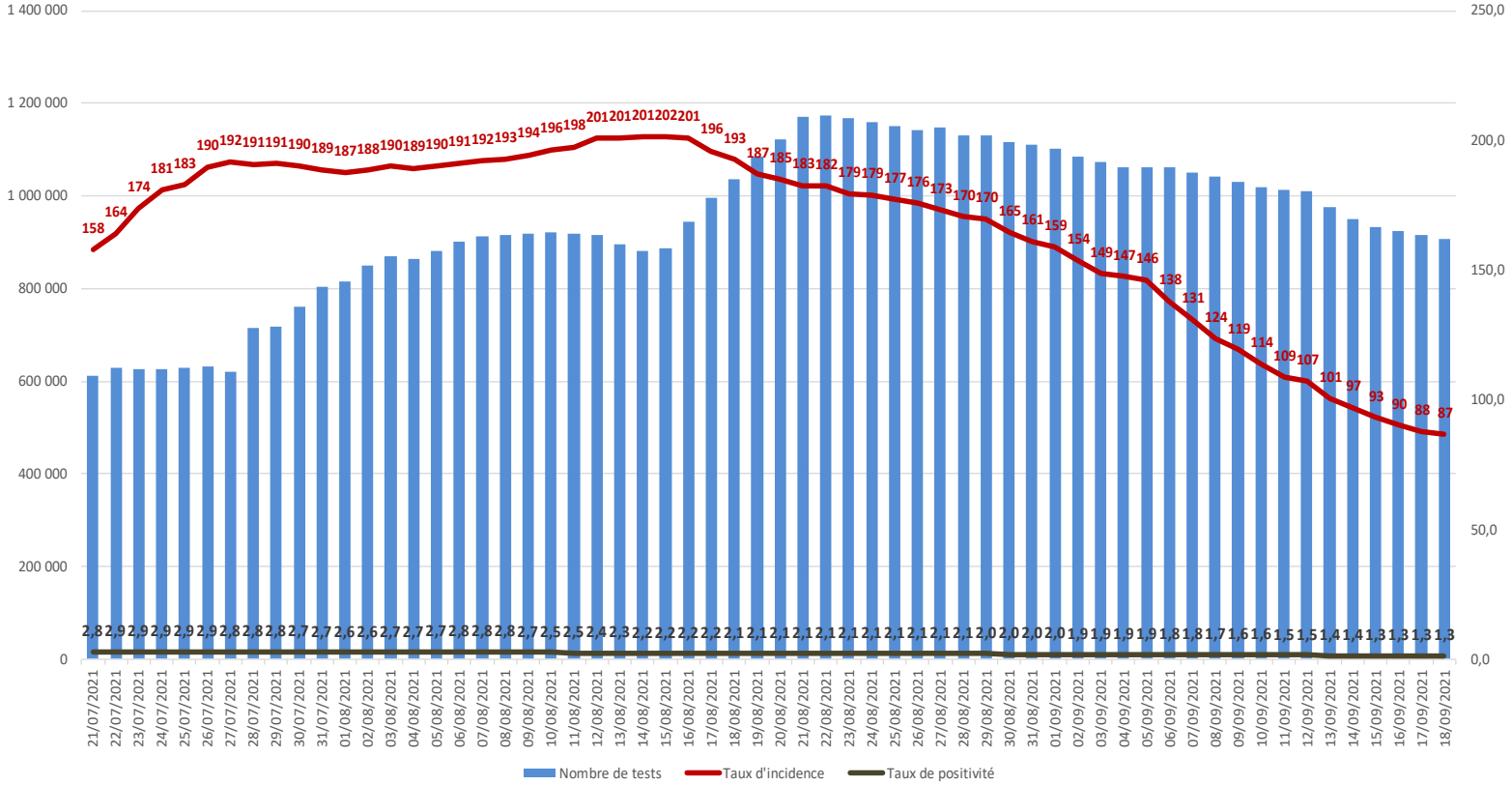

Tests – Situation IdF – Analyse hebdomadaire par classes d'âges

Source SI-DEP, data.gouv

Territoire ▸ **Île-de-France**

18/09/2021	Taux d'incidence	Taux de positivité
0-9 ans	92,8	3,4
10-19 ans	94,1	2,0
20-29 ans	109,8	0,9
30-39 ans	125,0	1,1
40-49 ans	94,4	1,3
50-59 ans	62,3	1,1
60-69 ans	52,0	1,2
70-79 ans	43,6	1,3
80-89 ans	30,9	1,2
90 ans et plus	43,5	1,5
Tous âges	86,6	1,3

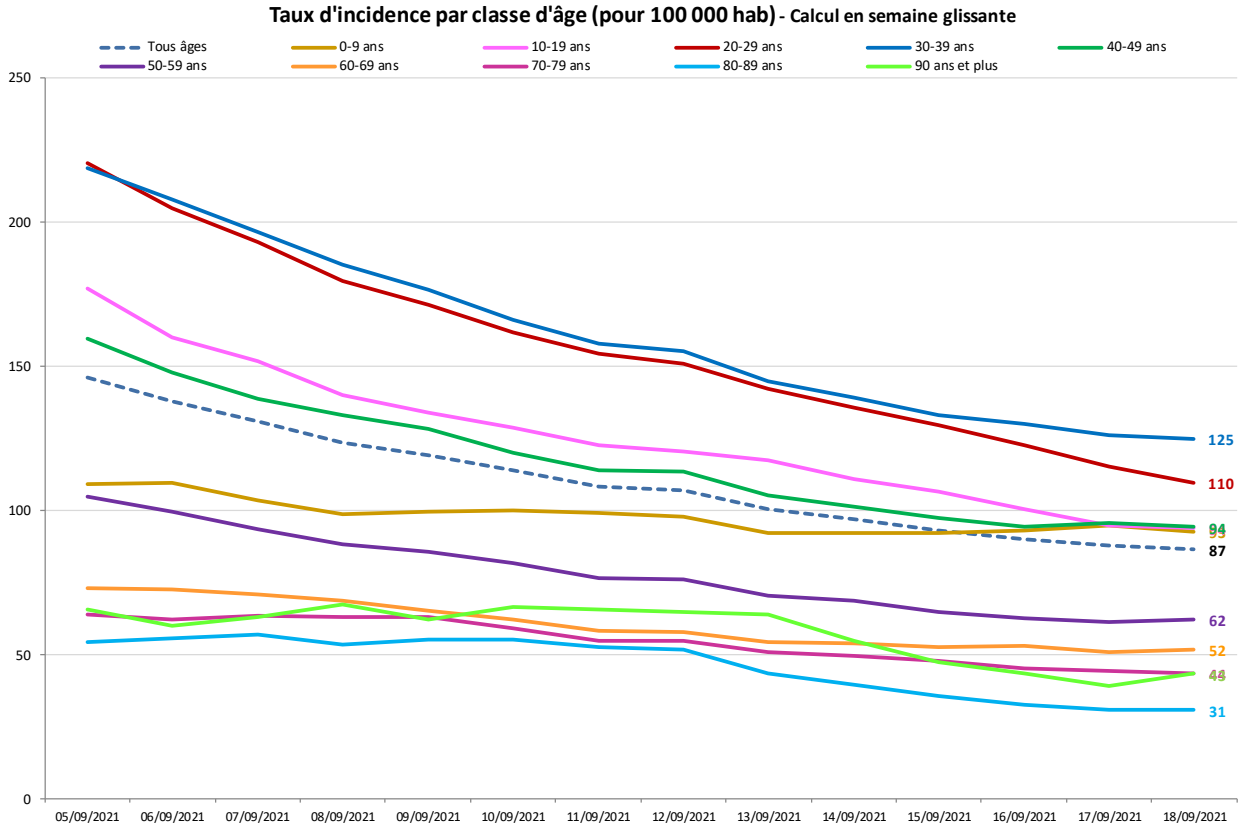

Indicateurs précoces : comparaison aux années précédentes

SOS médecins

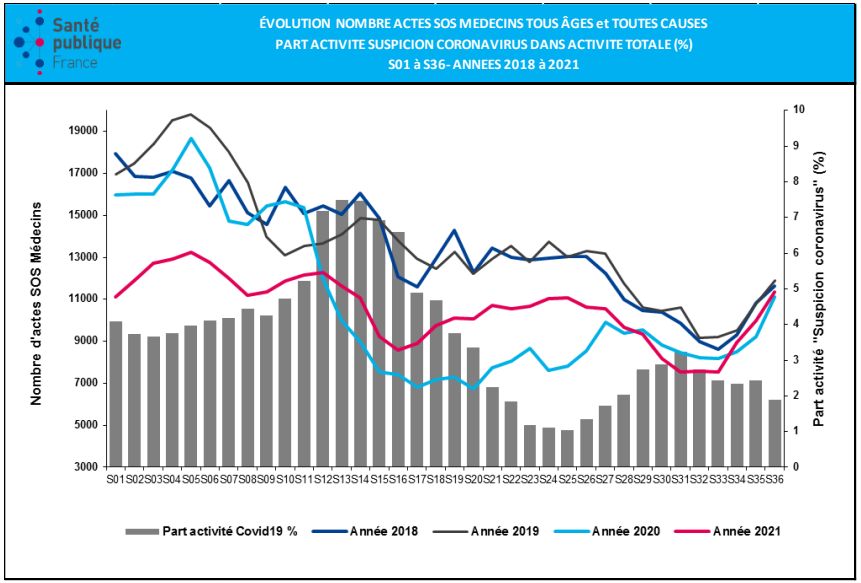

Passages aux Urgences

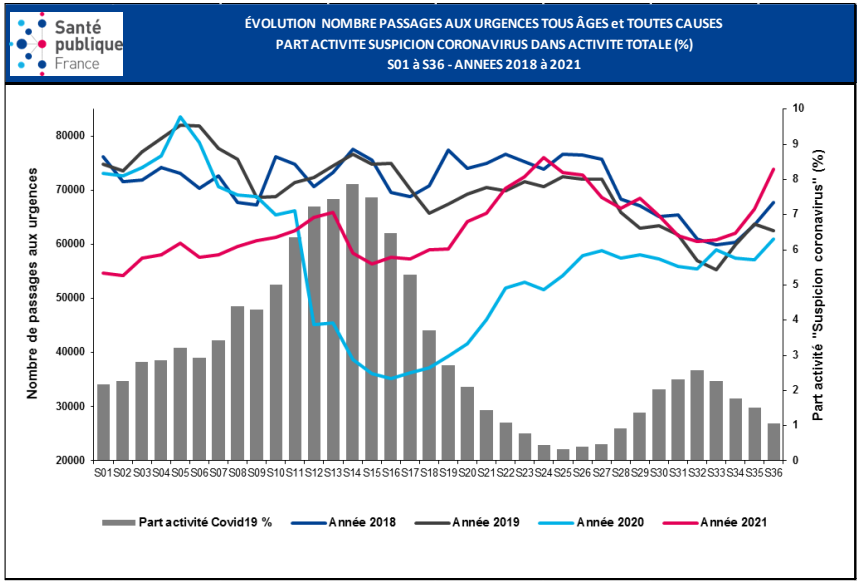

Source : SPF-IF

*Données actualisées le **16/09/2021***

Situation nationale : points clés de la semaine 36 (du 06/12 au 12/09/2021)

En semaine 36, poursuite de la diminution de l'ensemble des indicateurs épidémiologiques dans les régions métropolitaines. Amélioration de la situation en Martinique et en Guadeloupe, mais pas encore en Guyane.

- Métropole :
  - Taux d'incidence et taux d'hospitalisation les plus élevés en Provence-Alpes-Côte d'Azur, Corse, Occitanie et Île-de-France
- Outre-mer :
  - Martinique et Guadeloupe : taux d'incidence et taux d'hospitalisation toujours très élevés mais en diminution
  - Guyane : taux d'incidence élevé mais stable et indicateurs hospitaliers élevés et en augmentation

Variants

99% de variant Delta identifié par séquençage lors des enquêtes Flash du 17 et 24 août 2021.

Suivi des contacts

Nombre moyen de personnes-contacts déclarées par cas toujours faible, indiquant une identification incomplète des personnes-contacts par les cas.

Prévention

- Couverture vaccinale en France au 14 septembre : 73,9% pour une dose et 70,0% pour une vaccination complète
- Enquête CoviPrev du 31 août au 07 septembre :
  - Baisse de l'adoption de tous les gestes barrières depuis fin juin
  - Intention de se faire vacciner toujours en augmentation
- Importance des mesures combinées : vaccination sans relâcher l'adhésion au contact-tracing et aux mesures barrières

Source : SPF (https://www.santepubliquefrance.fr/maladies-et-traumatismes/maladies-et-infections-respiratoires/infection-a-coronavirus/documents/bulletin-national/covid-19-point-epidemiologique-du-16-septembre-2021)

Situation nationale : points clés de la semaine 36 (du 06/12 au 12/09/2021)

Focus *Campagne de vaccination* :

Le 14 septembre, l'estimation de la couverture vaccinale en France à partir de Vaccin Covid était de 73,9% pour au moins une dose et de 70,0% pour une vaccination complète. Parmi les 12 ans et plus, 49 611 750 avaient reçu au moins une dose (86,0%) et 46 946 252 (81,4%) une vaccination complète.

Au 14 septembre, 92,8% des résidents en Ehpad (établissements d'hébergement pour personnes âgées dépendantes) ou USLD (unité de soins de longue durée) avaient reçu au moins une dose de vaccin (90,3% pour la vaccination complète). Chez les professionnels de santé, les couvertures vaccinales continuent de progresser : 89,8% des professionnels en Ehpad ou USLD avaient reçu au moins une dose, ainsi que 89,3% des personnels soignants salariés en établissements de santé et 95,0% des professionnels libéraux.

Couvertures vaccinales par classe d'âge en France au 14 septembre 2021 (en %)

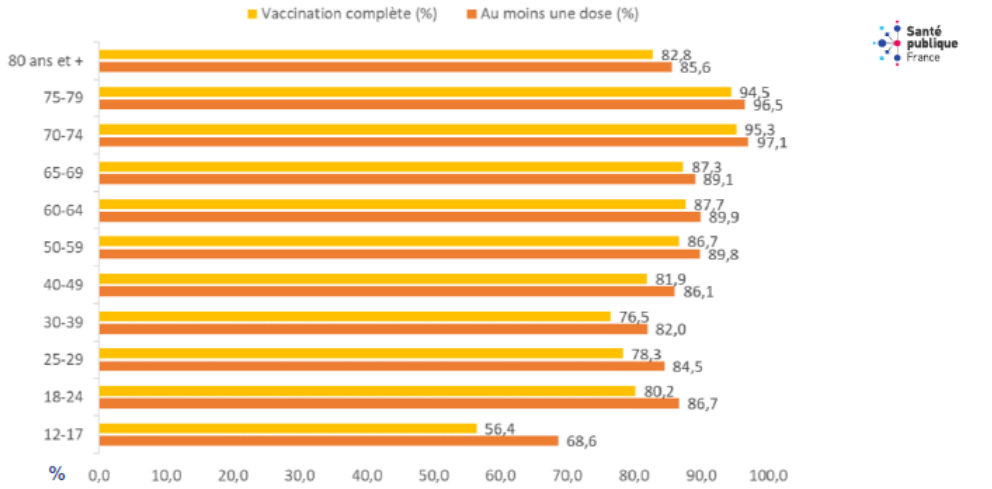

Source : SPF (https://www.santepubliquefrance.fr/maladies-et-traumatismes/maladies-et-infections-respiratoires/infection-a-coronavirus/documents/bulletin-national/covid-19-point-epidemiologique-du-16-septembre-2021)

Situation nationale : passages aux urgences

Période : 10 septembre au 19 septembre

Principales évolutions constatées sur les 10 derniers jours (données des semaines glissantes)

		10/09/2021	19/09/2021	Evolution
Nombre de passages Tous âges	Ile-de-France	55 104	57 489	4,3%
Nombre de passages Pédiatrie		13 824	16 735	21,1%
Part de la pédiatrie dans le total passages		25,1%	29,1%	4,0
Nombre de passages Tous âges	6 grandes métropoles régionales	54 587	53 856	-1,3%
Nombre de passages Pédiatrie		11 766	13 295	13,0%
Part de la pédiatrie dans le total passages		21,6%	24,7%	3,1

Evolution > 5

Evolution > 20

		10/09/2021	19/09/2021	Evolution
Part des passages pour suspicion de covid Tous âges	Ile-de-France	1,12%	0,86%	-0,3
Part des passages pour suspicion de covid Pédiatrie		0,27%	0,19%	-0,1
Part des passages pour suspicion de covid Tous âges	6 grandes métropoles régionales	1,7%	1,0%	-0,7
Part des passages pour suspicion de covid Pédiatrie		0,6%	0,3%	-0,3

Evolution > 1

En synthèse :

Le nombre de **passages « tous âges »** en **Ile-de-France** est en **légère augmentation** sur les 10 derniers jours **(+ 4,3 %).**
A l'exception du Val d'Oise (-4%), cette tendance à la hausse touche tous les départements : de + 3 % en Seine et Marne à + 8 % dans le Val de Marne.
Dans les **autres métropoles**, les évolutions sont disparates : de - 7 % (Gironde) à + 2 % (Bouches du Rhône).

En **Pédiatrie**, l'activité **poursuit sa progression** en **Ile-de-France (+ 21,1 %)**.
Cette tendance à la hausse s'observe dans tous les départements : de + 15 % (Val d'Oise) à + 29 % (Val de Marne).
Même tendance dans les **autres métropoles** : de + 8 % (Haute Garonne) à + 20 % (Bouches du Rhône).

La part des **passages pour Covid** « **tous âges** » reste faible et tend à **diminuer** en **Ile-de-France** (0,86 %) ainsi que dans les **autres métropoles** (1,0 %).
En pédiatrie, la part des **passages pour Covid** reste très faible en **Ile-de-France** (0,19 %) comme dans les **autres métropoles** (0,3%).

Situation nationale : indicateurs épidémiologiques régionaux (1/2)

Données SI-DEP (tests RT-PCR et tests antigéniques) :

Evolution entre les semaines du 05/09 au 11/09 et du 12/09 au 18/09

A ce stade, le **taux de dépistage** est **en légère diminution** dans le Centre-Val de Loire, en Corse, en Occitanie, dans les Pays de la Loire, et dans la Provence-Alpes-Côte-D'azur. Ce taux reste relativement stable dans les autres régions métropolitaines.
*L'IdF présente un **taux de dépistage de 5 971 personnes testées / 100 000 habitants** (le 3ème le plus élevé).*

A ce stade, le **taux d'Incidence brut** est **en diminution** dans toutes les régions métropolitaines (avec des baisses allant de -20,2% en Ile-de-France à -36,7% en Occitanie).
*L'IdF affiche un TI de **87 cas / 100 000 habitant**s (le 2ème le plus élevé).*

Le **taux de positivité** est, à ce stade, **en diminution** dans toutes les régions métropolitaines, avec de baisses entre -0,3 point et -0,7 point.
*L'IdF présente un **TP à 1,5%** (le 4ème le plus élevé).*

Le **taux d'Incidence des > 65 ans** est, à ce stade, **en diminution** dans toutes les régions métropolitaines (avec des baisses allant de -13,3% en Bretagne à -51,7% en Corse).
Le taux de positivité des >65 ans affiche **des baisses** dans la plupart des régions métropolitaines. Tandis qu'il reste stable en Bretagne, dans le Centre-Val de Loire, en Corse, dans le Grand Est, en Normandie, et dans les Pays de la Loire.
*L'IdF affiche un **taux d'incidence des > 65 ans** de **42 cas / 100 000 habitants** (le 2ème le plus élevé).*

Situation nationale : indicateurs épidémiologiques régionaux (2/2)

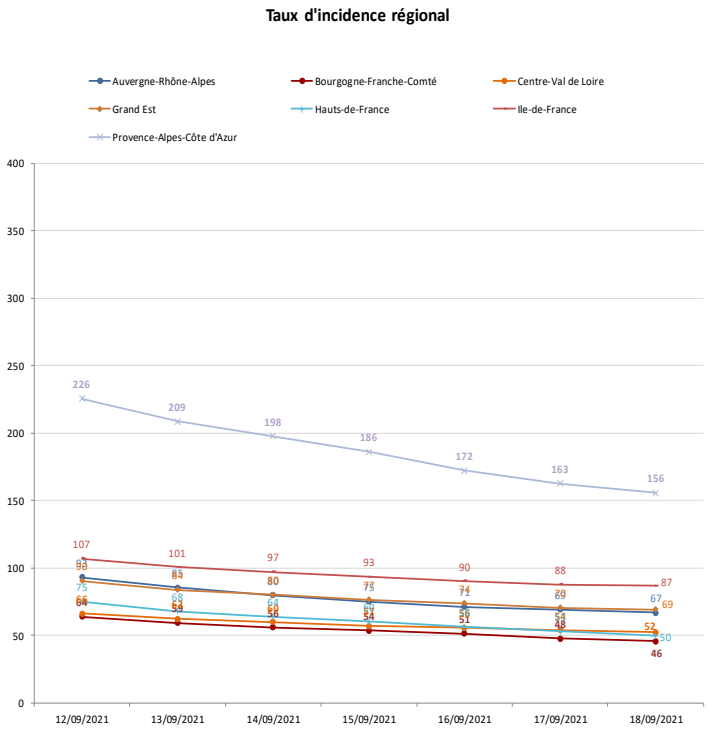

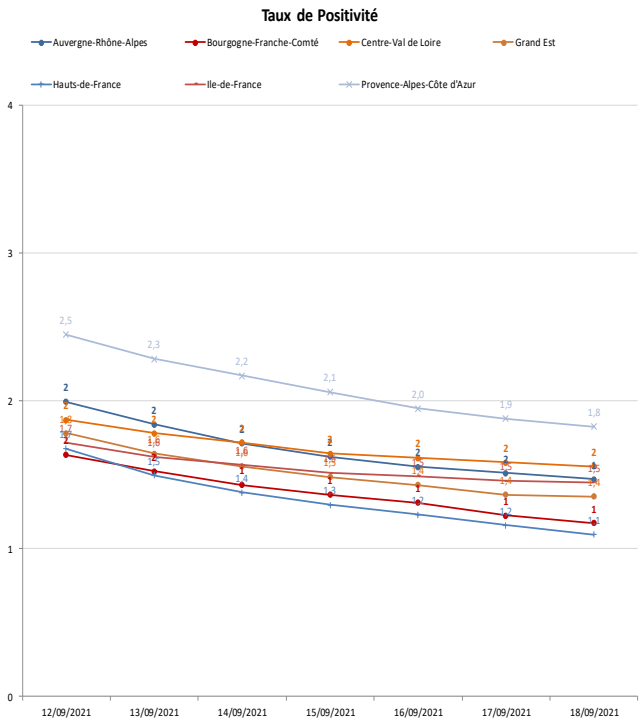

Evolution sur les 2 derniers mois – Paris (1/3)

Source SI-DEP, data.gouv – Calcul en semaine glissante

Données en semaine glissante (18-sept-2021)	75	IdF
Nombre de tests réalisés	199 630	906 517
Taux de positivité	0,9	1,3
Taux d'incidence (pour 100 000 hab.)	80,4	86,6
Part des passages aux urgences pour suspicion de Covid	0,8%	0,82%

Nombre de tests réalisés, taux d'incidence et taux de positivité sur semaines glissantes - 75

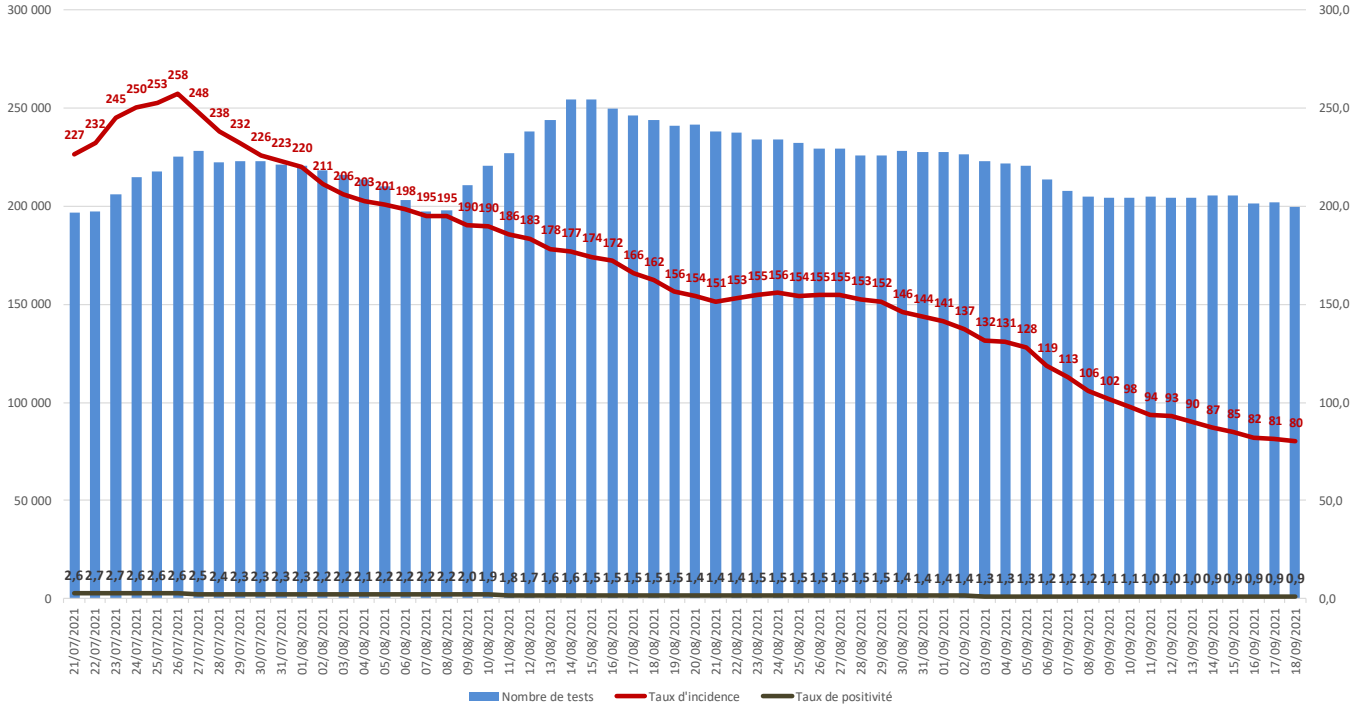

Bilan régional : Synthèse données du jour – Paris (2/3)

Source SI-DEP, data.gouv

18/09/2021	Taux d'incidence	Taux de positivité
0-9 ans	89,6	2,2
10-19 ans	107,2	1,6
20-29 ans	86,7	0,6
30-39 ans	95,9	0,7
40-49 ans	90,1	0,9
50-59 ans	67,5	0,8
60-69 ans	59,4	0,9
70-79 ans	47,8	1,1
80-89 ans	33,9	1,1
90 ans et plus	52,6	1,8
Tous âges	80,4	0,9

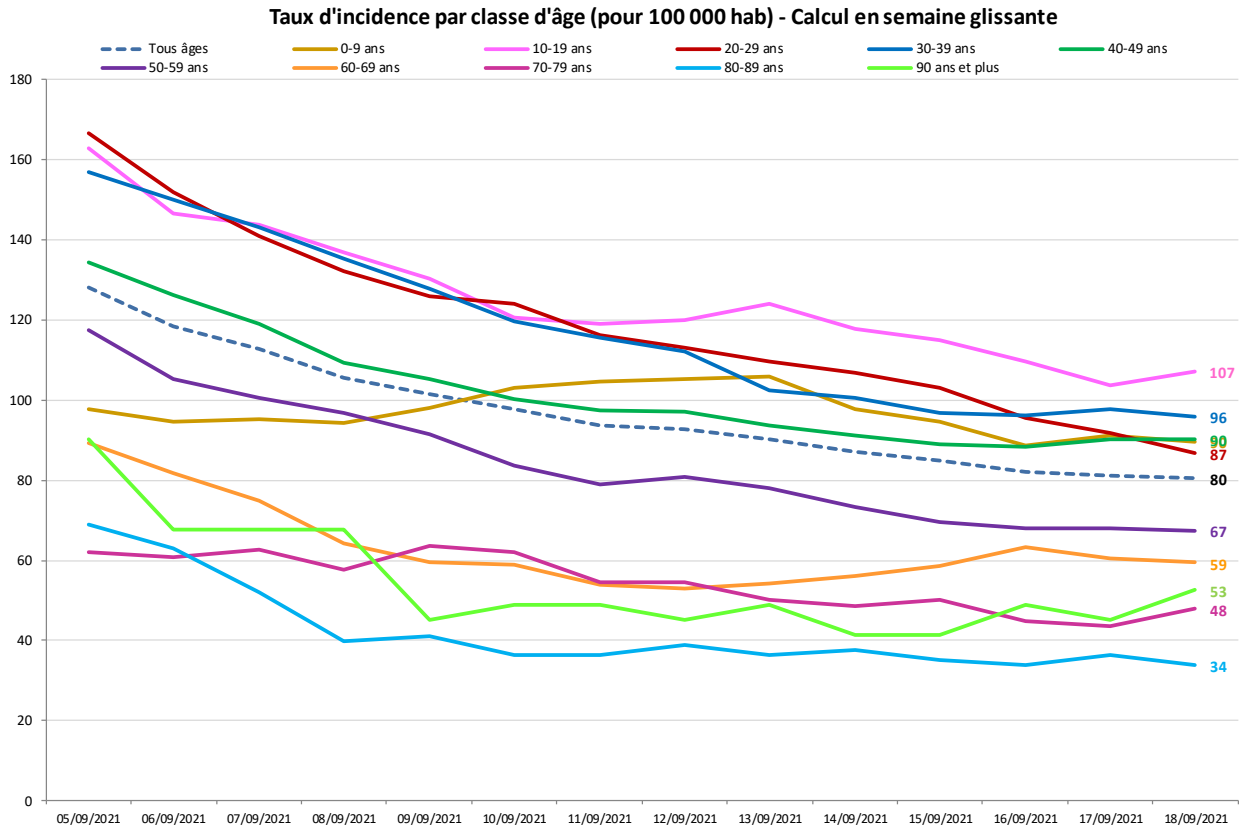

Bilan régional : Synthèse données du jour – Paris (3/3)

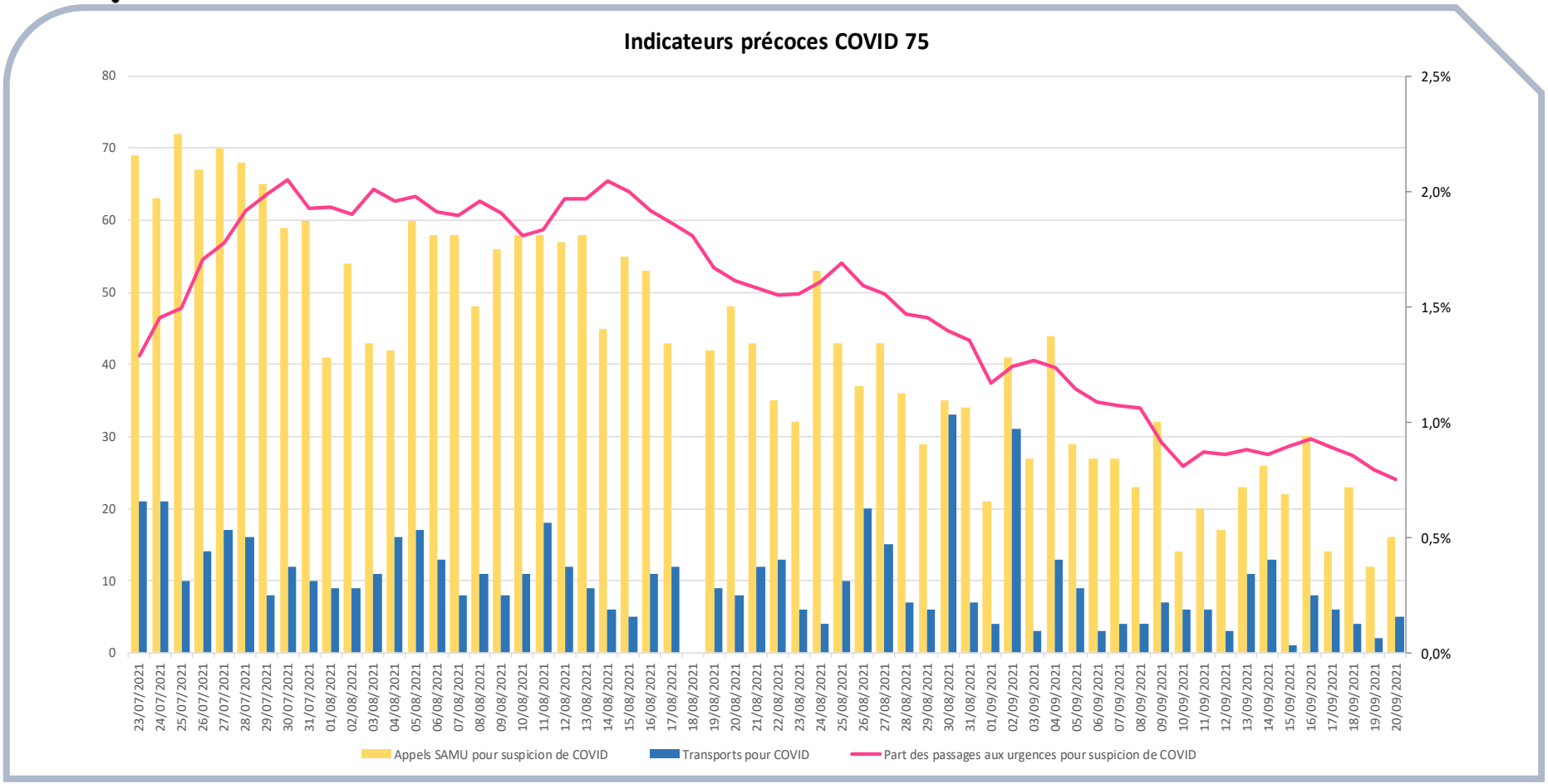

Evolution sur les 2 derniers mois – Seine Saint-Denis (1/3)

Source SI-DEP, data.gouv – Calcul en semaine glissante

Données en semaine glissante (18-sept-2021)	93	IdF
Nombre de tests réalisés	122 036	906 517
Taux de positivité	1,6	1,3
Taux d'incidence (pour 100 000 hab.)	109,0	86,6
Part des passages aux urgences pour suspicion de Covid	1,3%	0,82%

Nombre de tests réalisés, taux d'incidence et taux de positivité sur semaines glissantes - 93

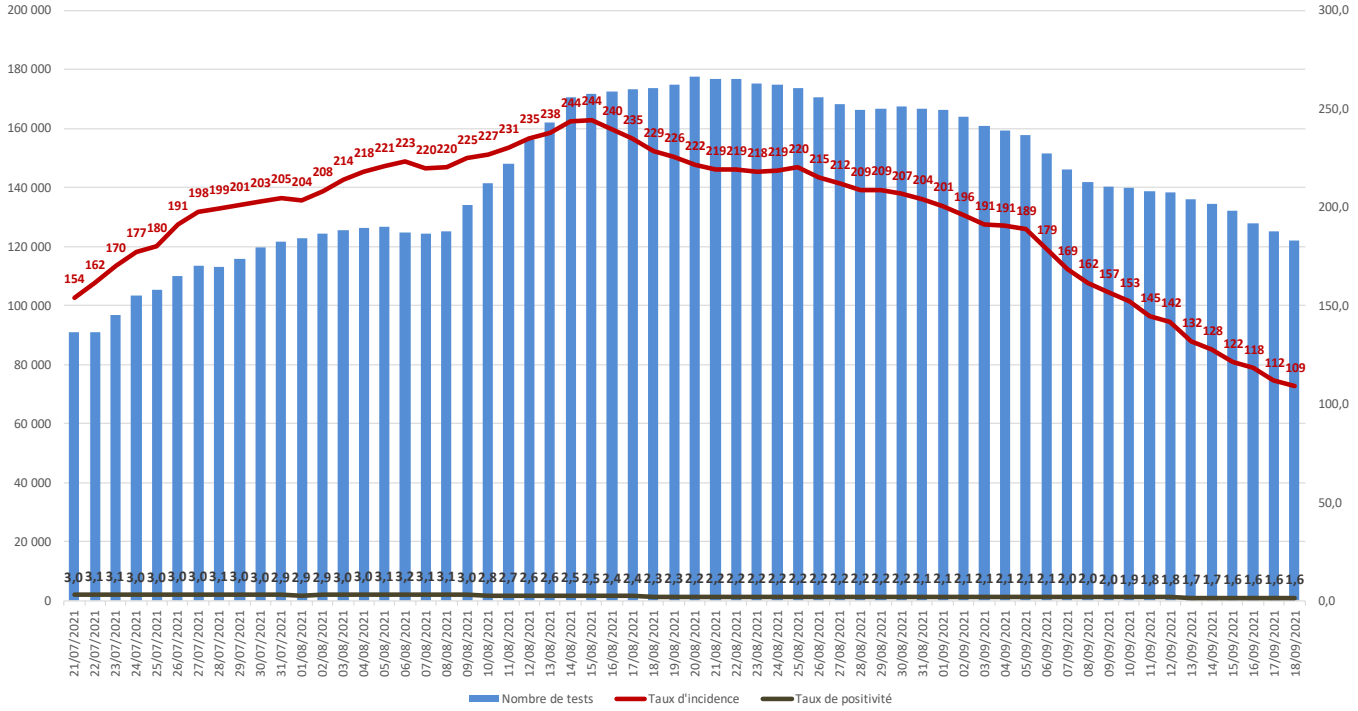

Bilan régional : Synthèse données du jour – Seine Saint Denis (2/3)

Source SI-DEP, data.gouv

18/09/2021	Taux d'incidence	Taux de positivité
0-9 ans	83,6	4,2
10-19 ans	105,1	2,2
20-29 ans	155,2	1,1
30-39 ans	153,1	1,4
40-49 ans	130,7	1,7
50-59 ans	85,2	1,5
60-69 ans	57,1	1,2
70-79 ans	69,8	1,8
80-89 ans	36,1	1,3
90 ans et plus	48,5	1,7
Tous âges	109,0	1,6

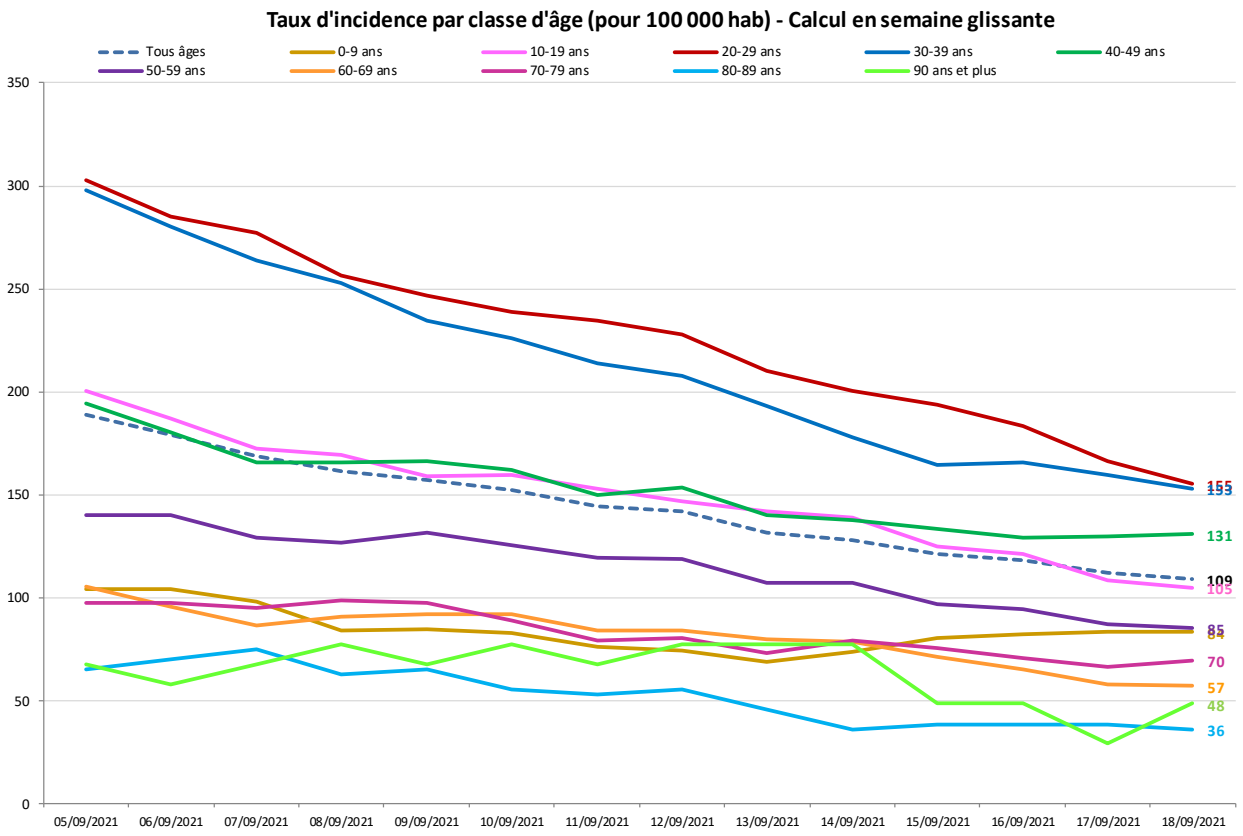

Bilan régional : Synthèse données du jour – Seine Saint Denis (3/3)

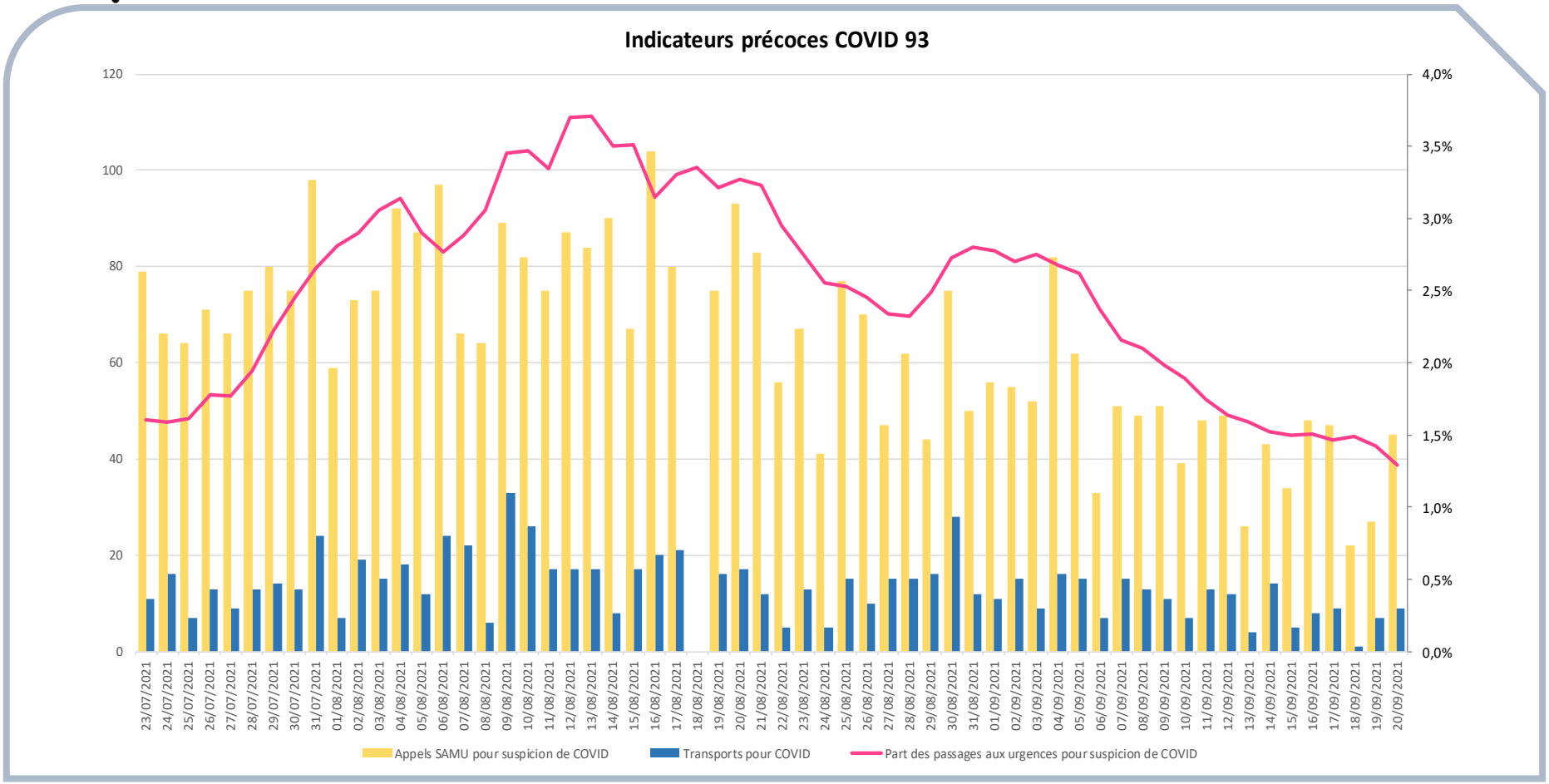

Evolution sur les 2 derniers mois – Val de Marne (1/3)

Source SI-DEP, data.gouv – Calcul en semaine glissante

Données en semaine glissante (18-sept-2021)	94	IdF
Nombre de tests réalisés	95 375	906 517
Taux de positivité	1,3	1,3
Taux d'incidence (pour 100 000 hab.)	83,6	86,6
Part des passages aux urgences pour suspicion de Covid	0,8%	0,82%

Nombre de tests réalisés, taux d'incidence et taux de positivité sur semaines glissantes - 94

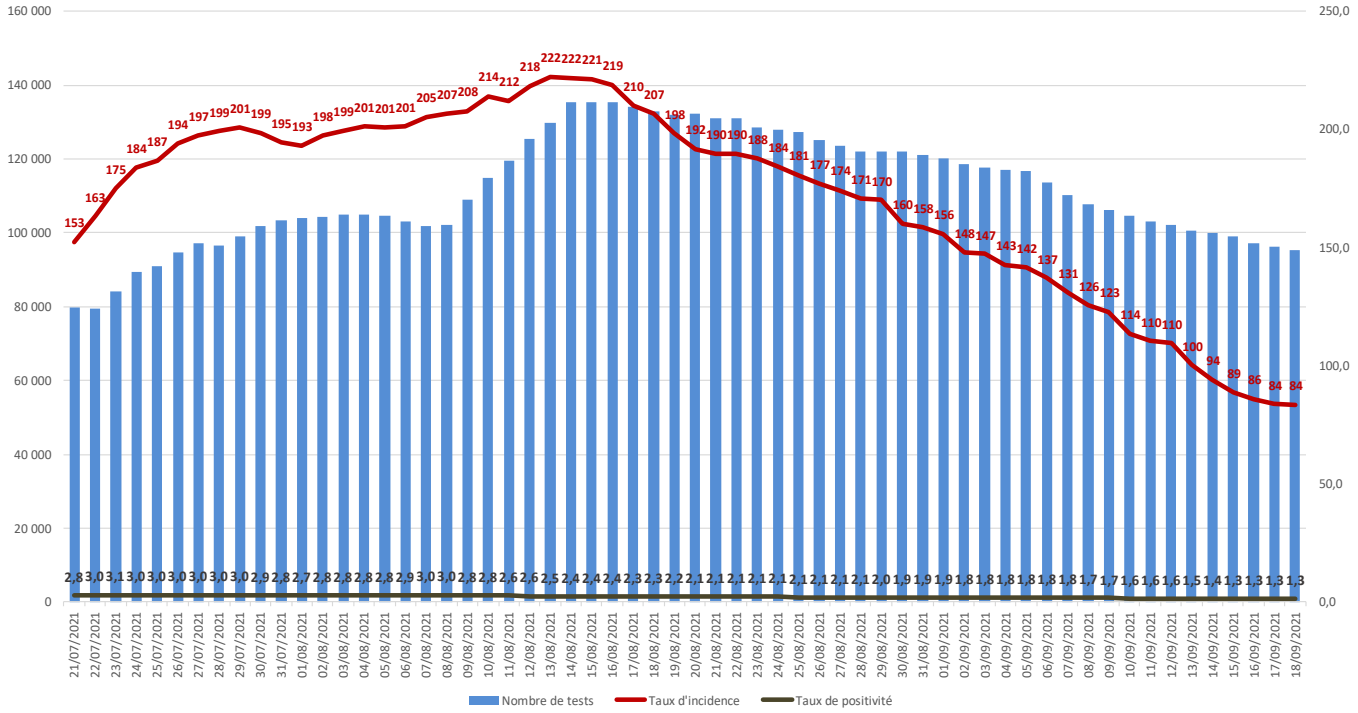

Bilan régional : Synthèse données du jour – Val de Marne (2/3)

Source SI-DEP, data.gouv

18/09/2021	Taux d'incidence	Taux de positivité
0-9 ans	85,6	3,5
10-19 ans	83,4	1,9
20-29 ans	119,1	0,9
30-39 ans	127,2	1,2
40-49 ans	84,4	1,1
50-59 ans	62,2	1,2
60-69 ans	50,5	1,2
70-79 ans	43,3	1,3
80-89 ans	19,8	0,8
90 ans et plus	6,6	0,3
Tous âges	83,6	1,3

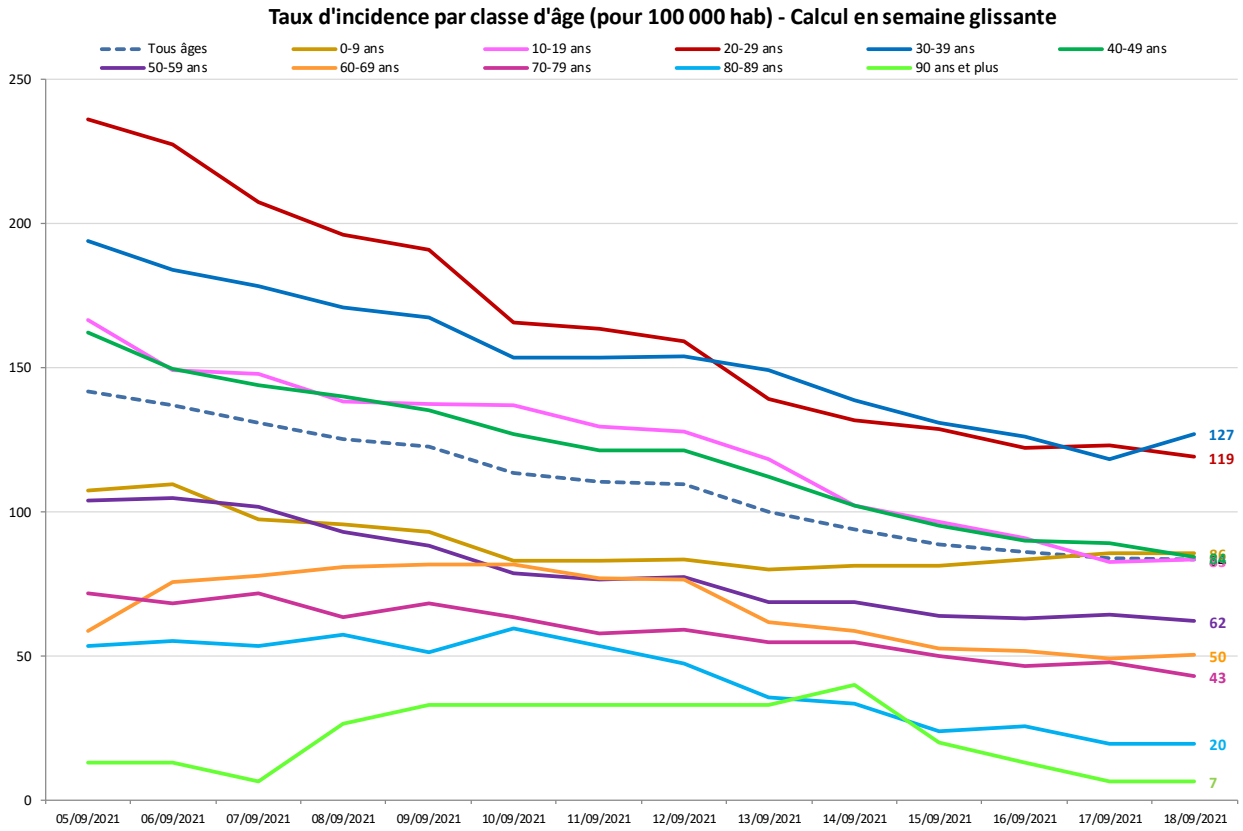

Bilan régional : Synthèse données du jour – Val de Marne (3/3)

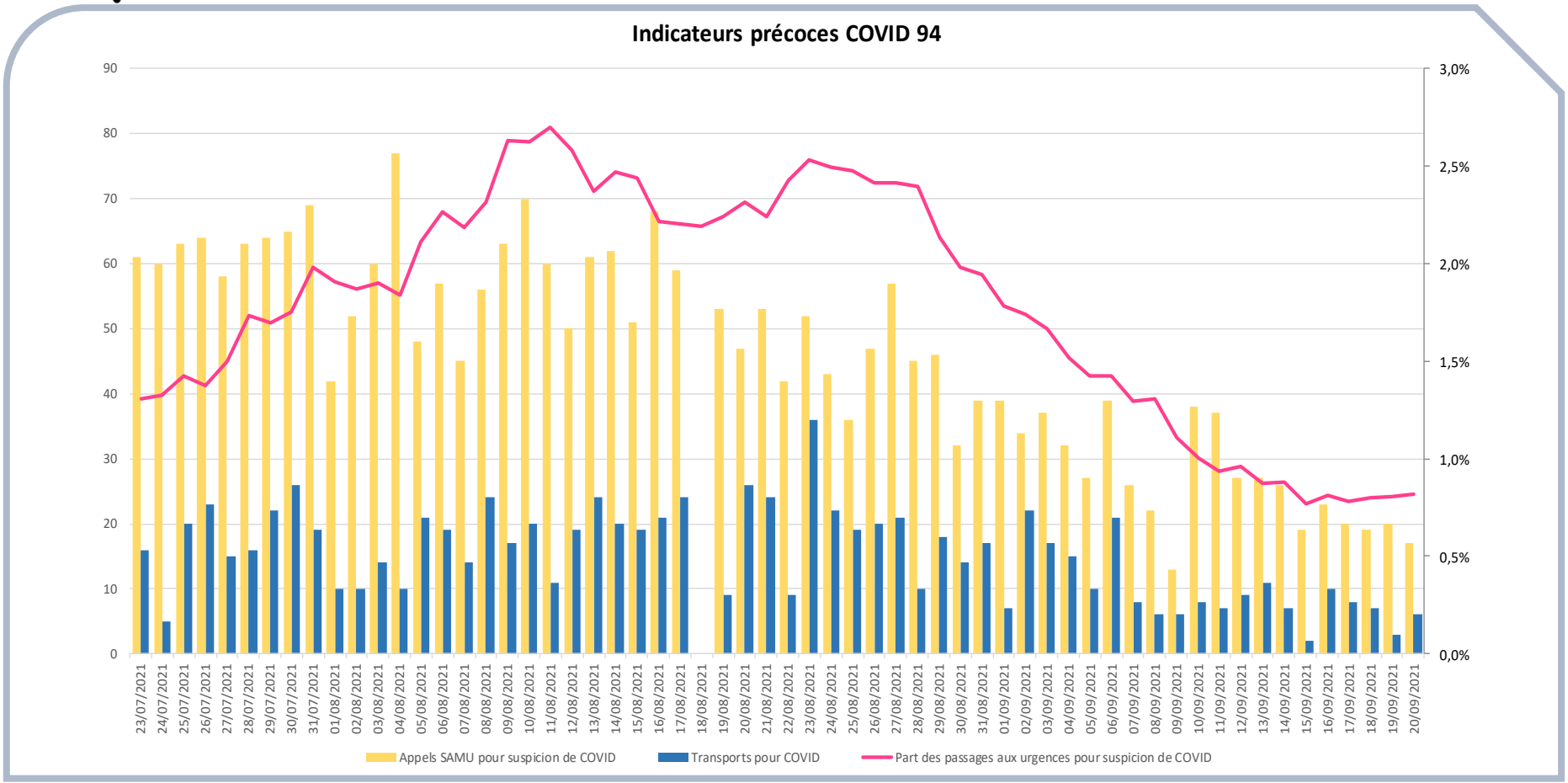

Evolution sur les 2 derniers mois – Val d'Oise (1/3)

Source SI-DEP, data.gouv – Calcul en semaine glissante

Données en semaine glissante (18-sept-2021)	95	IdF
Nombre de tests réalisés	84 297	906 517
Taux de positivité	1,4	1,3
Taux d'incidence (pour 100 000 hab.)	92,0	86,6
Part des passages aux urgences pour suspicion de Covid	0,9%	0,82%

Nombre de tests réalisés, taux d'incidence et taux de positivité sur semaines glissantes - 95

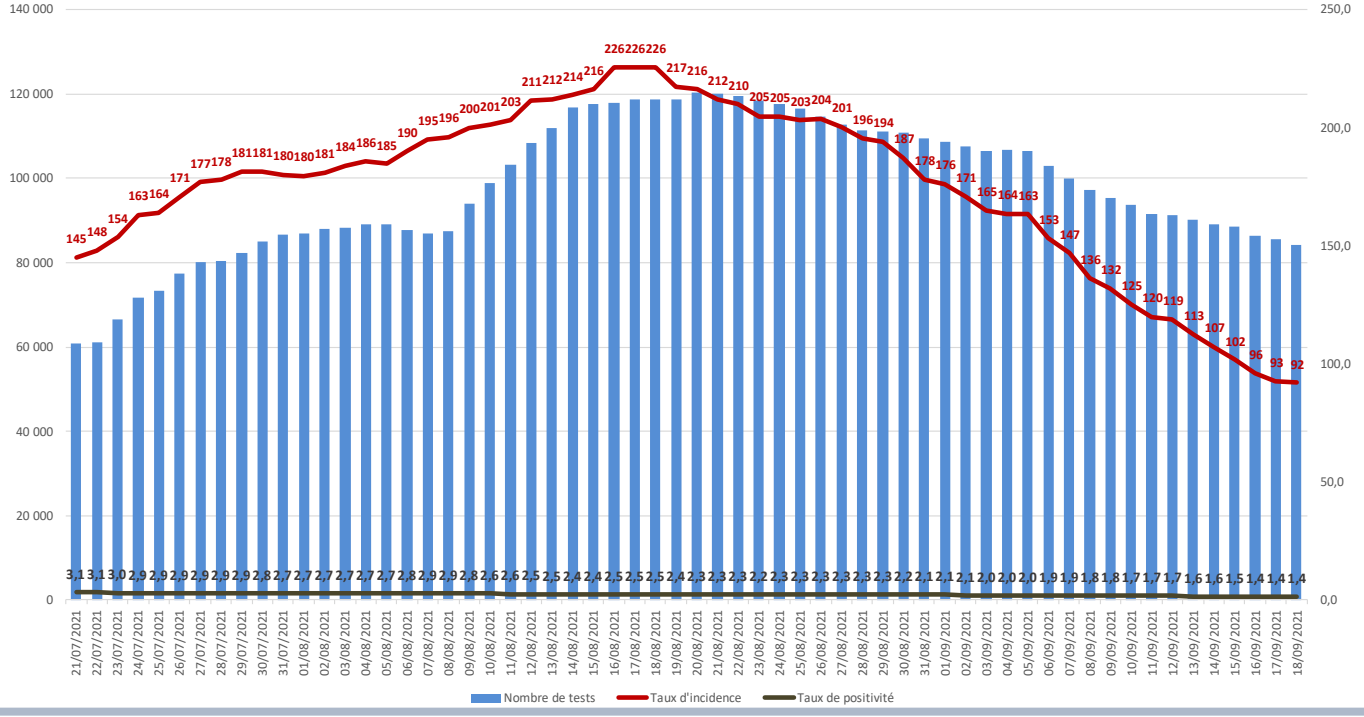

Bilan régional : Synthèse données du jour – Val d'Oise (2/3)

Source SI-DEP, data.gouv

18/09/2021	Taux d'incidence	Taux de positivité
0-9 ans	87,0	3,4
10-19 ans	96,8	2,1
20-29 ans	125,4	0,9
30-39 ans	147,9	1,3
40-49 ans	92,9	1,3
50-59 ans	56,8	1,1
60-69 ans	56,1	1,4
70-79 ans	50,0	1,7
80-89 ans	45,1	1,8
90 ans et plus	57,6	1,8
Tous âges	92,0	1,4

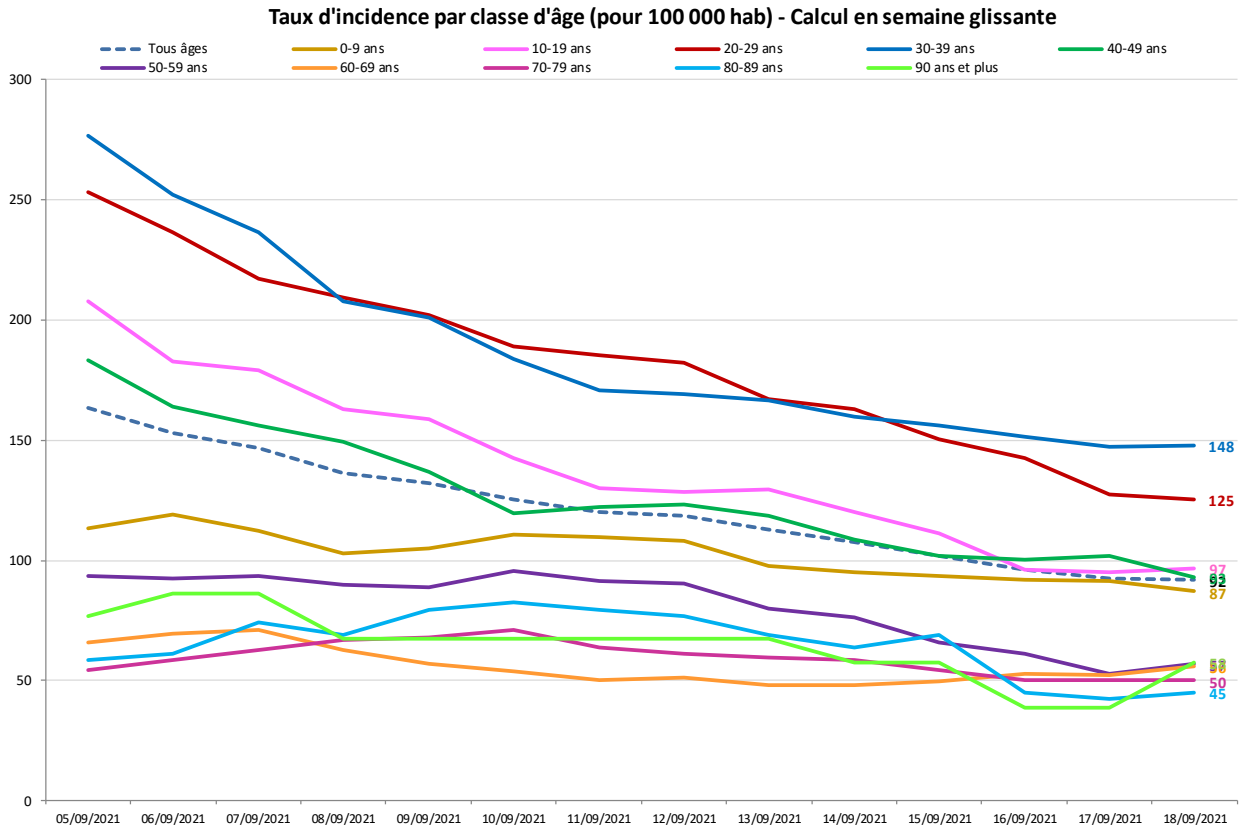

Bilan régional : Synthèse données du jour – Val d'Oise (3/3)

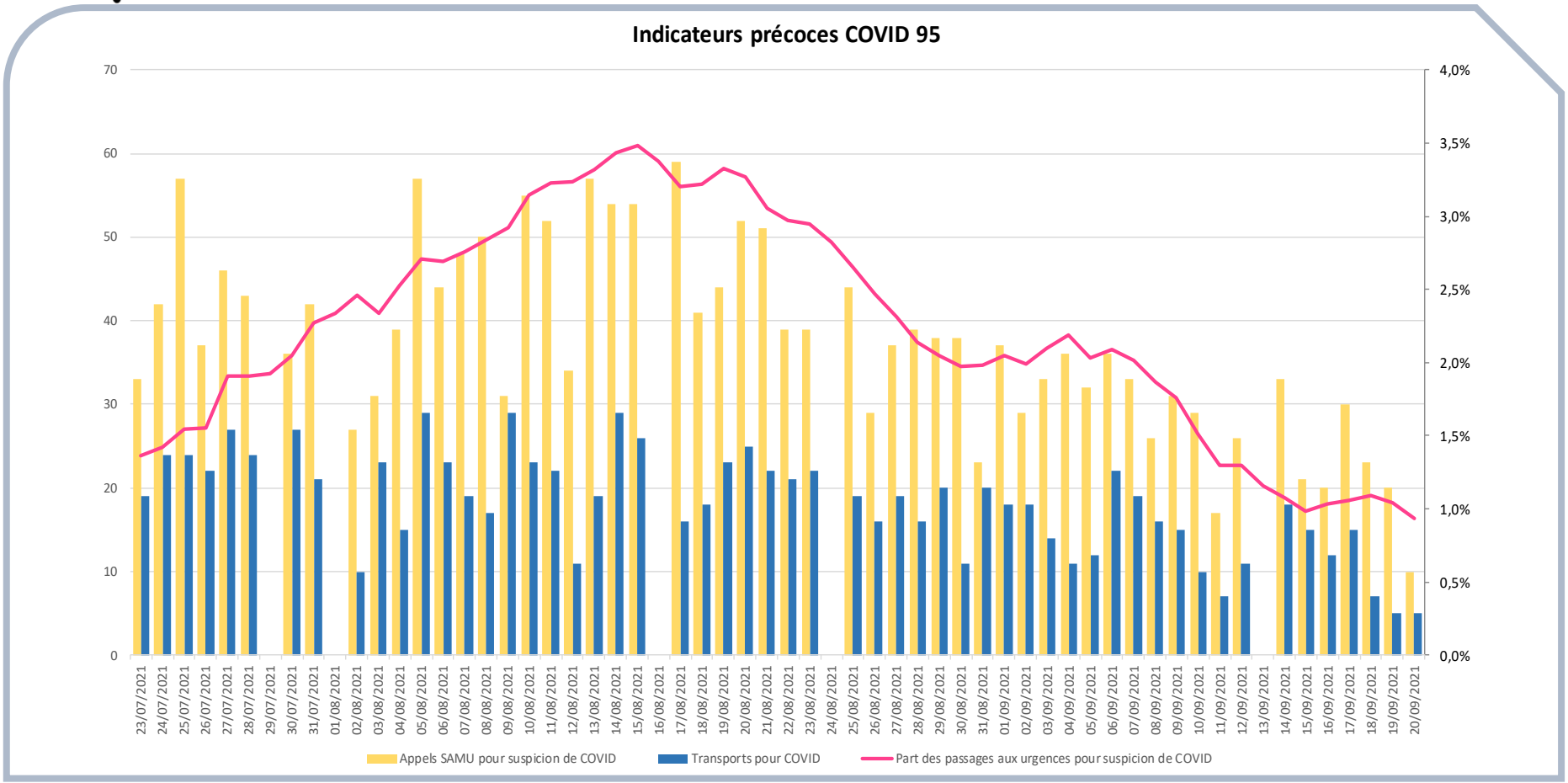

Evolution sur les 2 derniers mois – Essonne (1/3)

Source SI-DEP, data.gouv – Calcul en semaine glissante

Données en semaine glissante (18-sept-2021)	91	IdF
Nombre de tests réalisés	75 462	906 517
Taux de positivité	1,3	1,3
Taux d'incidence (pour 100 000 hab.)	71,6	86,6
Part des passages aux urgences pour suspicion de Covid	0,7%	0,82%

Nombre de tests réalisés, taux d'incidence et taux de positivité sur semaines glissantes - 91

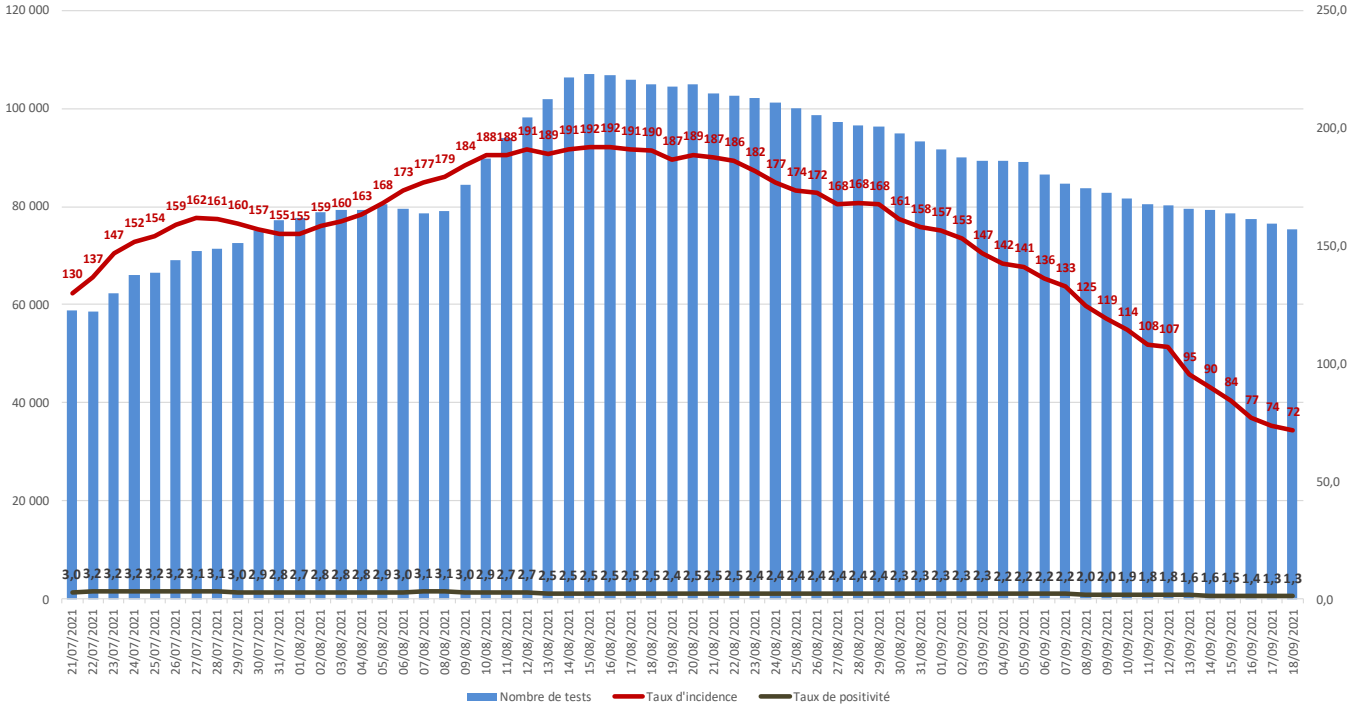

Bilan régional : Synthèse données du jour – Essonne (2/3)

Source SI-DEP, data.gouv

18/09/2021	Taux d'incidence	Taux de positivité
0-9 ans	79,1	3,3
10-19 ans	80,7	2,0
20-29 ans	84,8	0,7
30-39 ans	107,4	1,1
40-49 ans	89,5	1,5
50-59 ans	50,1	1,1
60-69 ans	45,2	1,4
70-79 ans	23,6	0,9
80-89 ans	12,6	0,6
90 ans et plus	8,3	0,3
Tous âges	71,6	1,3

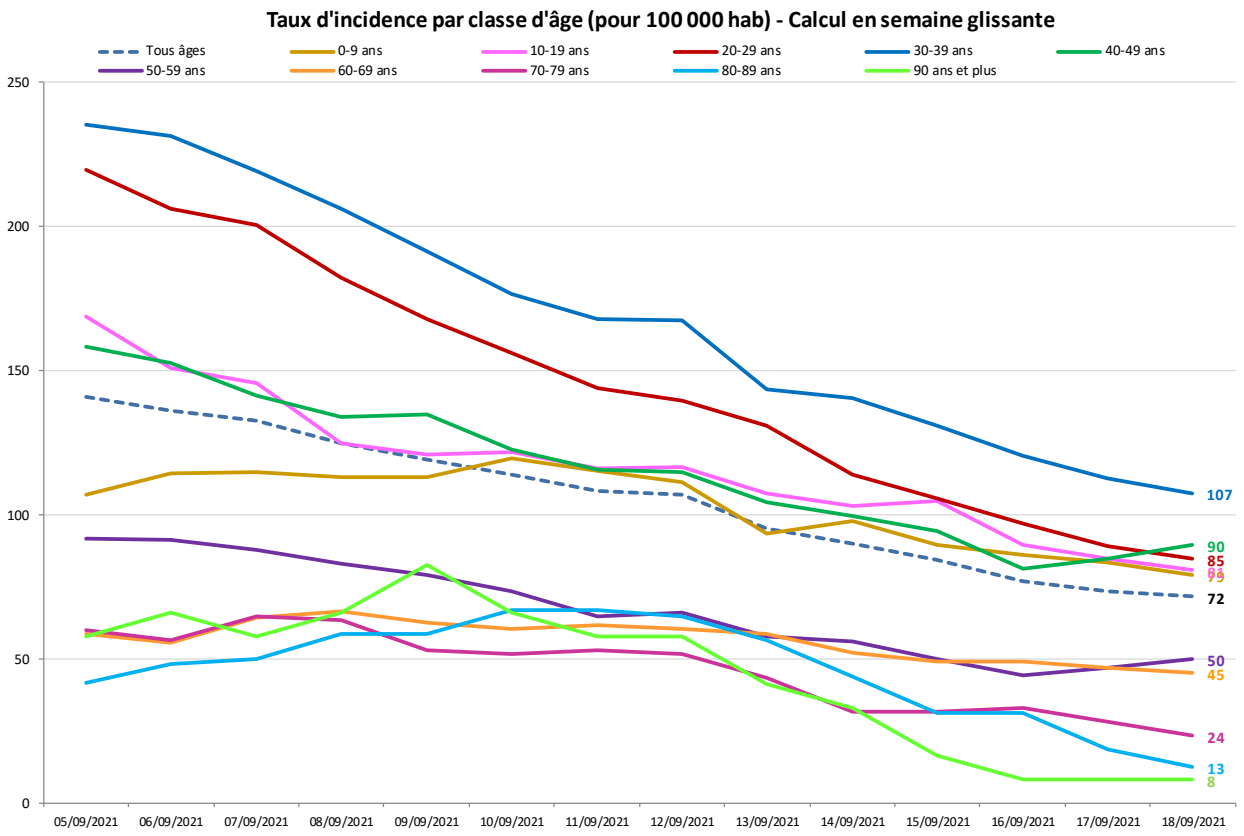

Bilan régional : Synthèse données du jour – Essonne (3/3)

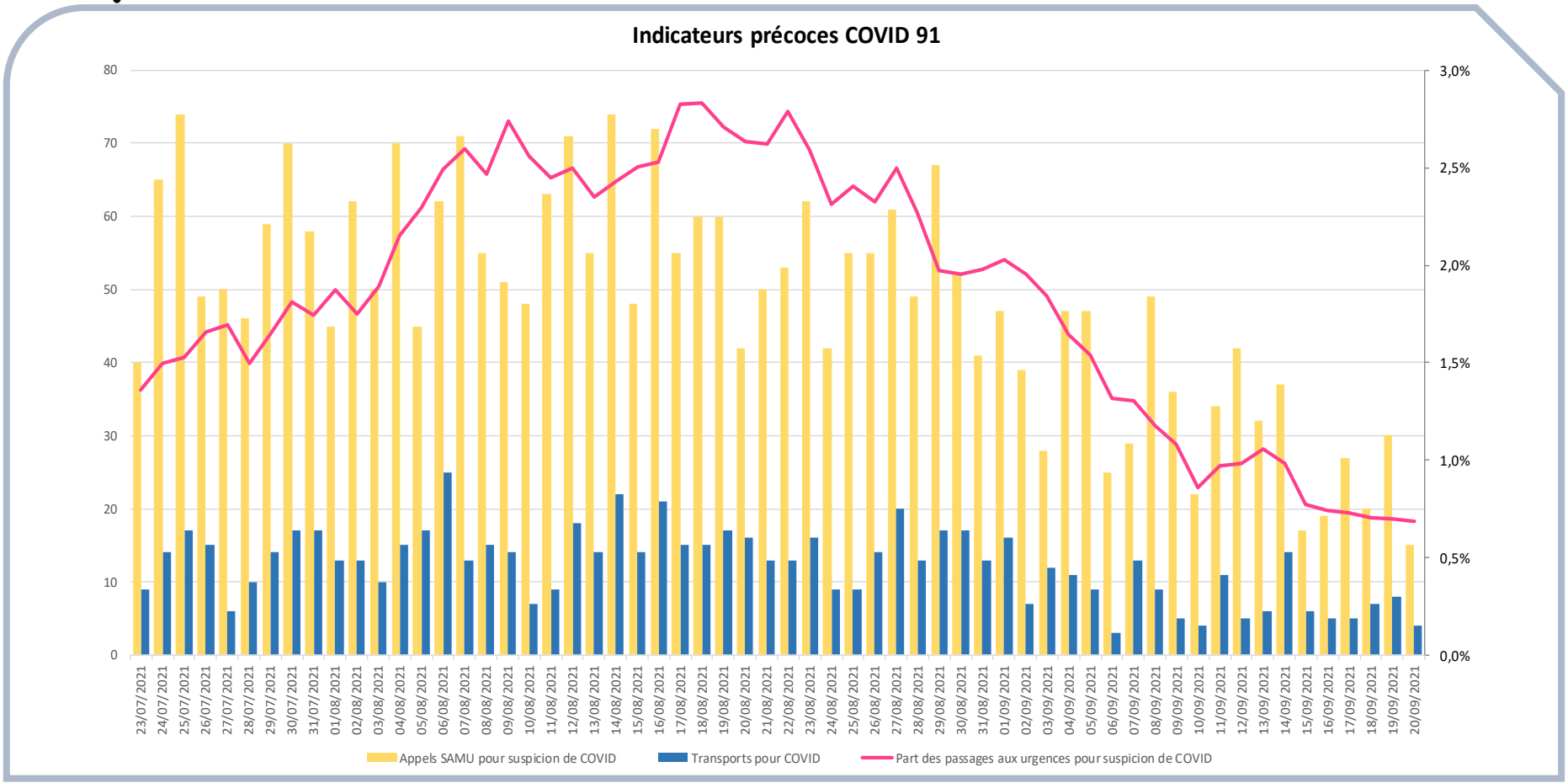

Evolution sur les 2 derniers mois – Hauts-de-Seine (1/3)

Source SI-DEP, data.gouv – Calcul en semaine glissante

Données en semaine glissante (18-sept-2021)	92	IdF
Nombre de tests réalisés	112 767	906 517
Taux de positivité	1,2	1,3
Taux d'incidence (pour 100 000 hab.)	80,7	86,6
Part des passages aux urgences pour suspicion de Covid	0,4%	0,82%

Nombre de tests réalisés, taux d'incidence et taux de positivité sur semaines glissantes - 92

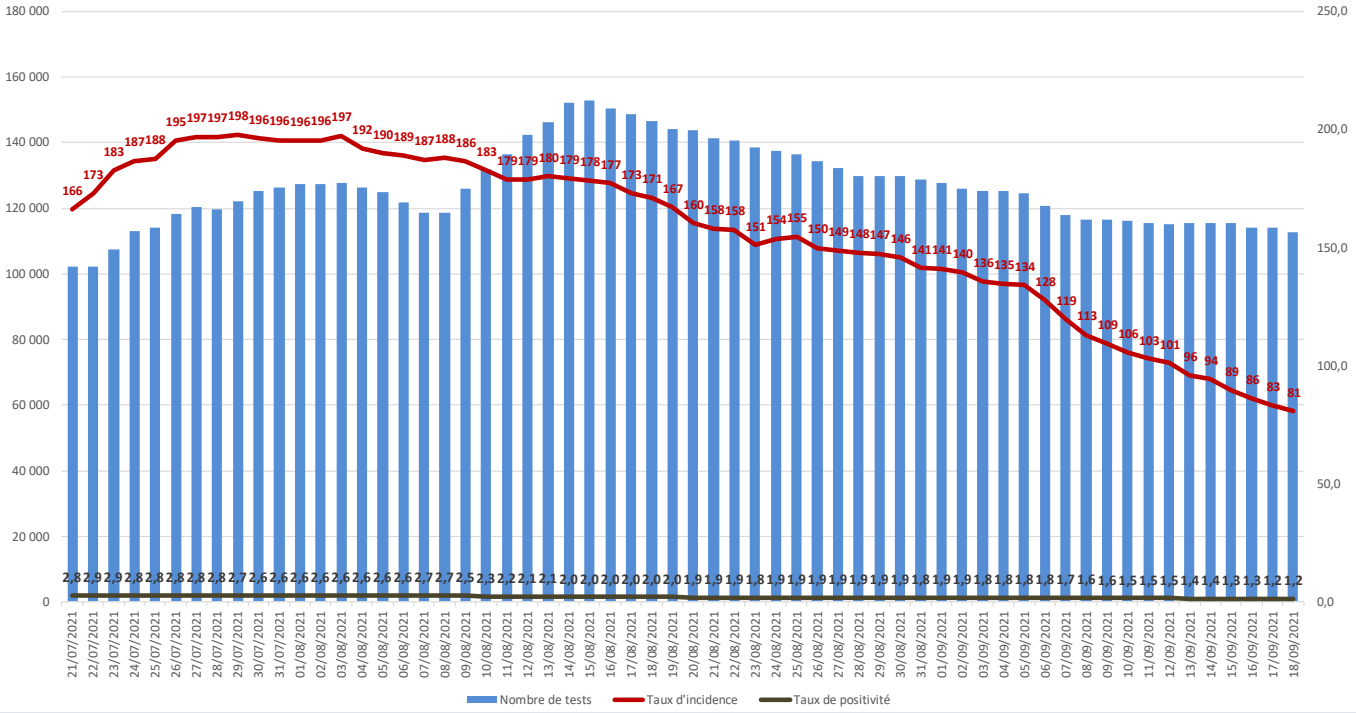

Bilan régional : Synthèse données du jour – Hauts-de-Seine (2/3)

Source SI-DEP, data.gouv

18/09/2021	Taux d'incidence	Taux de positivité
0-9 ans	98,2	3,3
10-19 ans	85,3	1,8
20-29 ans	92,0	0,8
30-39 ans	106,9	1,0
40-49 ans	92,5	1,3
50-59 ans	55,5	1,0
60-69 ans	49,9	1,1
70-79 ans	49,3	1,4
80-89 ans	30,0	1,2
90 ans et plus	81,2	2,6
Tous âges	80,7	1,2

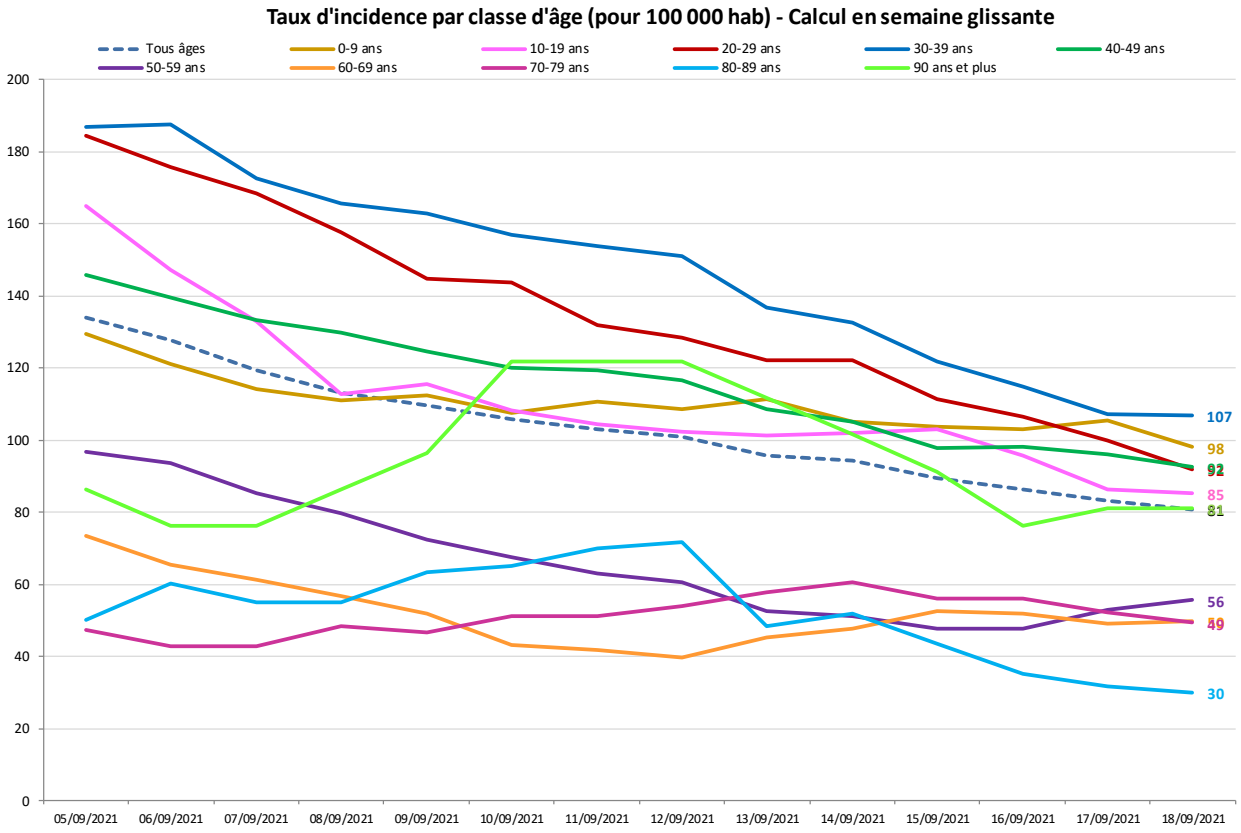

Bilan régional : Synthèse données du jour – Hauts-de-Seine (3/3)

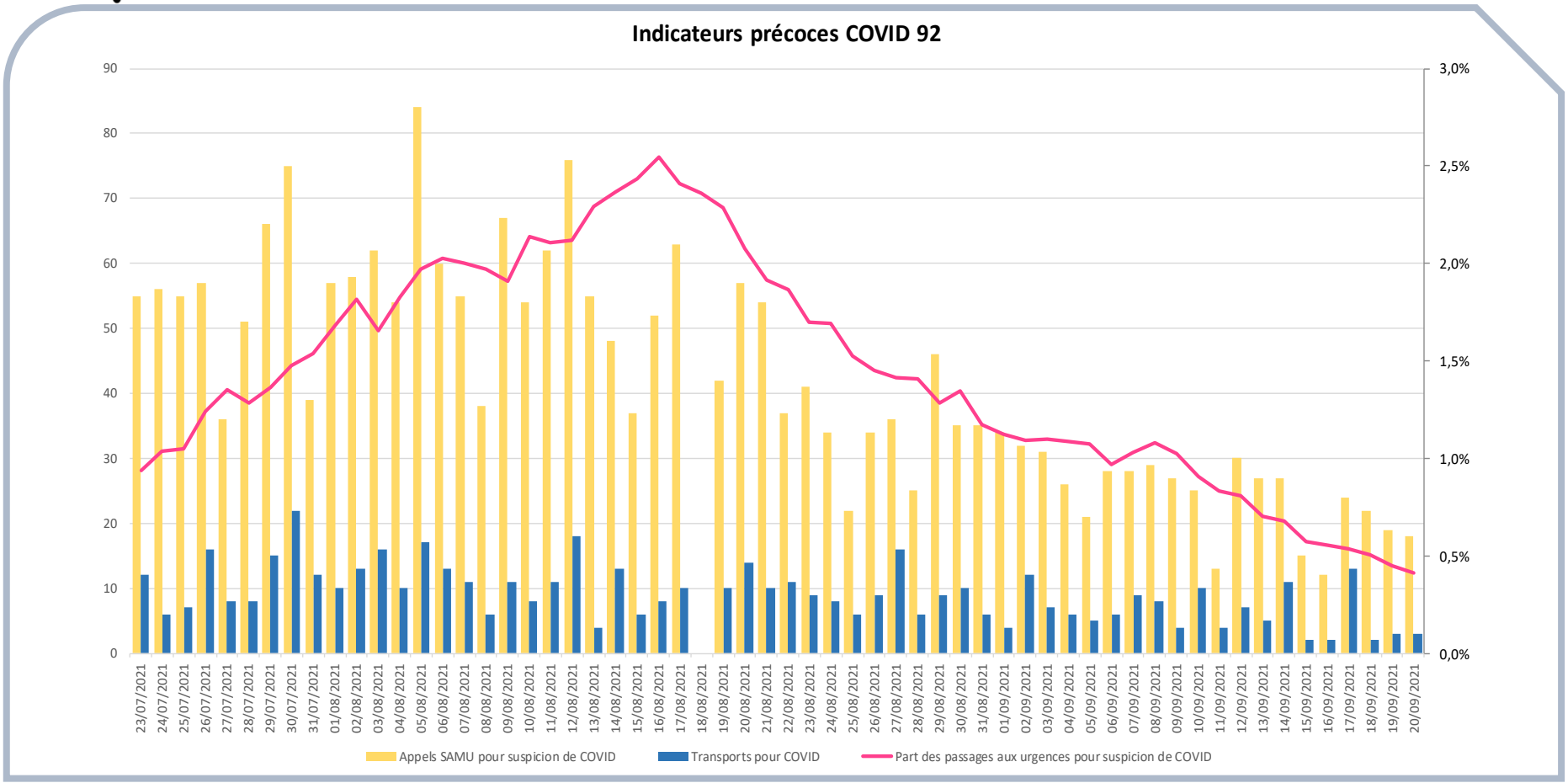

Evolution sur les 2 derniers mois – Yvelines (1/3)

Source SI-DEP, data.gouv – Calcul en semaine glissante

Données en semaine glissante (18-sept-2021)	78	IdF
Nombre de tests réalisés	83 908	906 517
Taux de positivité	1,7	1,3
Taux d'incidence (pour 100 000 hab.)	96,4	86,6
Part des passages aux urgences pour suspicion de Covid	0,8%	0,82%

Nombre de tests réalisés, taux d'incidence et taux de positivité sur semaines glissantes - 78

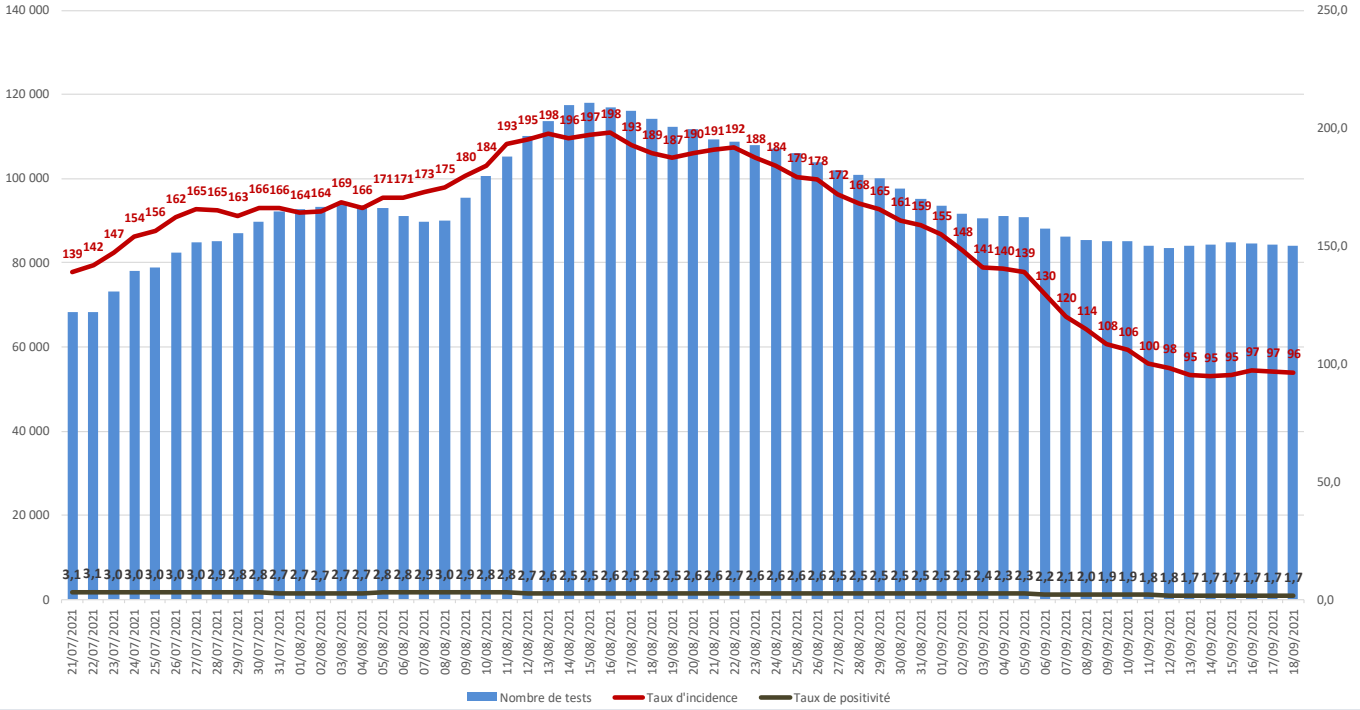

Bilan régional : Synthèse données du jour – Yvelines (2/3)

Source SI-DEP, data.gouv

18/09/2021	Taux d'incidence	Taux de positivité
0-9 ans	127,5	4,3
10-19 ans	104,5	2,6
20-29 ans	130,1	1,1
30-39 ans	155,4	1,6
40-49 ans	91,0	1,4
50-59 ans	64,6	1,4
60-69 ans	51,1	1,5
70-79 ans	39,8	1,5
80-89 ans	45,9	2,2
90 ans et plus	38,3	1,5
Tous âges	96,4	1,7

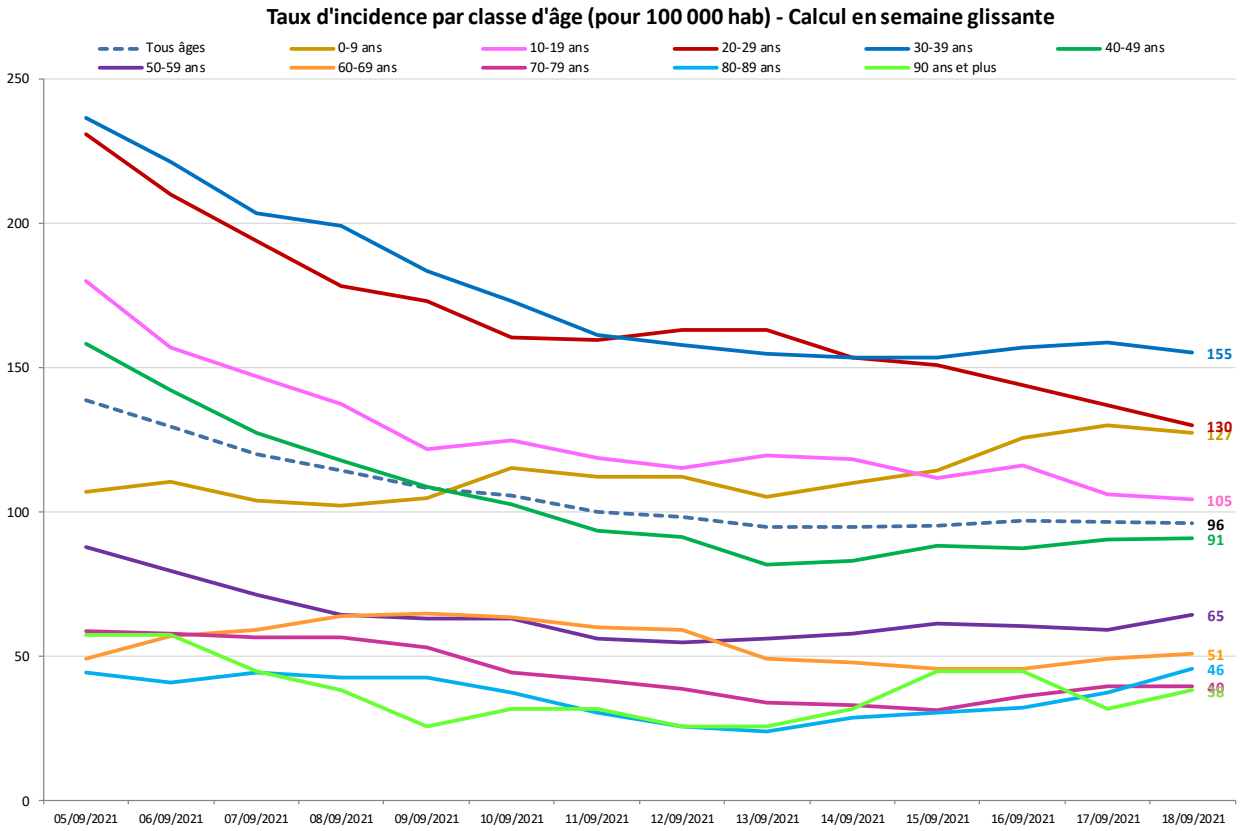

Bilan régional : Synthèse données du jour – Yvelines (3/3)

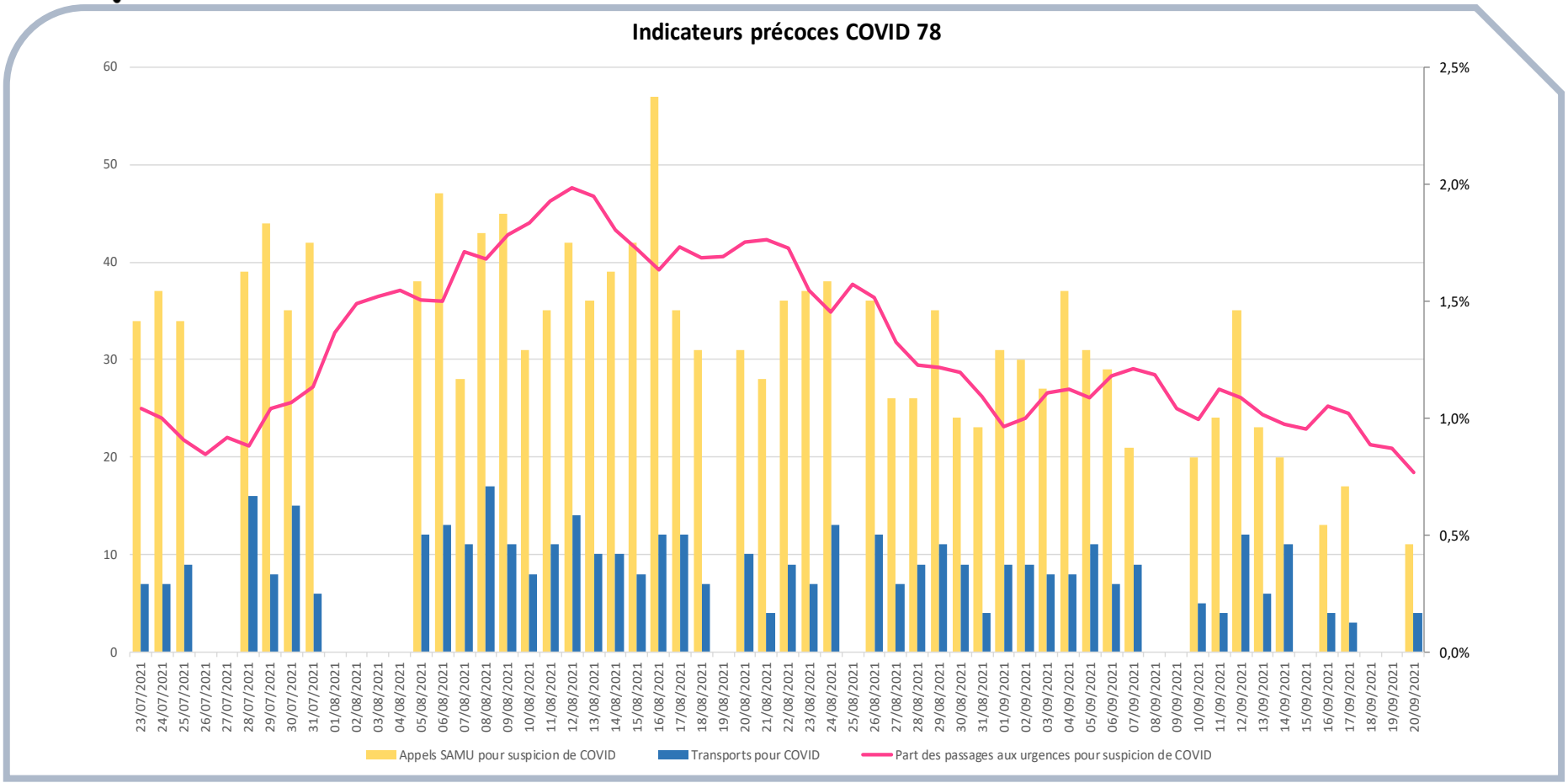

Evolution sur les 2 derniers mois – Seine-et-Marne (1/3)

Source SI-DEP, data.gouv – Calcul en semaine glissante

Données en semaine glissante (18-sept-2021)	77	IdF
Nombre de tests réalisés	81 740	906 517
Taux de positivité	1,4	1,3
Taux d'incidence (pour 100 000 hab.)	78,3	86,6
Part des passages aux urgences pour suspicion de Covid	0,8%	0,82%

Nombre de tests réalisés, taux d'incidence et taux de positivité sur semaines glissantes - 77

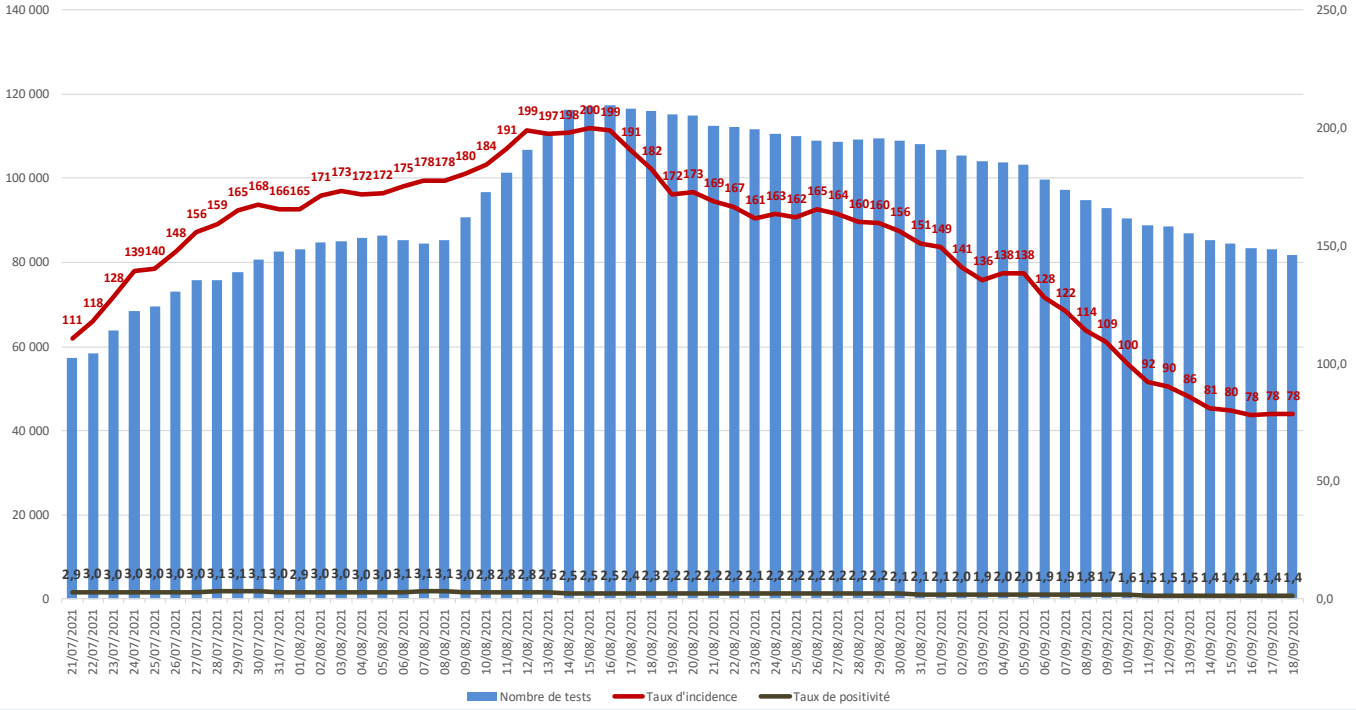

Bilan régional : Synthèse données du jour – Seine-et-Marne (2/3)

Source SI-DEP, data.gouv

18/09/2021	Taux d'incidence	Taux de positivité
0-9 ans	93,8	3,7
10-19 ans	85,3	2,3
20-29 ans	106,5	0,9
30-39 ans	124,2	1,3
40-49 ans	79,3	1,3
50-59 ans	51,8	1,2
60-69 ans	42,6	1,3
70-79 ans	24,2	0,9
80-89 ans	21,9	0,9
90 ans et plus	33,4	0,8
Tous âges	78,3	1,4

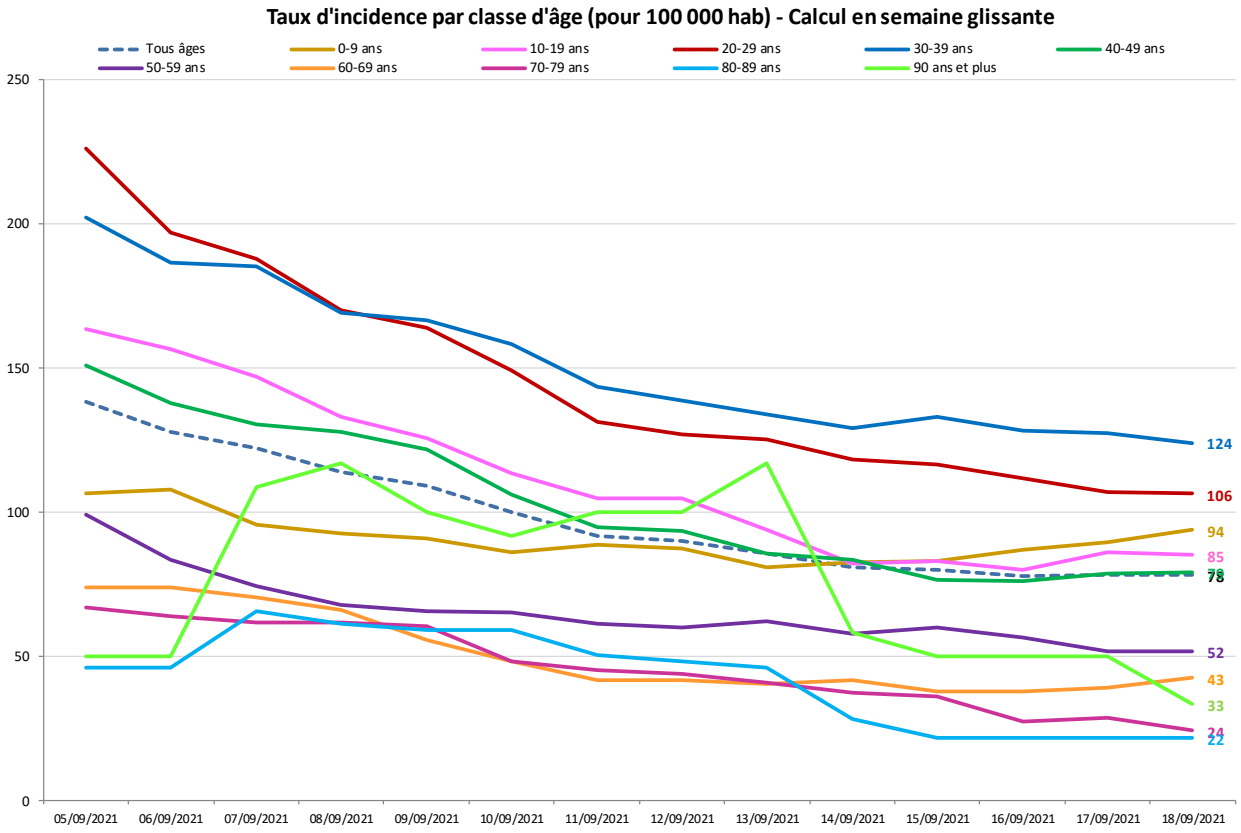

Bilan régional : Synthèse données du jour – Seine-et-Marne (3/3)

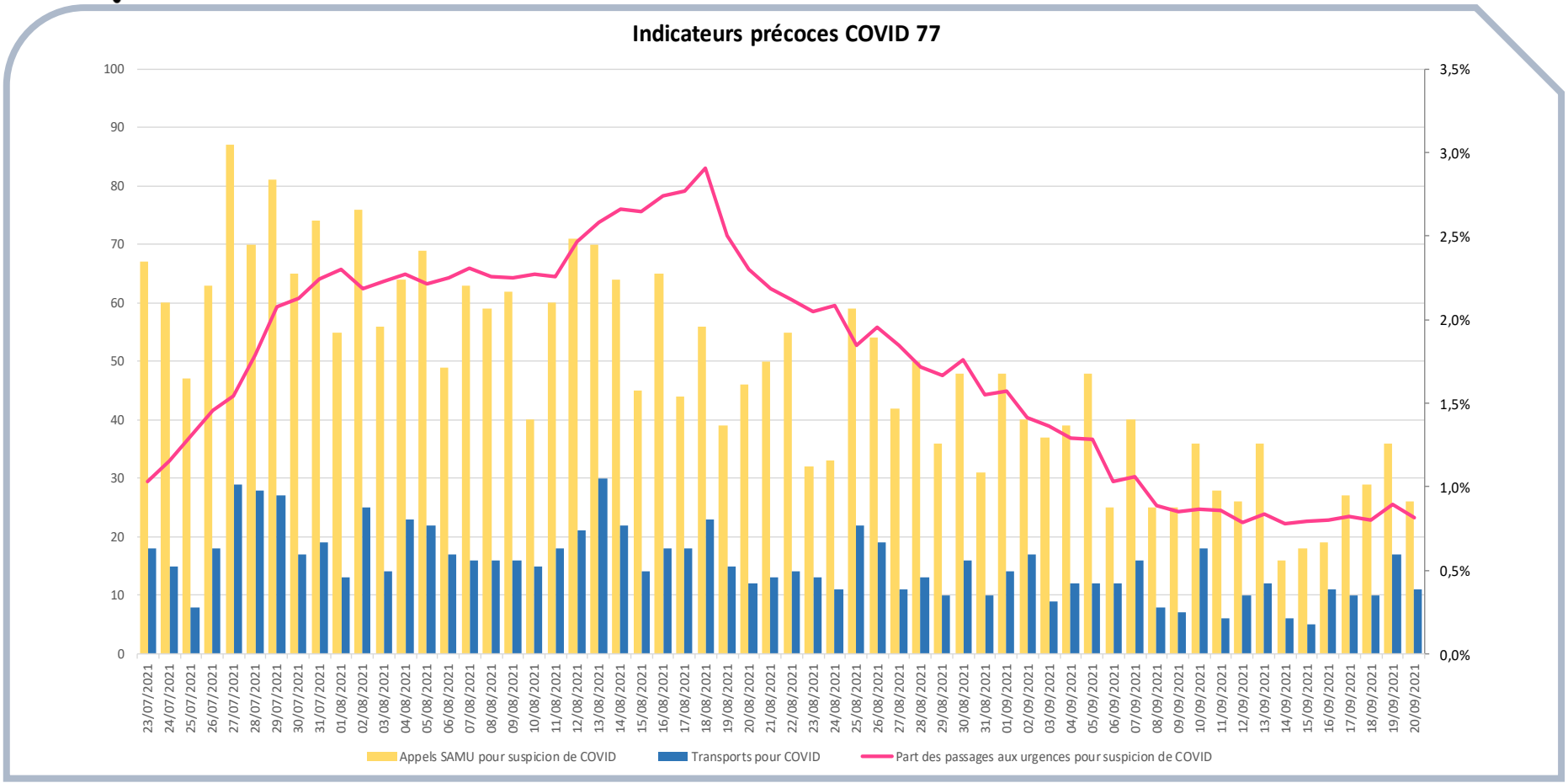

Capacités de tests PCR

Territoire ▸ Île-de-France

Nombre de points de prélèvements recensés

données actualisées le 16-09-2021

	Dep75	Dep77	Dep78	Dep91	Dep92	Dep93	Dep94	Dep95	Total
05 novembre	140	53	51	64	89	94	81	56	628
10 décembre	137	53	76	66	93	95	89	55	664
07 janvier	137	54	75	66	95	97	90	55	669
11 février	141	54	75	67	94	97	91	60	679
11 mars	142	54	75	67	94	97	91	60	680
29 avril	161	54	80	79	101	101	96	68	740
13 mai	163	54	80	79	101	101	96	70	744
03 juin	163	54	80	79	102	101	96	70	745
29 juillet	162	58	86	84	103	101	95	73	762
19 août	163	57	86	84	103	102	95	73	763
02 septembre	163	57	86	84	103	102	96	73	764
09 septembre	163	57	86	85	103	102	96	73	765
16 septembre	163	57	86	85	103	102	96	73	765

Tests PCR – Evolution du nb de tests PCR produits par les LBM franciliens

données actualisées le 16-09-2021

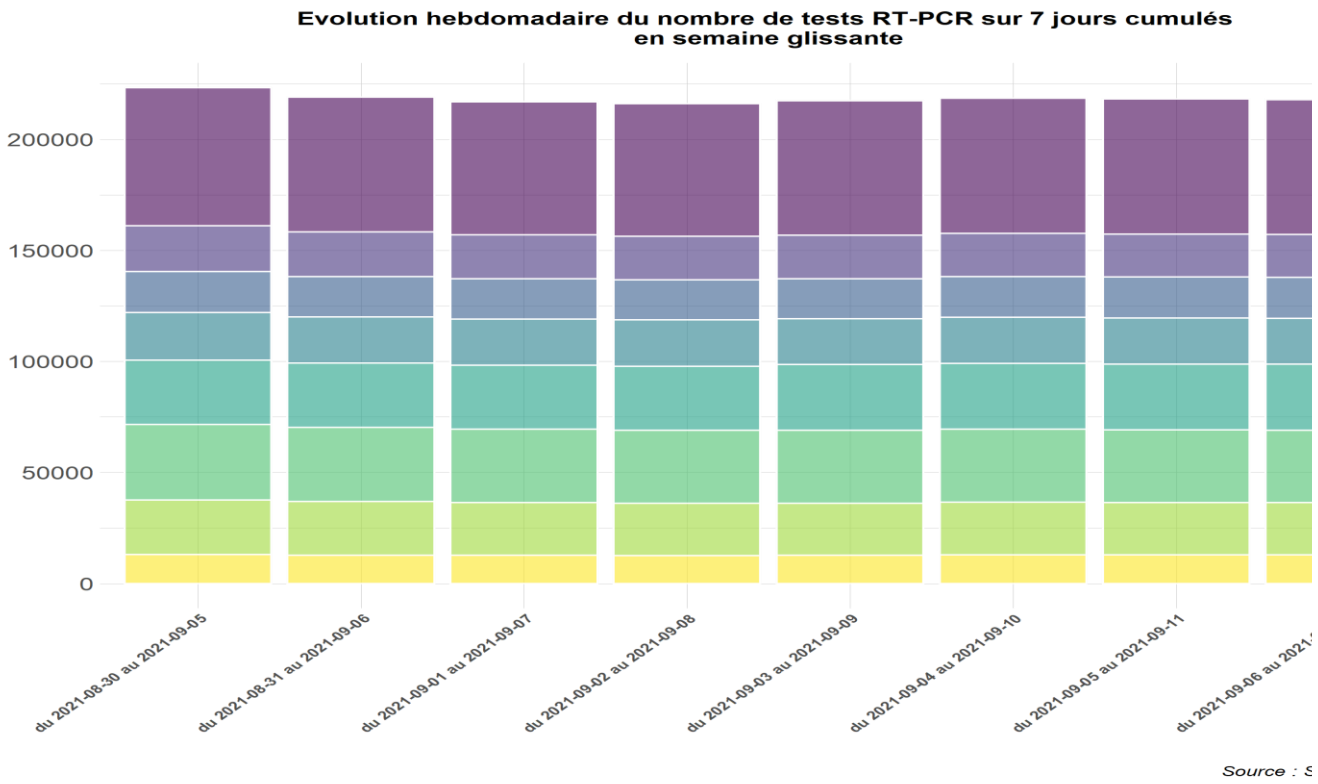

Source : SIDEP / Traitement : SESAN et ARS-IF/DIRNOV

Tests PCR – Distribution des délais de validation des résultats par classes de durée (tous patients)

données actualisées le 16-09-2021

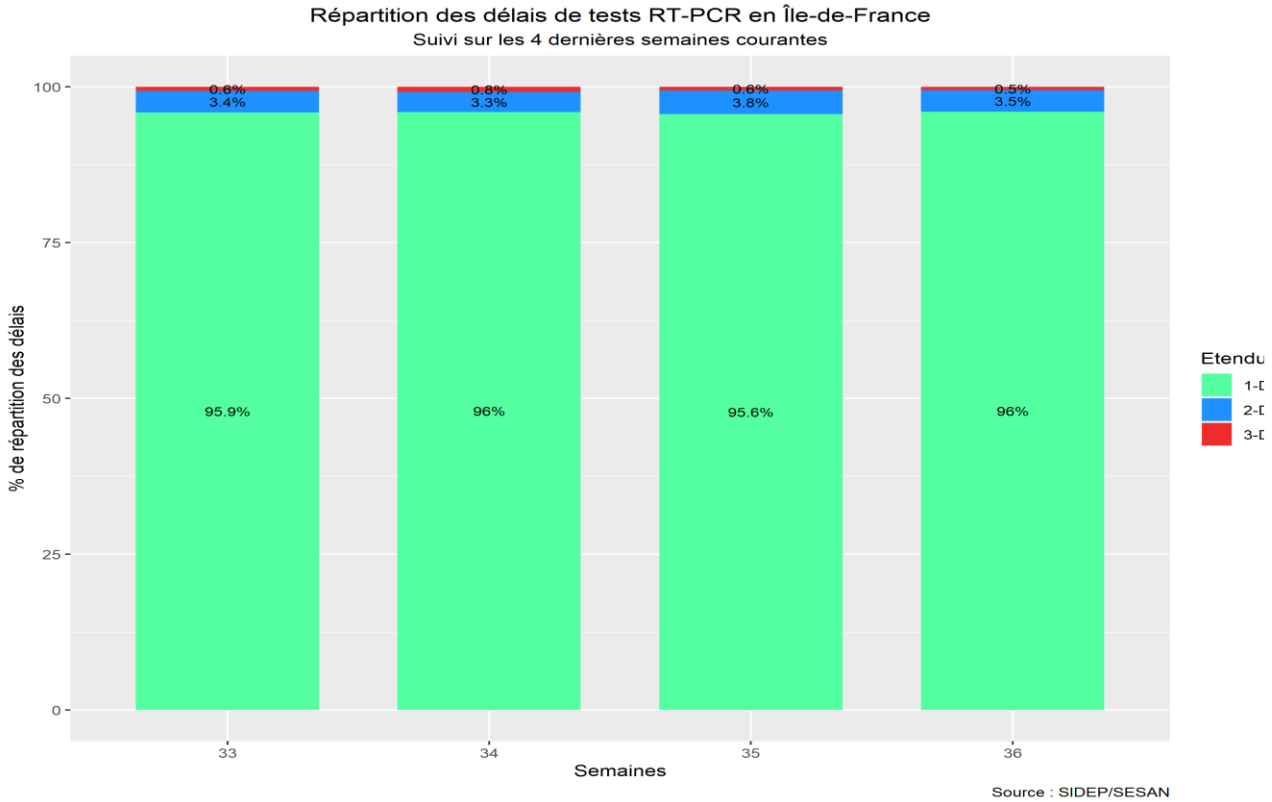

Source : SIDEP / Traitement : SESAN et ARS-IF/DIRNOV

Tests PCR – Distribution des délais de validation des résultats par classes de durée

Répartition par Département et **selon la situation clinique des patients** (symptomatiques / asymptomatiques)

données actualisées le 16-09-2021

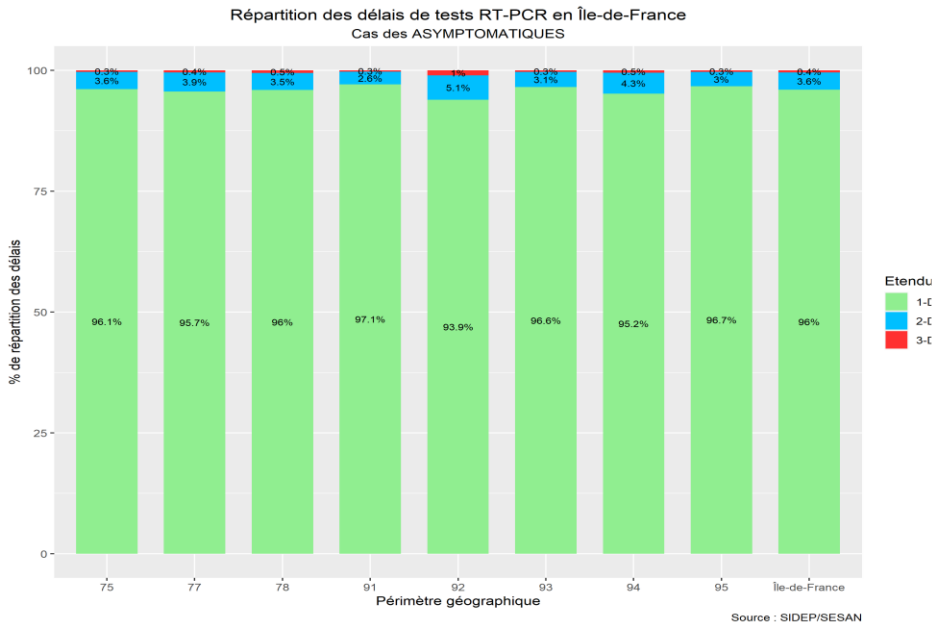

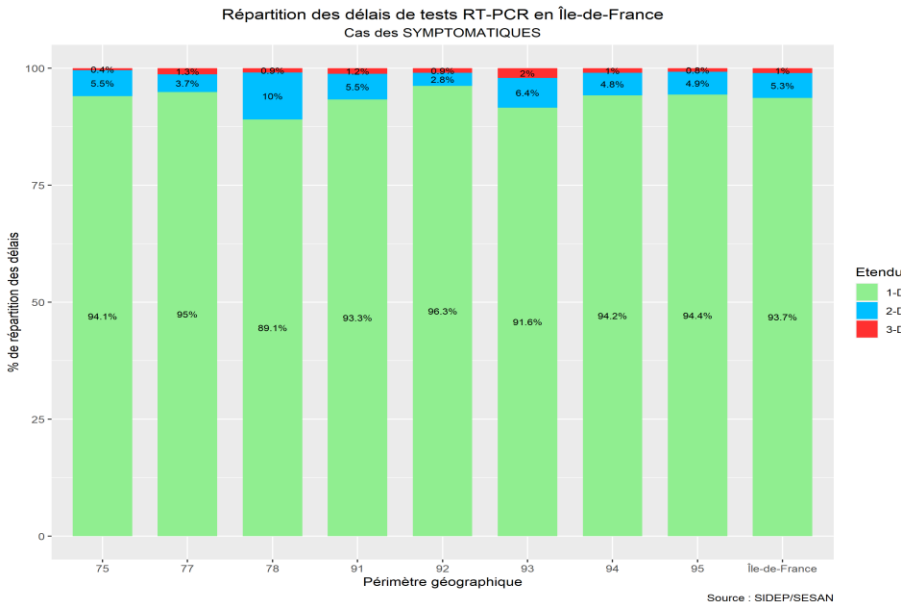

Source : SIDEP / Traitement : SESAN et ARS-IF/DIRNOV

Tests Antigéniques rapides – Evolution du nb de tests antigéniques

données actualisées le 16-09-2021

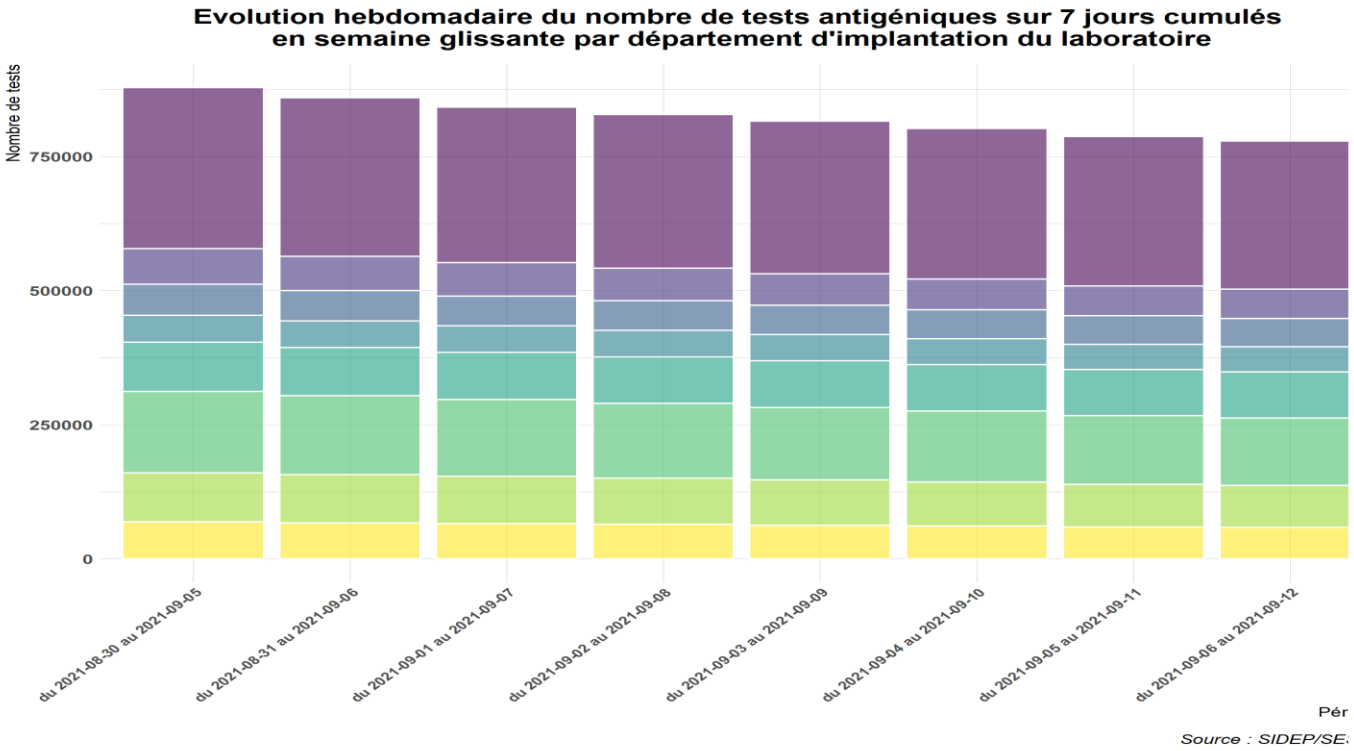

Source : SIDEP / Traitement : SESAN et ARS-IF/DIRNOV

Tests Antigéniques rapides – Répartition des personnes selon la profession réalisant le test Ag

données actualisées le 16-09-2021

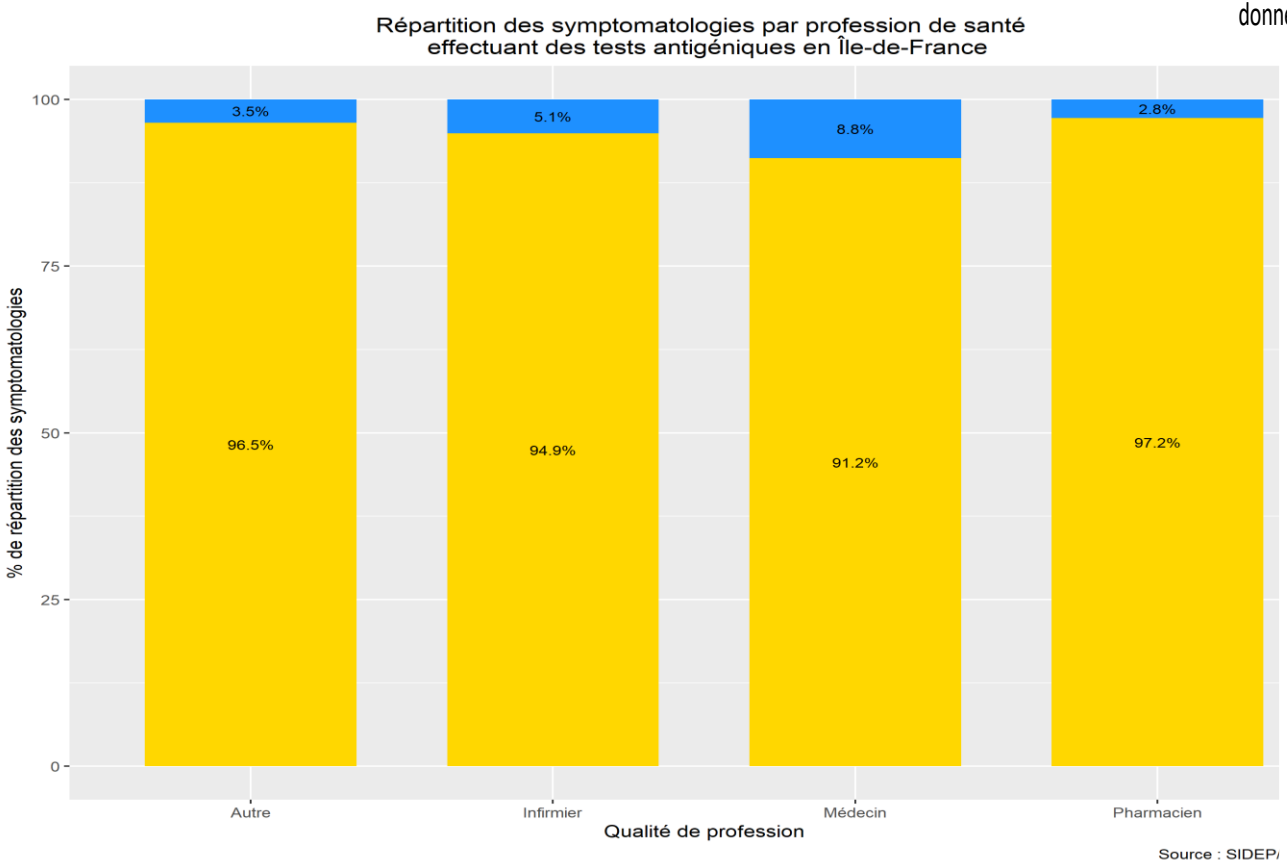

Source : SIDEP / Traitement : SESAN et ARS-IF/DIRNOV

Tests Antigéniques rapides – Répartition des professions réalisant les tests Ag, région IdF

données actualisées le 16-09-2021

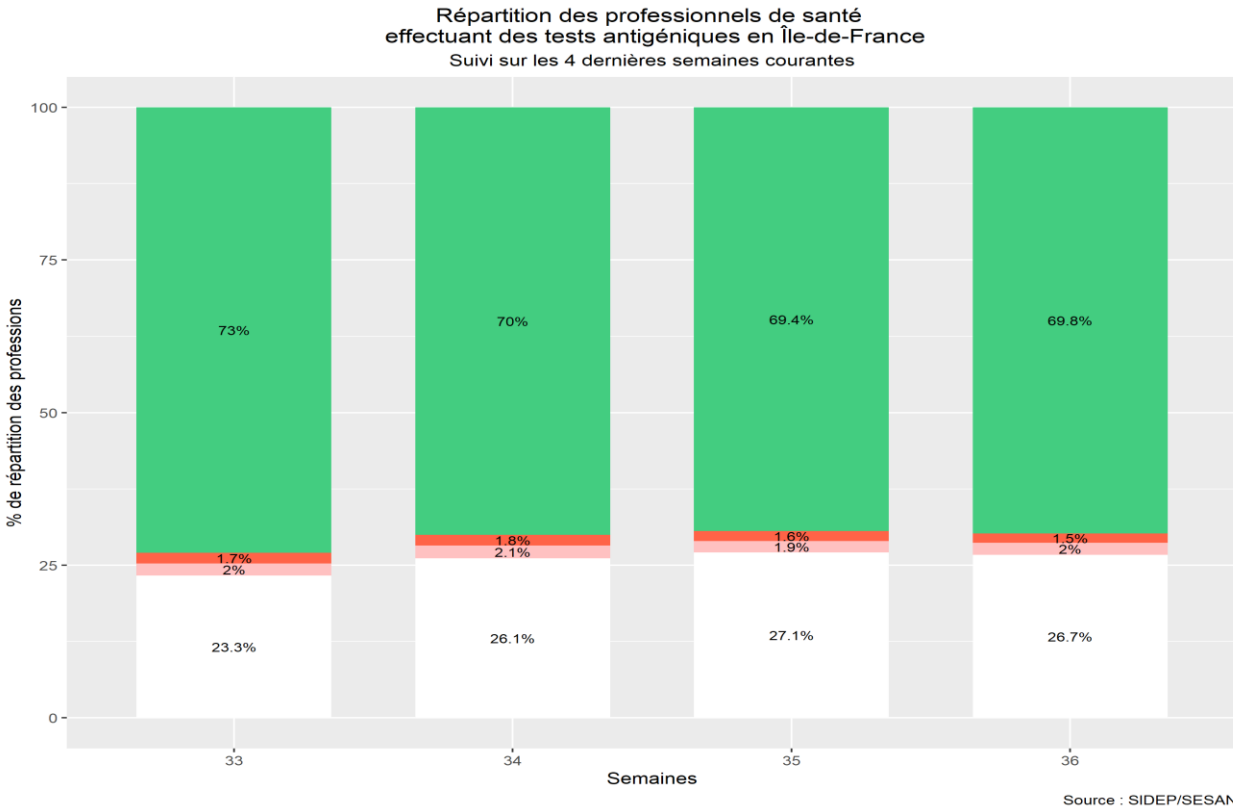

Source : SIDEP / Traitement : SESAN et ARS-IF/DIRNOV

Tests Antigéniques rapides – Répartition des professions réalisant les tests Ag, par Département

données actualisées le 16-09-2021

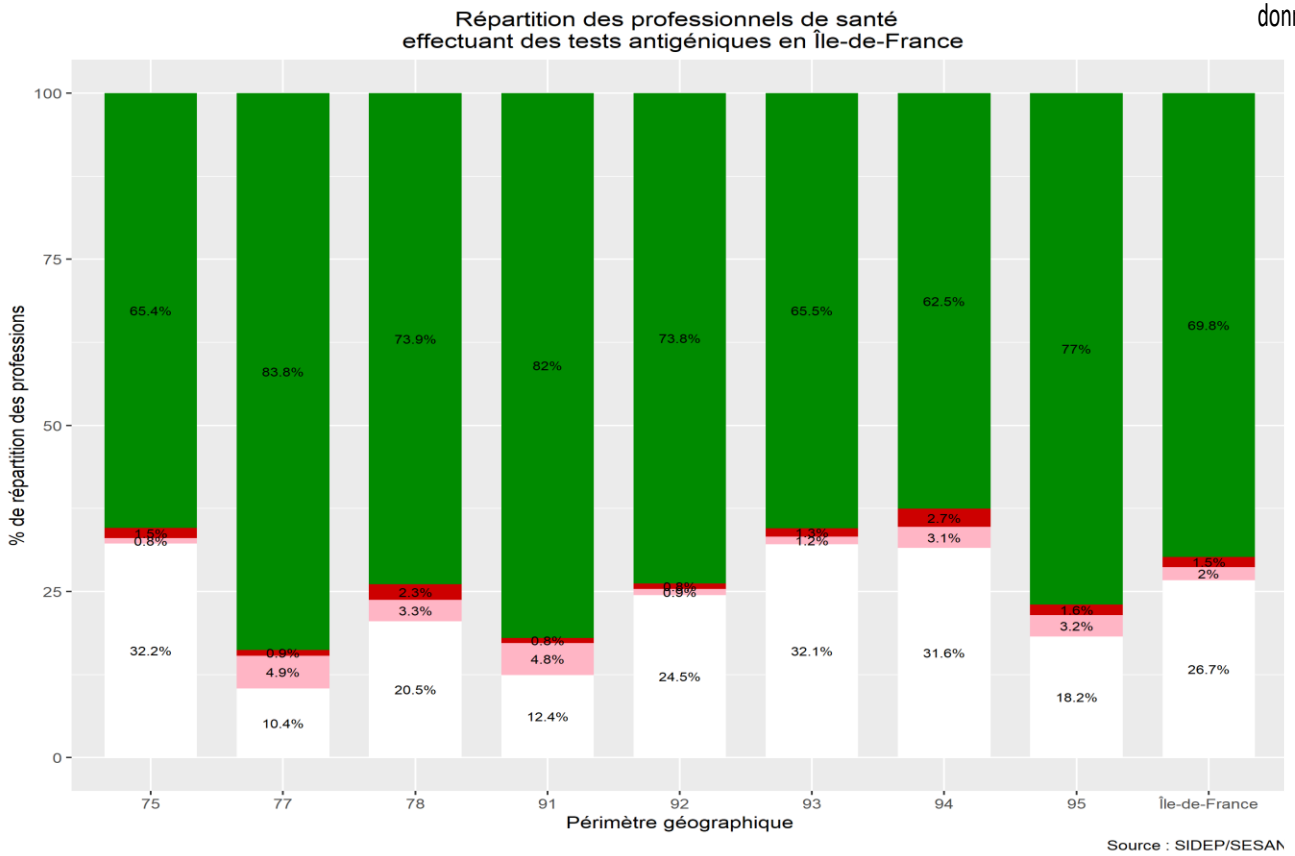

Source : SIDEP / Traitement : SESAN et ARS-IF/DIRNOV

Situation SAMU : Nombre d'appels au SAMU pour suspicion COVID-19

Territoire ▸ **Île-de-France**

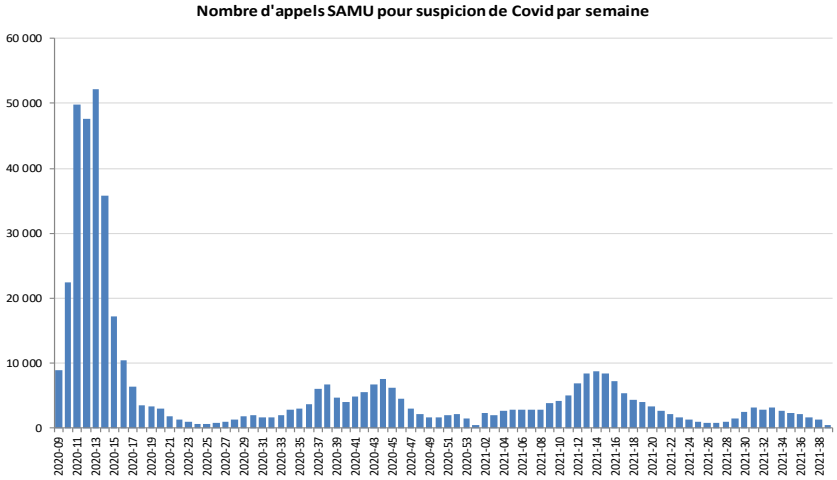

Situation au 21/09/2021	Nb appels/jour	Evolution J-7	Evolution J-14
75 - Paris	20	-6	-7
77 - Seine et Marne	23	7	-17
78 - Yvelines	10	-10	-11
91 - Essonne	18	-19	-11
92 - Hauts de Seine	15	-12	-13
93 - Seine St Denis	21	-22	-30
94- Val de Marne	16	-10	-10
95 - Val d'Oise	non recu		
Ile-de-France	123	-105	-132

Source : SESAN, traitement DIRNOV (ARS-IF)

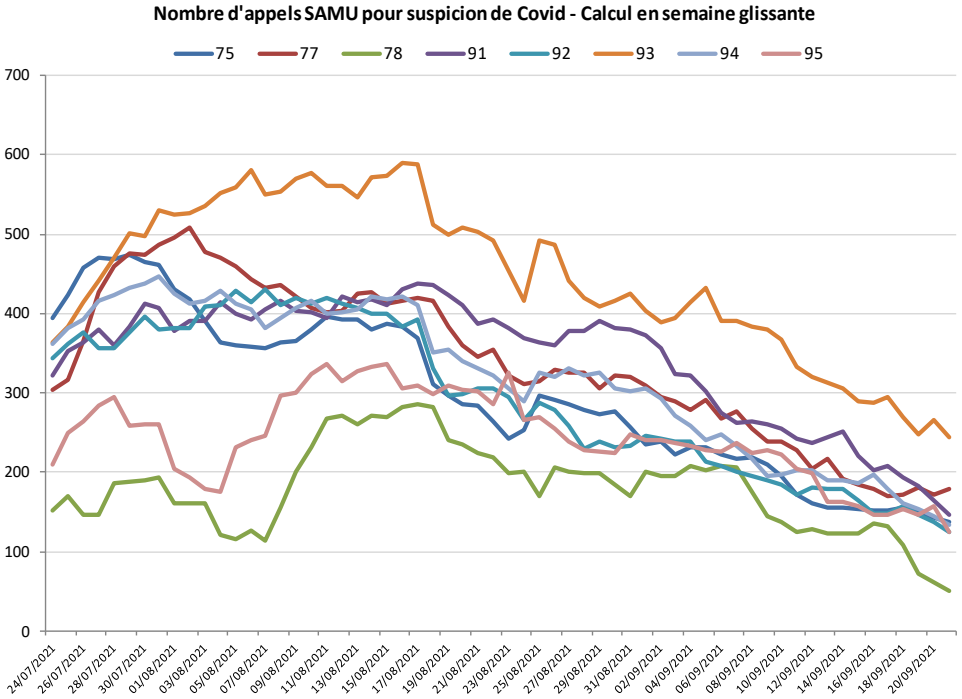

Situation SAMU : Nombre de transports, suite à appel au SAMU, pour suspicion COVID-19

Territoire ▸ **Île-de-France**

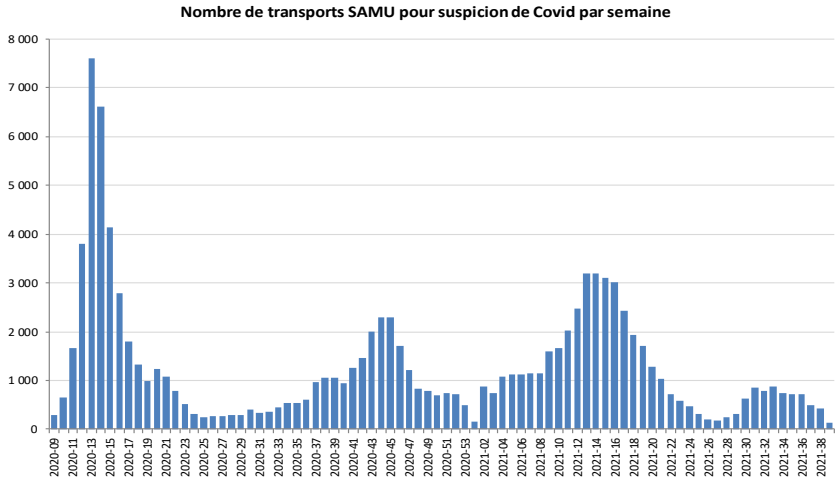

Situation au 21/09/2021	Nb transports/jour	Evolution J-7	Evolution J-14
75 - Paris	5	-8	1
77 - Seine et Marne	9	3	-7
78 - Yvelines	4	-7	-5
91 - Essonne	6	-8	-7
92 - Hauts de Seine	1	-10	-8
93 - Seine St Denis	10	-4	-5
94- Val de Marne	10	3	2
95 - Val d'Oise	non recu		
Ile-de-France	45	-49	-48

Source : SESAN, traitement DIRNOV (ARS-IF)

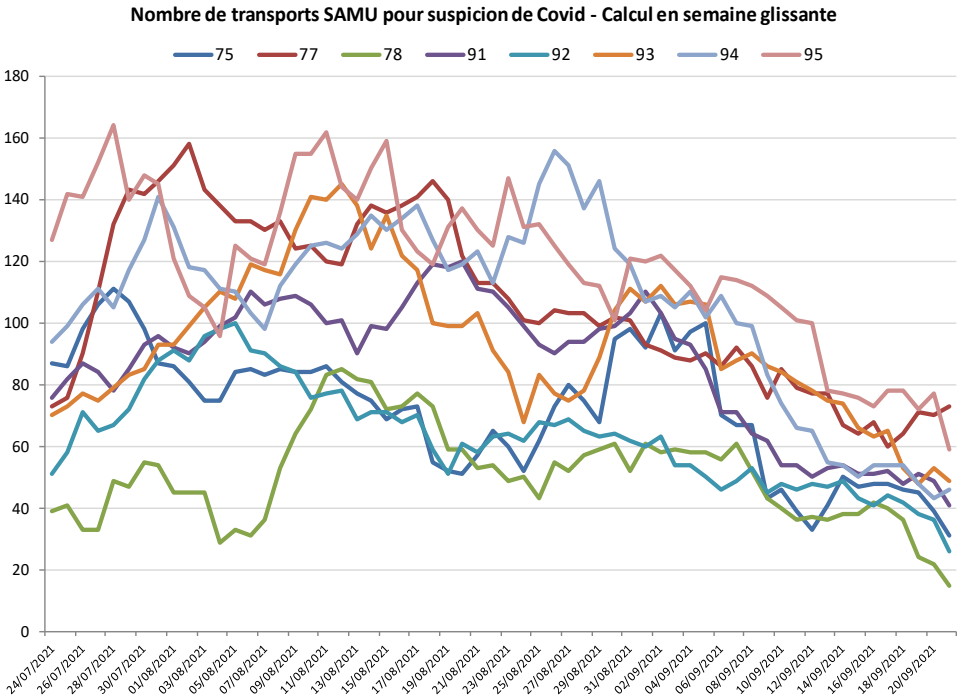

Contact Tracing – Tous niveaux (1/3)

Territoire ▸ **Île-de-France**

	Nombre de nouveaux cas confirmés		Nombre de nouveaux sujets contacts		Nombre total de nouveaux cas (cas confirmés et sujets contacts)		dont demandes appui cellules enregistrées		Nombre total de cas traités	
Caisse	21/09/2021	Cumulé depuis le 13/05/2020	21/09/2021	Cumulé depuis le 13/05/2020	21/09/2021	Cumulé depuis le 13/05/2020	01/12/2020	Cumulé depuis le 13/05/2020	21/09/2021	Cumulé depuis le 13/05/2020
Paris (75)	290	278 037	384	407 850	674	685 687	2	1 850	574	645 096
Seine et Marne (77)	172	170 393	419	302 602	591	472 893	3	856	489	453 690
Yvelines (78)	205	157 473	417	276 791	622	434 209	1	821	570	416 104
Essonne (91)	156	152 735	348	266 203	504	418 888	2	578	465	406 733
Hauts-de-Seine (92)	173	192 473	291	295 727	464	488 141	3	866	451	469 191
Seine-Saint-Denis (93)	310	239 862	350	287 789	660	527 389	6	1 061	559	495 390
Val-de-Marne (94)	188	188 728	468	283 728	656	472 292	1	858	611	453 173
Val-d'Oise (95)	167	173 618	359	277 979	526	451 429	2	805	517	429 179
Ile-de-France	**1 661**	**1 553 319**	**3 036**	**2 398 669**	**4 697**	**3 950 928**	**20**	**7 695**	**4 236**	**3 768 556**
France	**7 738**	**6 782 193**	**16 990**	**13 173 984**	**24 728**	**19 994 865**			**23 390**	

Source : Assurance maladie, Contact-Covid

*Situation au **21/09/2021***

Contact Tracing – Tous niveaux (2/3)

Territoire ▸ **Île-de-France**

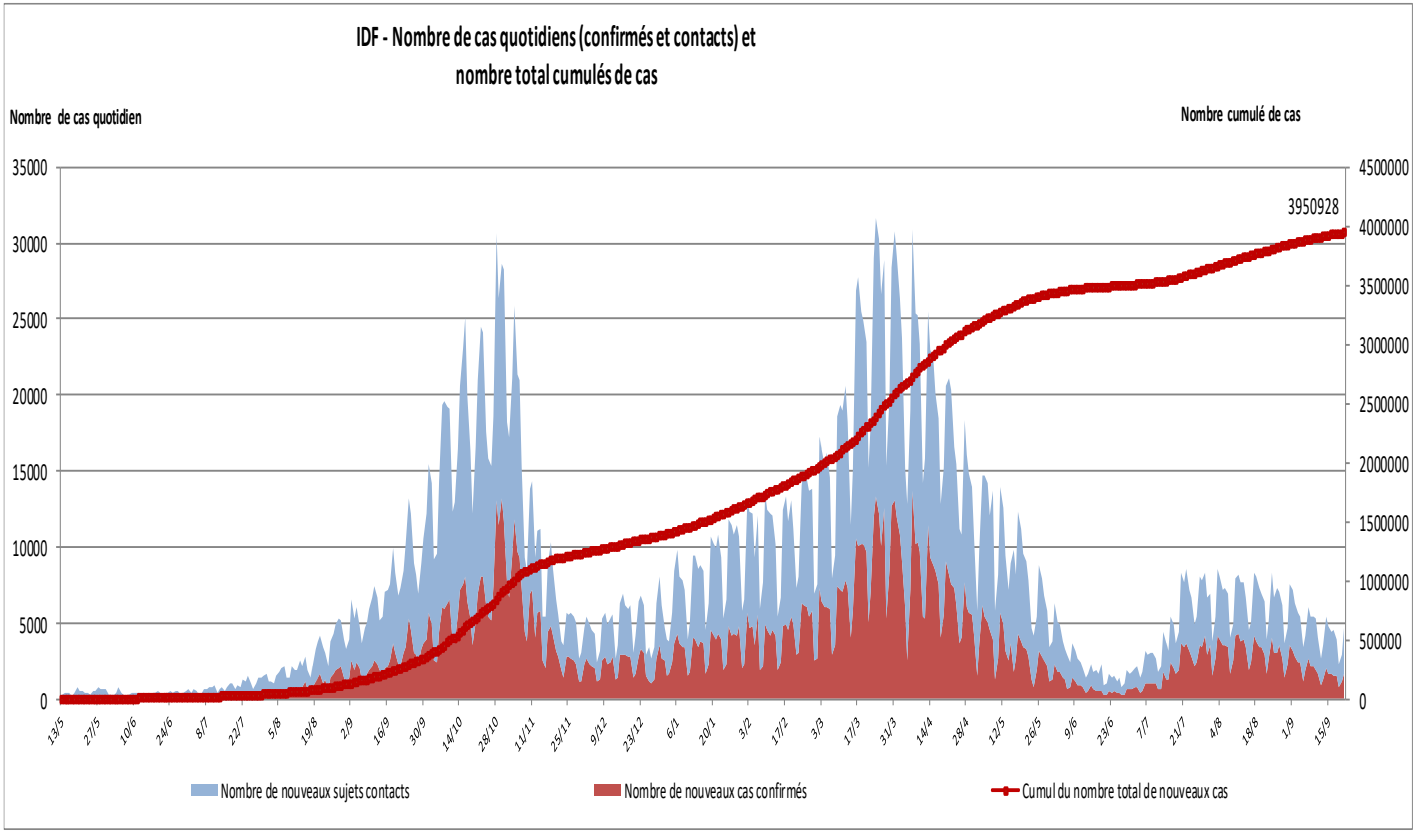

Source : Assurance maladie, Contact-Covid

*Situation au **21/09/2021***

Contact Tracing – Tous niveaux (3/3)

Territoire ▸ **Île-de-France**

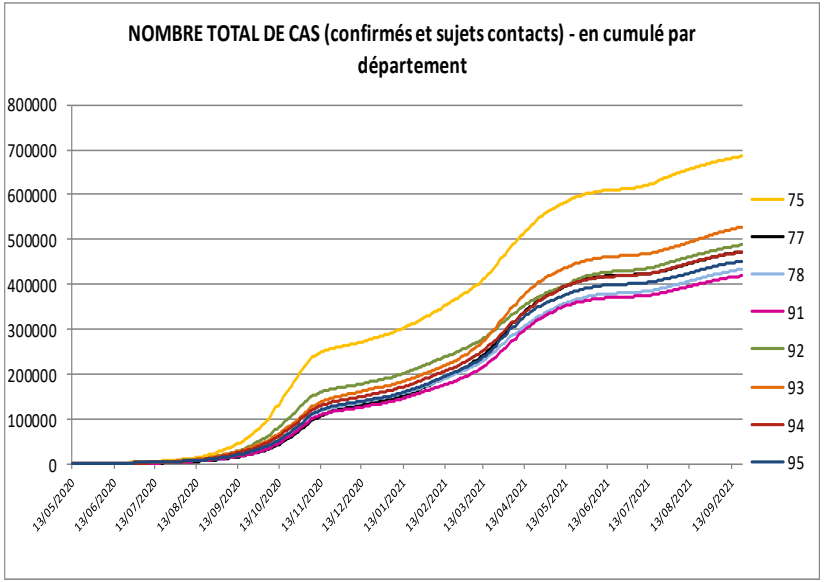

Situation au ***21/09/2021***

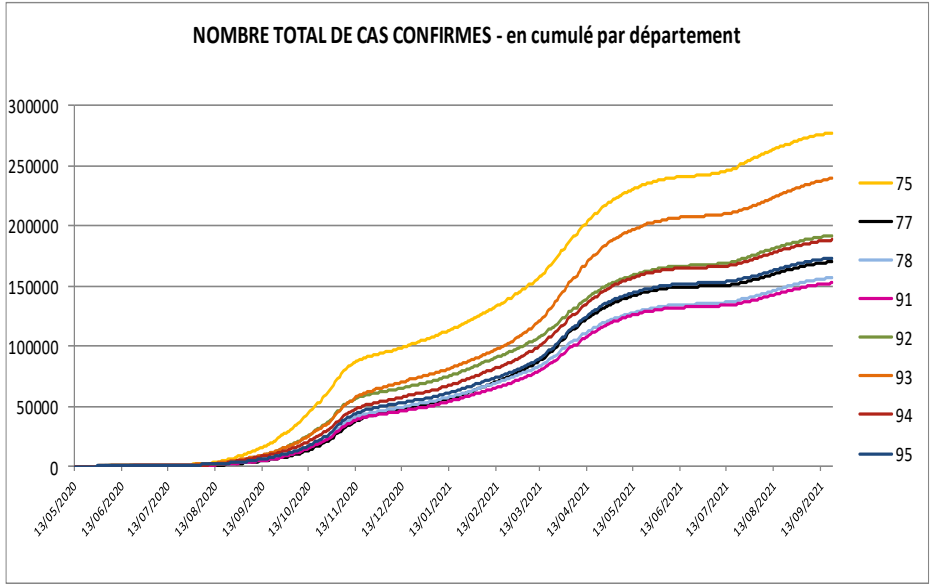

Source : Assurance maladie, Contact-Covid

Contact Tracing – Focus « niveau 3 » (situations complexes et clusters)

Territoire ▸ Île-de-France

➢ **Répartition du nombre de signalements actifs par département et selon le type de structures**

t2 - Tableau du nombre de signalements actifs 21 septembre 2021 au soir

Type de structure :	Paris	Seine-et-Marne	Yvelines	Essonne	Hauts-de-Seine	Seine-Saint-Denis	Val-de-Marne	Val-d'Oise	IDF	Répartition
Total activité	**94**	**134**	**67**	**37**	**88**	**57**	**112**	**134**	**723**	
Total CT3, DDs, Autre	**94**	**134**	**67**	**37**	**88**	**57**	**63**	**57**	**597**	**100%**
ES	7	3	2	2	5	2	8	-	**29**	**5%**
EMS PA/PH *(hors EHPADs)*	1	12	2	3	5	-	5	4	**32**	**5%**
EMS PA (hors EHPADs)	-	-	-	-	-	-	-	*1*	***1***	***0%***
EMS PH	*1*	*12*	*2*	*3*	*5*	-	*5*	*3*	***31***	***5%***
Précarité	2	-	4	1	3	-	-	1	**11**	**2%**
Pouvoirs publics	15	2	1	1	2	14	1	2	**38**	**6%**
Crèche	23	2	7	11	26	7	8	12	**96**	**16%**
Milieu scolaire	9	77	17	5	20	1	19	4	**152**	**25%**
Enseignement supérieur	5	1	3	1	4	2	1	2	**19**	**3%**
Entreprises privées	5	2	1	1	2	2	3	3	**19**	**3%**
Transport collectif	-	-	-	-	-	-	-	3	**3**	**1%**
Evènements collectifs	19	2	1	3	1	6	3	4	**39**	**7%**
Autre	8	33	29	9	20	23	15	22	**159**	**27%**
Total CT dans les vols	-	-	-	-	-	-	49	77	**126**	

Source : Cellule contact tracing niveau 3

*Situation au **21/09/2021***

Contact Tracing – Focus « niveau 3 » (situations complexes et clusters)

Territoire ▸ **Île-de-France**

➢ **Répartition du nombre de signalements actifs et du nombre de signalements nouveaux**

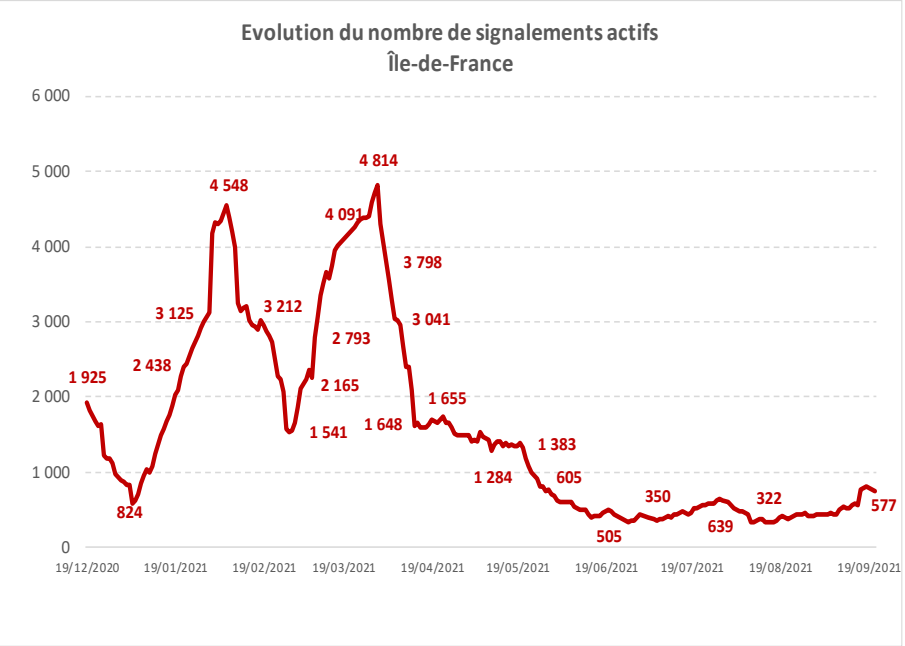

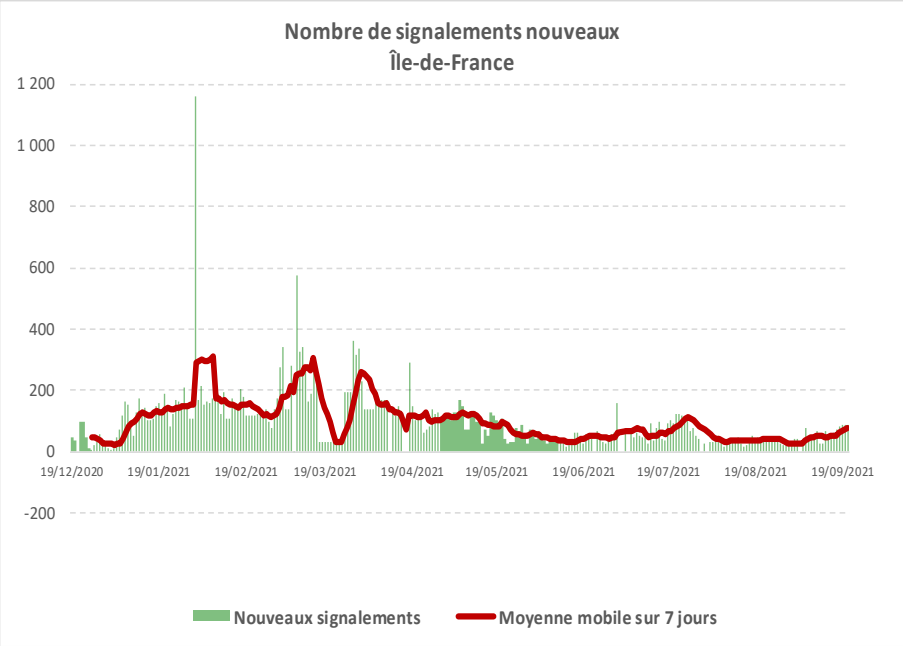

Source :
Cellule contact tracing niveau 3
*Situation au **21/09/2021***

Contact Tracing – Focus « niveau 3 » (situations complexes et clusters)

Territoire ▶ **Île-de-France : Situation au 15/12/2020**

➢ **Evolution du nombre de clusters actifs**

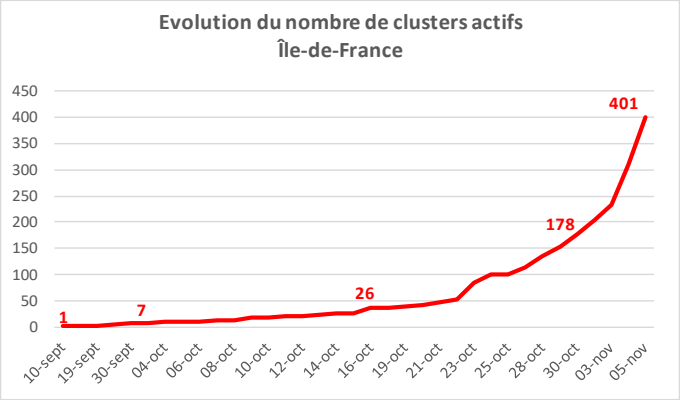

Actualisation des données en attente

➢ **Répartition des clusters actifs par département et selon le type de structures**

Structures	75	77	78	91	92	93	94	95	Île-de-France	
EHPAD	0	20	15	29	23	0	14	16	117	29%
ES	42	3	2	15	11	14	18	9	114	28%
Autres	30	9	6	3	1	20	6	7	82	20%
Crèche	9	1	4	2	0	7	2	2	27	7%
EMS PH	0	4	5	4	0	0	1	11	25	6%
Ecole	6	3	0	0	0	3	3	1	16	4%
Université	9	1	0	2	0	2	0	0	14	3%
EMS PA	0	0	2	2	0	0	1	1	6	1%
Ensemble	96	41	34	57	35	46	45	47	401	
	24%	10%	8%	14%	9%	11%	11%	12%		

[3] Autres = Entreprises, Centres aérés, etc.

ES (1/10) - Etat des lits en établissements de santé

Territoire ▸ Île-de-France

	Hospitalisations COVID+							
	Total lits occupés COVID+		Dont lits occupés COVID+ SC		Taux d'occupation COVID+ REA (%)		Taux d'occupation COVID+ REA + USC (%)	
	J	Ecart//J-7	J	Ecart//J-7	J	Ecart//J-7	J	Ecart//J-7
Région	**1801**	**-169**	**369**	**-58**	**32.9**	**-5.2**	**15.5**	**-2.5**
75	334	-23	106	-21	28.1	-5.6	16	-3.2
77	180	-6	54	-14	70.1	-18.2	27.7	-7.2
78	126	-20	22	-5	25.9	-5.9	11.4	-2.6
91	151	-27	40	-13	41.2	-13.4	17.8	-5.8
92	338	-28	52	-2	28.3	-1	11.1	-0.4
93	334	-13	38	1	40	1.1	16.8	0.4
94	181	-36	24	-7	15.6	-4.5	8.1	-2.3
95	157	-16	33	3	63.5	5.8	30.6	2.8

Les indicateurs présentés intègrent les évacuations sanitaires des Antilles

Source : SIVIC 11h, SAE 2019

ES (2/10) - Sorties d'hospitalisations

Territoire ▸ Île-de-France

	Hospitalisations COVID+					
	Age médian patients COVID+ SC		Nombre de décès totaux en ES		Nombre de retours à domicile	
	J	Ecart//J-7	J	Ecart//J-7	J	Ecart//J-7
Région	**59**	**0**	**21215**	**84**	**105596**	**476**
75	56	-2	4733	22	21848	98
77	59.5	-3.5	2119	9	9761	39
78	65.5	2.5	1907	7	8993	38
91	59.5	0.5	1939	8	10267	44
92	62.5	1.5	2797	9	15670	76
93	61	-1	2576	12	14398	64
94	58.5	4.5	3057	9	14690	61
95	60	0	2087	8	9969	56

Les indicateurs présentés intègrent les évacuations sanitaires des Antilles

Source : SIVIC 11h

ES (3/10) - Nombre de patients hospitalisés en Ile-de-France (sur les 2 derniers mois)

Les indicateurs présentés intègrent les évacuations sanitaires des Antilles

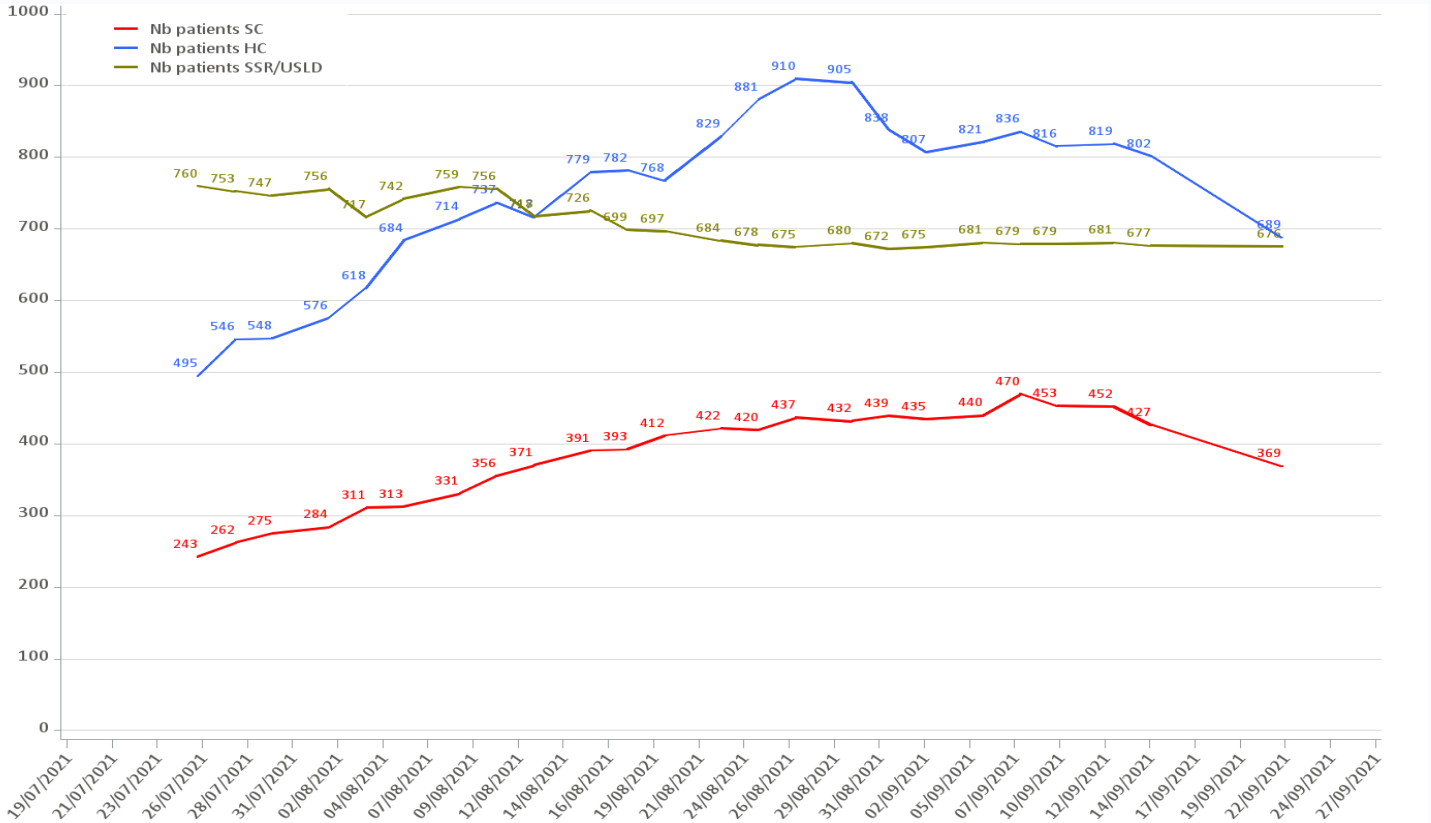

Source : SIVIC 11h

ES (4/10) - Nombre de patients hospitalisés – Soins critiques (sur les 2 derniers mois)

Les indicateurs présentés intègrent les évacuations sanitaires des Antilles

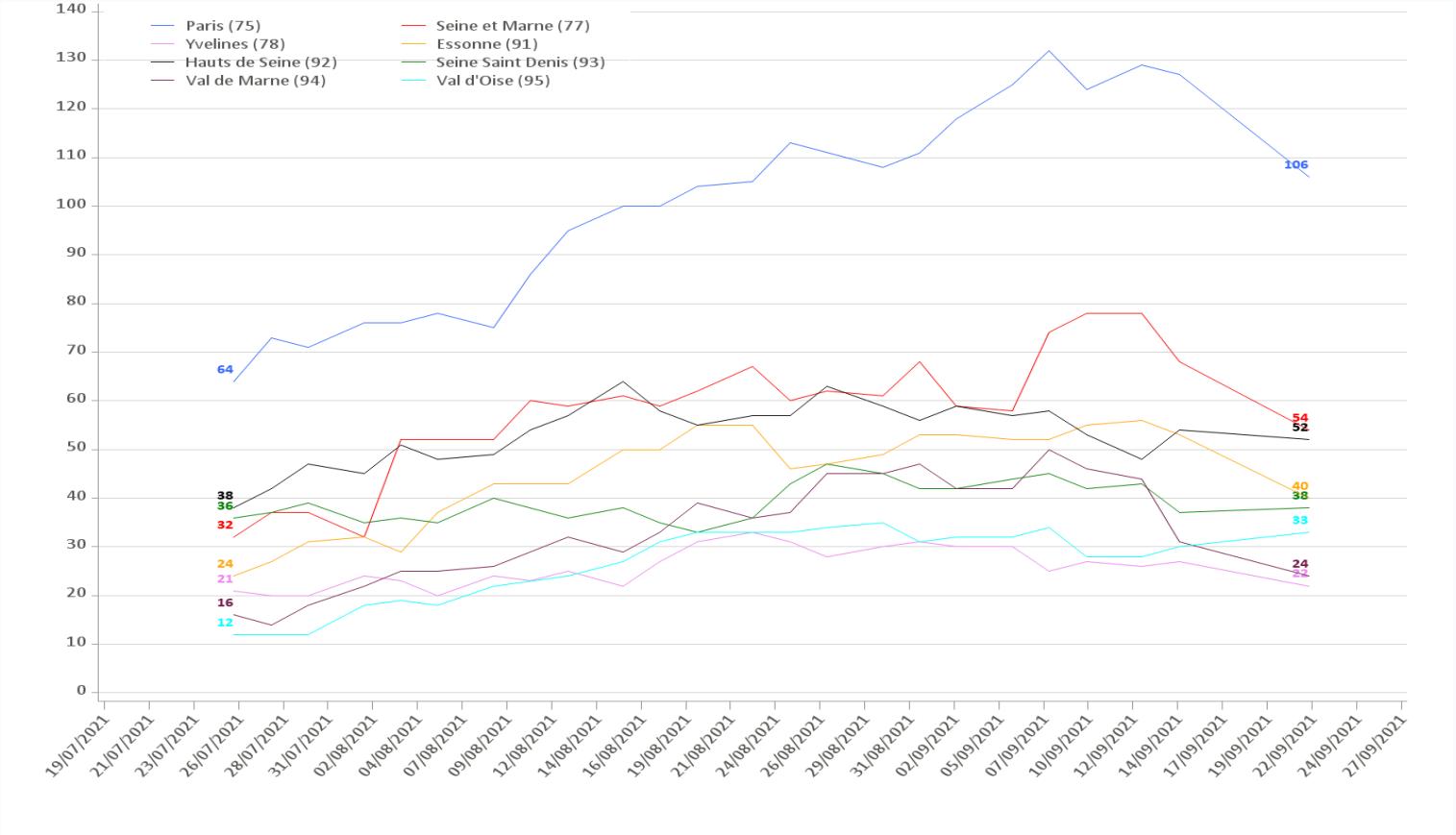

Source : SIVIC 11h

ES (5/10) - Nombre de patients hospitalisés – Hospitalisation conventionnelle (sur les 2 derniers mois)

Les indicateurs présentés intègrent les évacuations sanitaires des Antilles

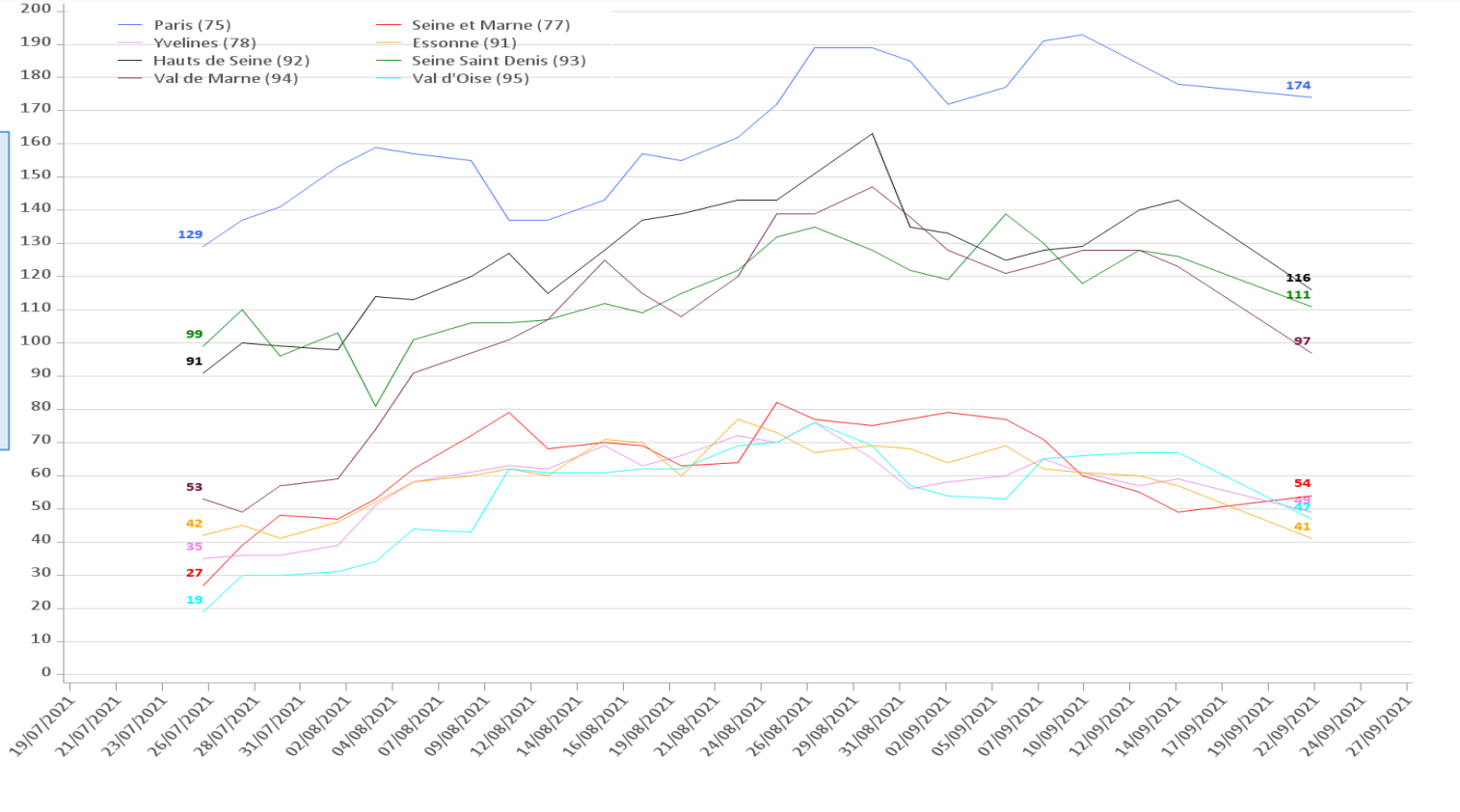

Source : SIVIC 11h

ES (8/10)- Flux entrant patients COVID quotidien (sur les 2 derniers mois)

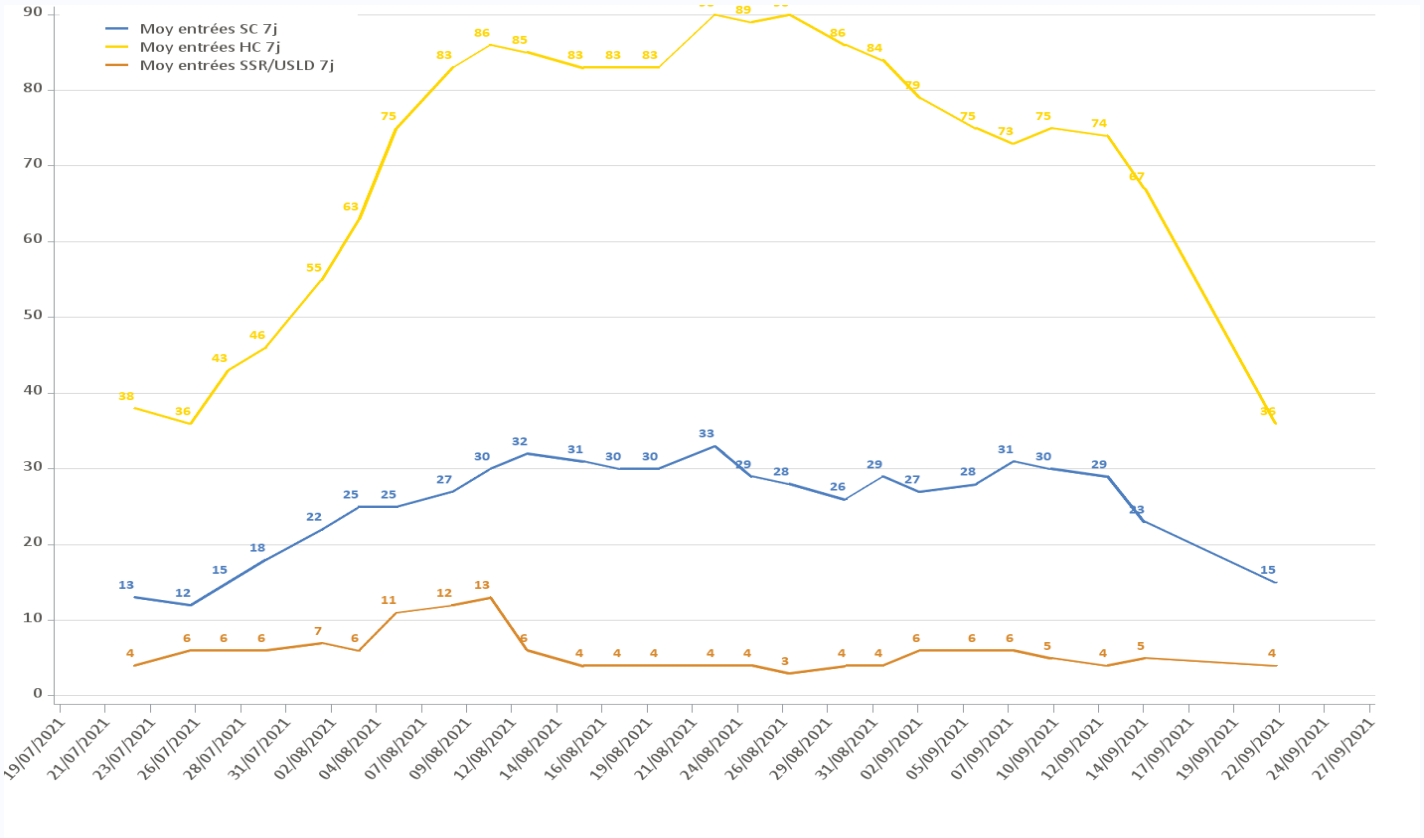

Les indicateurs présentés intègrent les évacuations sanitaires des Antilles

Source : SIVIC 11h

ES (9/10)- Flux entrant patients COVID par semaine glissante (sur les 2 derniers mois)

Les indicateurs présentés intègrent les évacuations sanitaires des Antilles

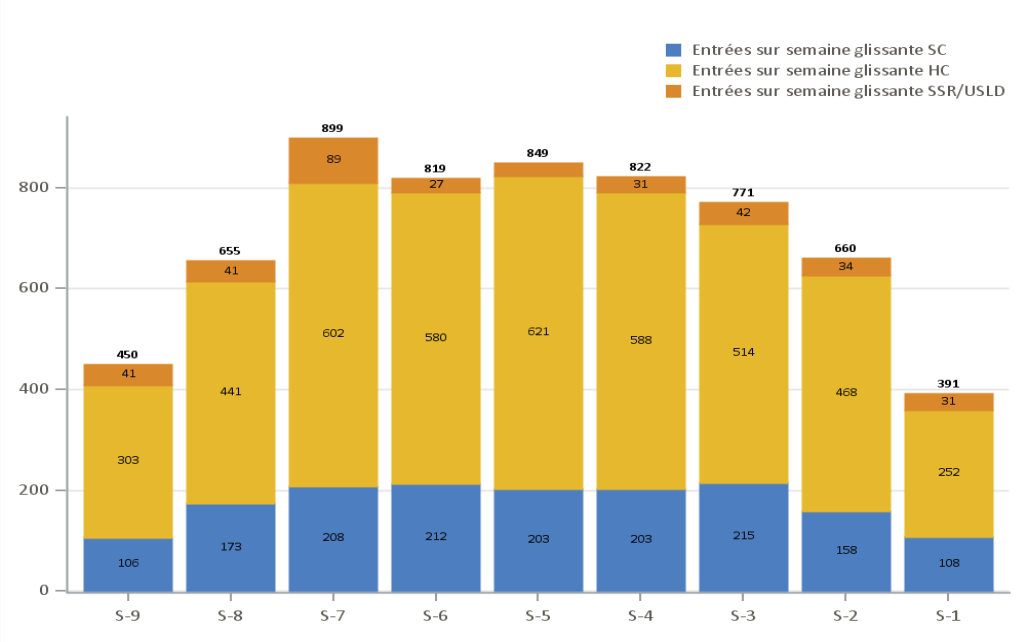

Source : SIVIC 11h

ES (10/10)- Flux (entrant/sortant) patients COVID (/semaines glissantes)

Les indicateurs présentés intègrent les évacuations sanitaires des Antilles

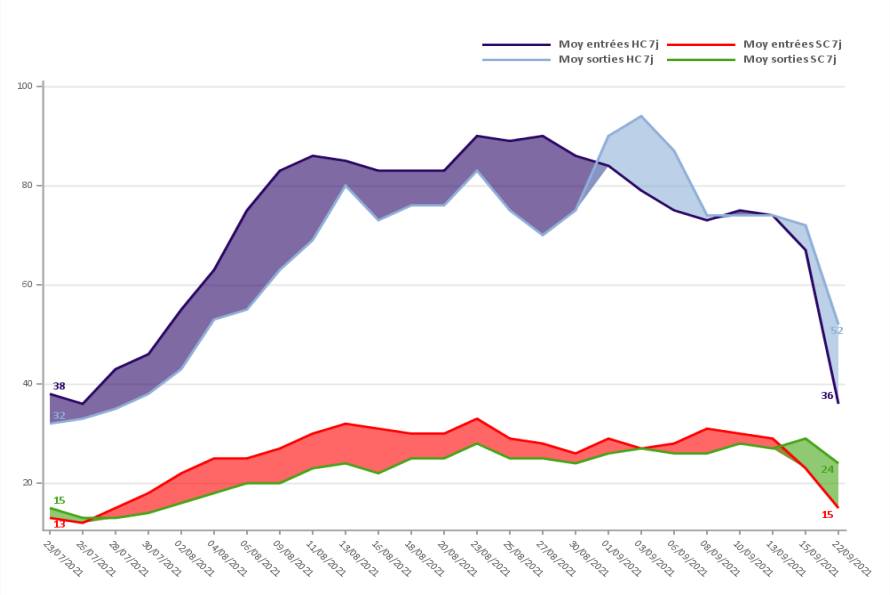

Hospit. Complète (HC) :
- **Bleu sombre = entrants** > sortants
- **Bleu clair = sortants** > entrants

Soins critiques (SC) :
- **Rouge = entrants** > sortants
- **Vert = sortants** > entrants

NB : Les flux SSR et Psy sont exclus de cette représentation.

Source : SIVIC 11h

ES – Contrôles qualité des données SI-VIC

Territoire ▶ **Île-de-France : Situation sur la base des données du 15/09/2021**

➢ **Suivi hebdomadaire des dossiers SI-VIC non conformes (NC)**

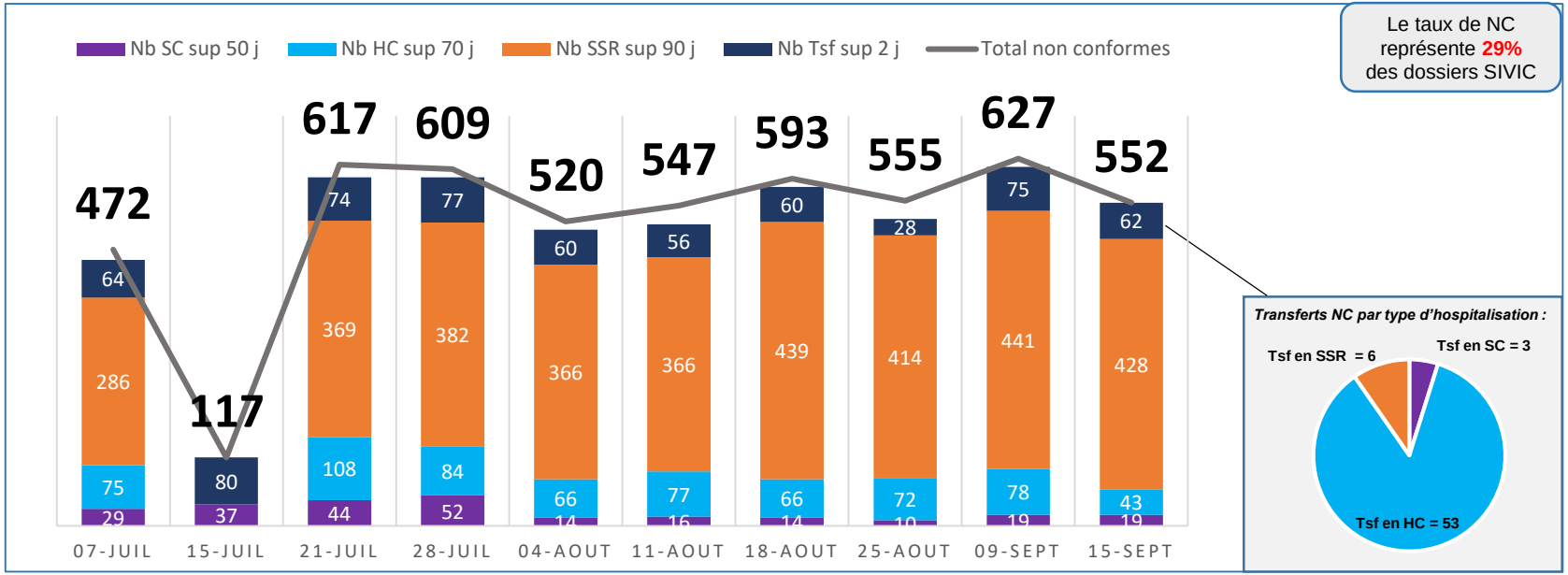

Source : SI-VIC (traitement DVSS-DDS)

Une non-conformité (NC) correspond à un dossier SI-VIC présentant une durée d'hospitalisation **qui ne serait plus en lien avec la COVID-19** et/ou **supérieure** aux bornes définies :

- ❖ + de **50 jours** en Soins Critiques (SC) / + de **70 jours** en Hospitalisation Conventionnelle (HC) / + de **90 jours** en SSR
- ❖ ou une **demande de transfert (TF)** en attente d'acceptation depuis plus de **2 jours**

ES – Contrôles qualité des données SI-VIC

Territoire ▸ **Île-de-France : Situation sur la base des données du 15/09/2021**

➢ **Nombre de dossiers NC non résolus vs résolus au cours de la semaine 37**

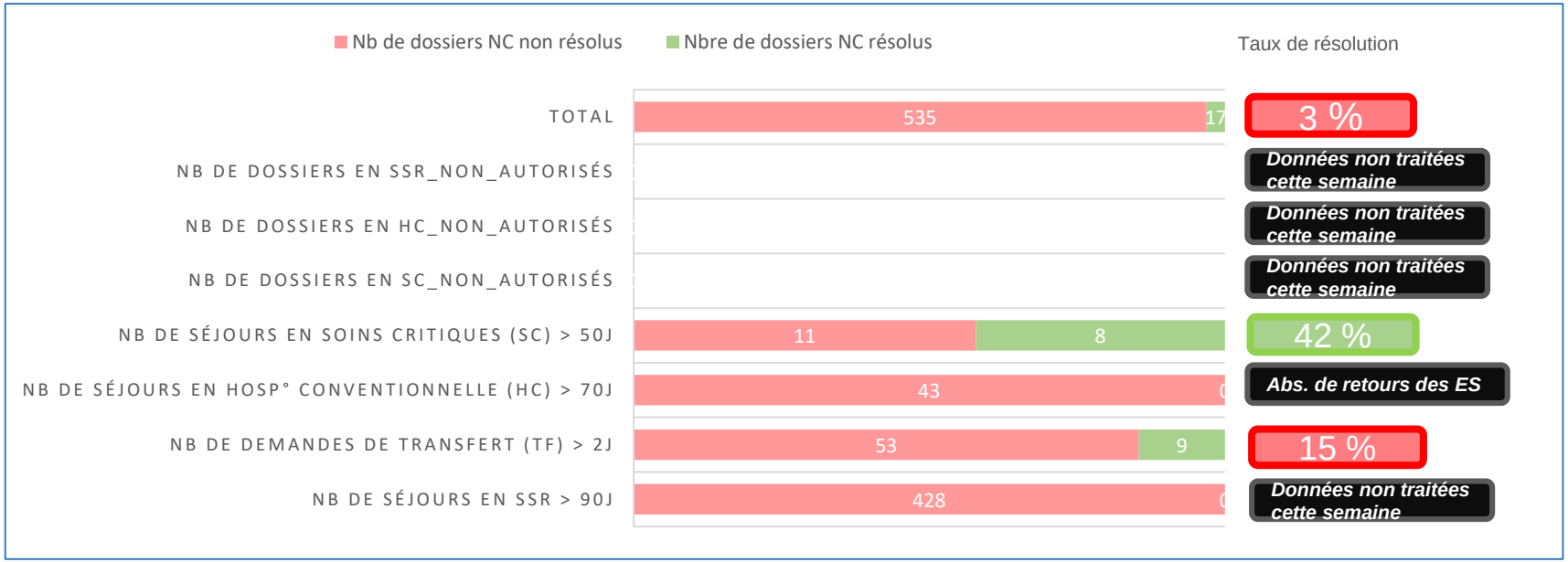

Source : SI-VIC (traitement DVSS-DDS)

Un dossier Non Conforme (NC) **résolu** correspond à un dossier dont la durée de séjour a été vérifiée et validée par l'ES d'hospitalisation et/ou dont la demande de transfert a été traitée.

Un dossier **NC non résolu** correspond à un dossier dont la durée n'a pas été vérifiée faute de réponse de l'ES d'hospitalisation, c'est majoritairement le cas des dossiers SSR

Focus sur les ressources critiques médicaments et dispositifs médicaux

Médicaments : taux de couverture en semaines des molécules prioritaires au sein des établissements franciliens pour les usages en réanimation, en chirurgie et en soins palliatifs

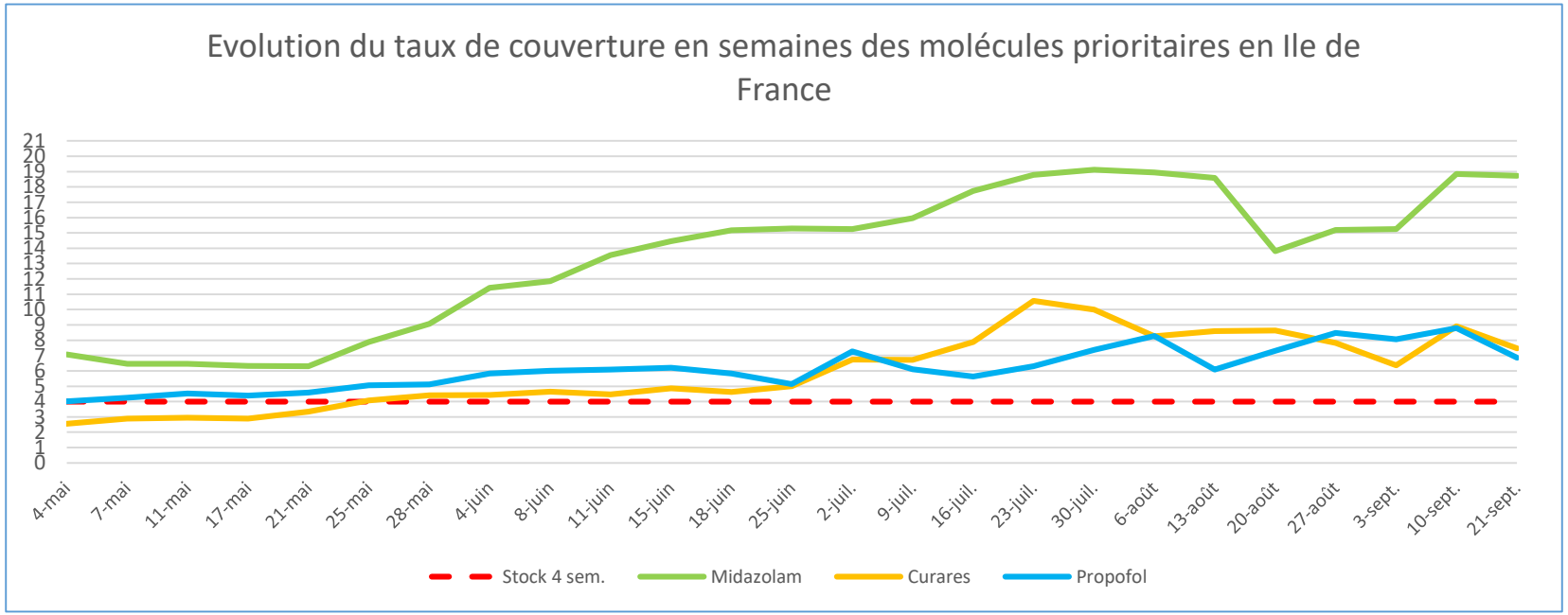

Extraction e-Dispostock au 21/09/2021 - Données de stock et de consommations journalières

Source : Cellule gestion des ressources critiques

Indicateurs ESMS

données actualisées le 22-09-2021

Données Voozanoo SPF National

	Région	Evolution J-7	75	Evolution J-7	77	Evolution J-7	78	Evolution J-7	91	Evolution J-7	92	Evolution J-7	93	Evolution J-7	94	Evolution J-7	95	Evolution J-7
1- DONNEES POUR EPISODE ACTIF																		
1A- Nombre d'ESMS ayant un épisode actif	74	-17	11	-3	18	-2	8	-4	9	-6	9	0	2	0	8	-1	9	-1
1B- Dont EHPAD	40	-12	5	-2	7	0	5	-3	8	-4	6	-1	2	0	3	-1	4	-1
1C- Dont HPH	23	-3	3	-1	9	-1	2	0	0	-2	2	1	0	0	4	0	3	0
1D- Nombre d'ESMS entrant en épisode actif depuis J-7	5		1		1		1		1		0		0		1		0	
1E- Dont EHPAD	5		1		1		1		1		0		0		1		0	
1F- Dont HPH	5		1		2		1		0		1		0		0		0	
1G- Nombre d'ESMS sortant d'épisode actif depuis J-7	19		3		2		5		5		1		0		2		1	
1H- Dont EHPAD	17		3		1		4		5		1		0		2		1	
1I- Dont HPH	8		2		3		1		2		0		0		0		0	
1J- Nombre de cas usagers en EHPAD	158		46		40		1		16		43		6		2		4	
1K- Nombre de cas usagers en HPH	10		2		4		0		0		0		0		0		4	
1L- Nombre de cas personnels en EHPAD	56		12		8		6		14		8		4		1		3	
1M- Nombre de cas personnels en HPH	24		1		11		2		0		2		0		5		3	
2- DONNEES DES NOUVEAUX EPISODES REPERTORIES DEPUIS LE 18/03/21																		
2A- Nombre de cas en ESMS parmi les usagers	1944	21	291	5	532	8	247	1	227	1	180	5	111	0	139	1	217	0
2B- Dont cumul de cas usagers en EHPAD	1055	19	184	5	275	7	61	0	172	1	131	5	59	0	48	1	125	0
2C- Dont cumul de cas usagers en HPH	560	1	50	0	193	0	94	1	38	0	26	0	44	0	67	0	48	0
2D- Nombre de cas parmi les personnels	1275	13	167	2	319	3	169	3	169	1	95	4	75	0	149	0	132	0
2E- Dont cumul de cas personnels en EHPAD	670	5	87	1	143	0	62	0	124	1	68	3	33	0	67	0	86	0
2F- Dont cumul de cas personnels en HPH	462	8	65	1	166	3	41	3	32	0	21	1	35	0	70	0	32	0
2G- Nombre de décès en résidence ESMS parmi les usagers	25	1	5	0	8	1	0	0	3	0	2	0	1	0	0	0	6	0
2H- Dont décès en résidence EHPAD	24	1	5	0	7	1	0	0	3	0	2	0	1	0	0	0	6	0
2I- Dont décès en résidence HPH	1	0	0	0	1	0	0	0	0	0	0	0	0	0	0	0	0	0
2J- Nombre de décès à l'hôpital parmi les usagers	68	3	19	0	14	1	5	0	7	0	3	0	3	0	6	0	11	2
2K- Dont décès hôpital pour usagers EHPAD	46	3	12	0	11	1	3	0	7	0	1	0	2	0	4	0	6	2
2L- Dont décès hôpital pour usagers HPH	5	0	0	0	2	0	0	0	0	0	2	0	0	0	0	0	1	0

Le suivi Covid-19 en ESMS est effectué depuis le 01/07 /2020 sur l'outil national de SPF (Voozanoo). Celui-ci n'intègre pas les ESMS sans hébergement.

Les **évolutions** sont calculées **sur 7 jours** (évolution constatée entre les données recensées soit chaque lundi, soit chaque mercredi, soit chaque vendredi).

Indicateurs ESMS : focus EHPAD – Episodes actifs

Données Voozanoo SPF National

données actualisées le 22-09-2021

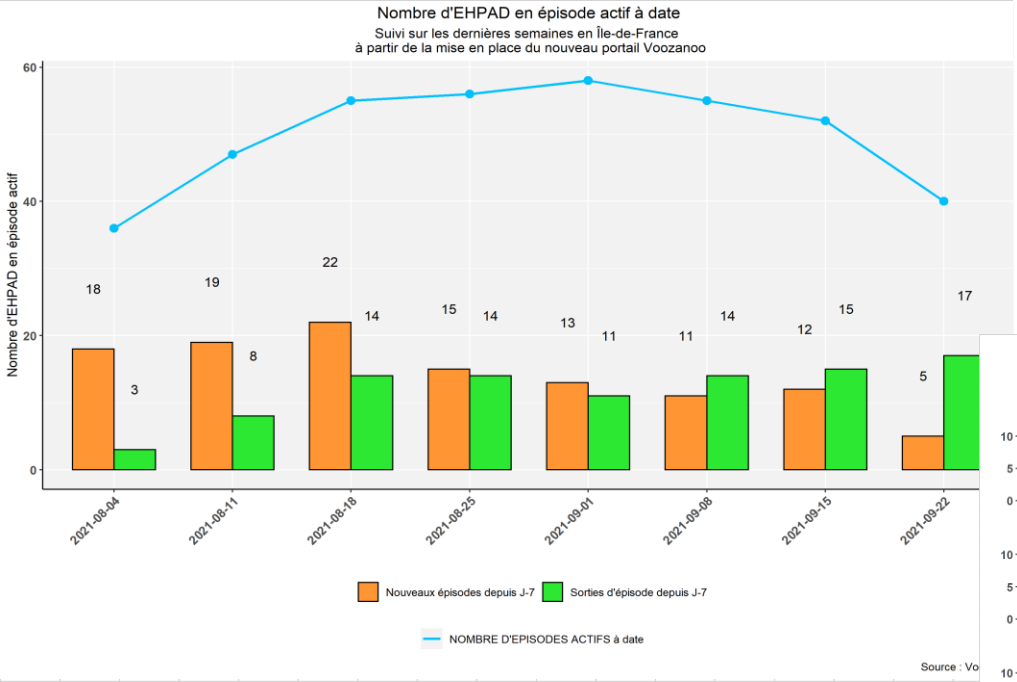

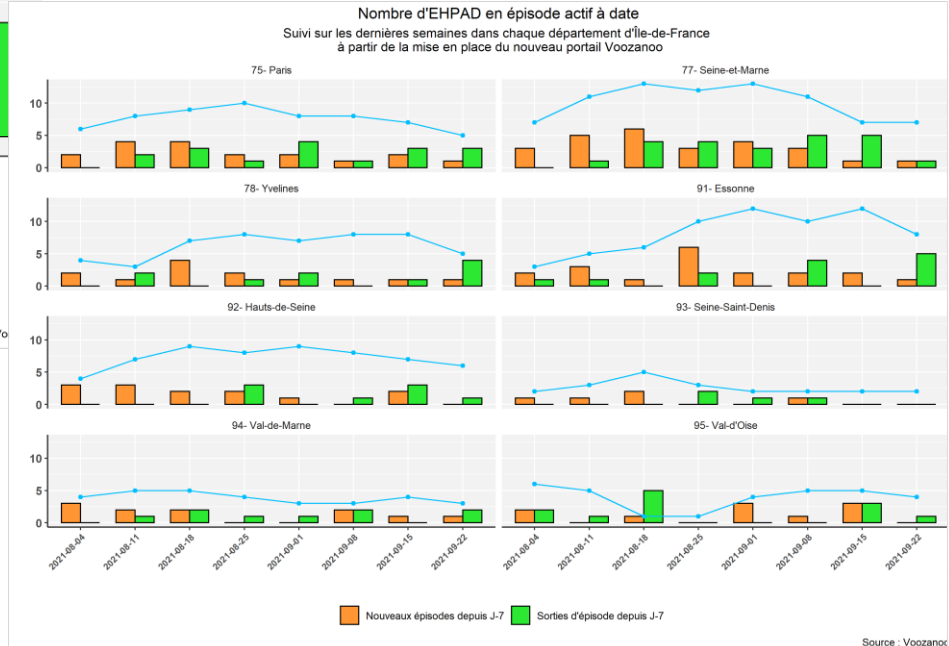

Le suivi des semaines consécutives commence à partir du 17/03/2021
(mise en place du nouveau portail Voozanoo – V2)

Indicateurs ESMS : focus EHPAD – Cas confirmés / Décès

Données Voozanoo SPF National

données actualisées le 22-09-2021

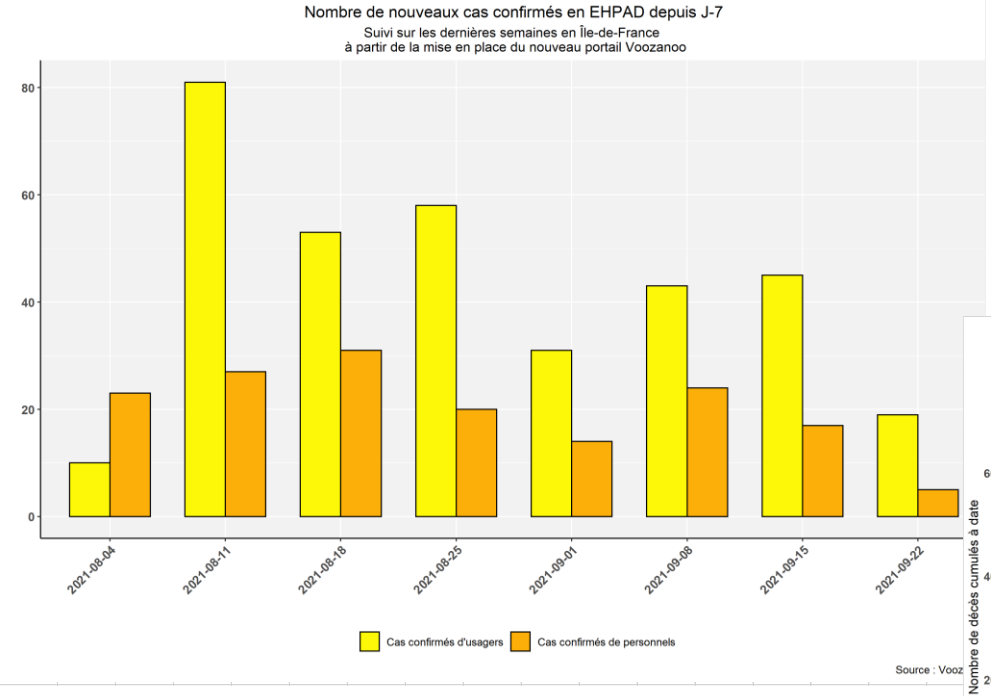

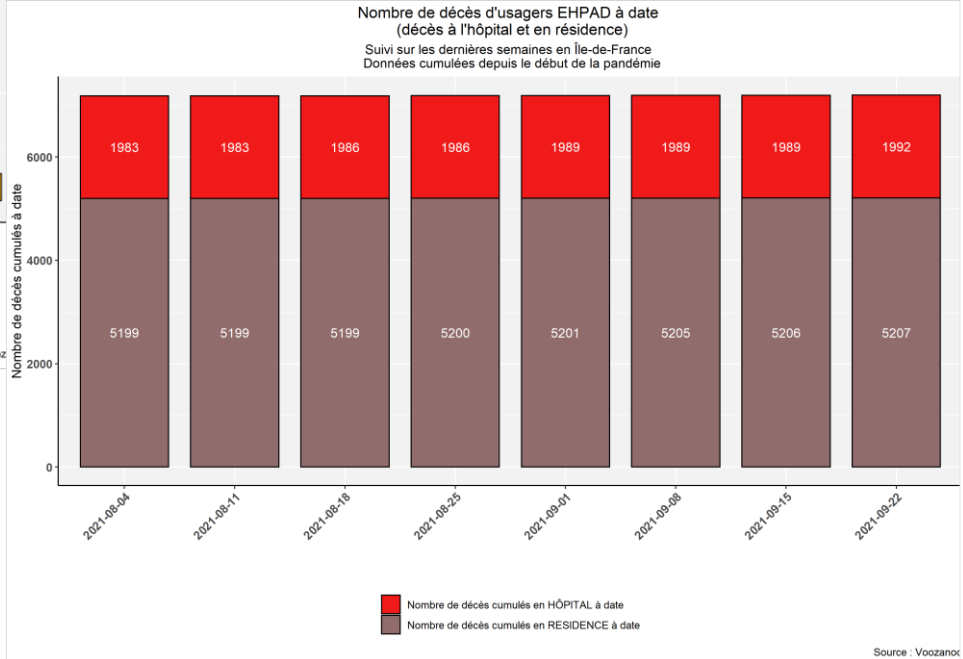

Le suivi des semaines consécutives commence à partir du 17/03/2021
(mise en place du nouveau portail Voozanoo – V2)

Structures d'hébergement et insertion sociale : signalements Covid-19

Territoire ▶ **Île-de-France : Situation au 12/09/2021 (sur les 8 dernières semaines)**

➢ Evolution du nombre de signalements Covid-19, par Département et par type de structure

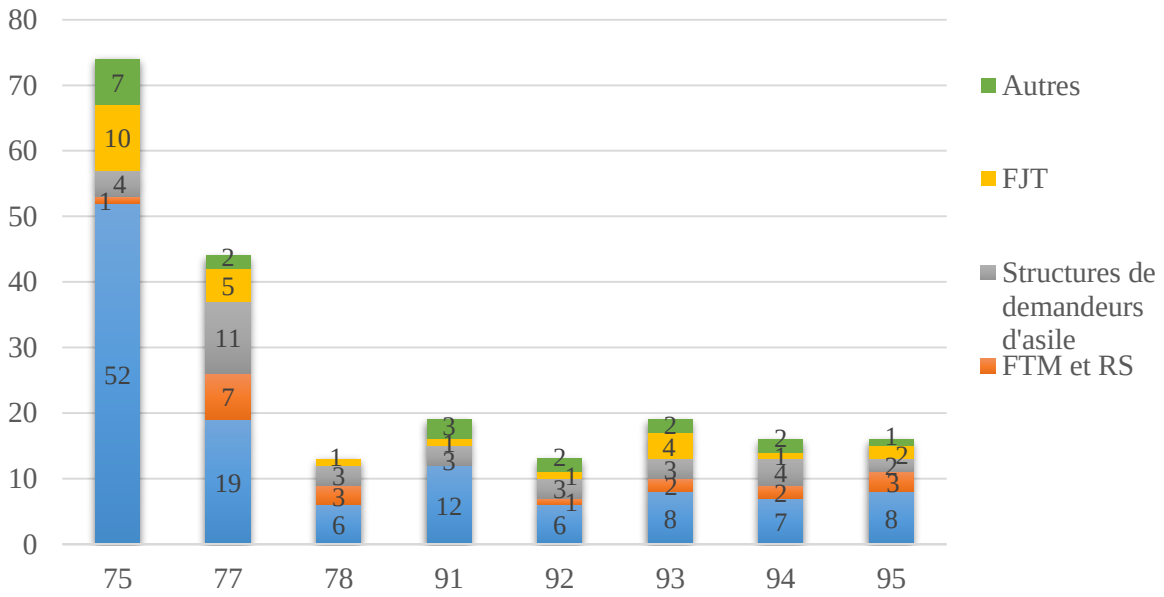

Légende :
- **Structures hébergement** : CHRS, hôtel social, pension de famille, CHU, CHUS, CPH, CHS, HUAS
- **Structures demandeurs asile** : CADA, HUDA, PRAHDA, SPADA
- **FTM** : foyer travailleurs migrants
- **FJT** : foyer jeunes travailleurs
- **RS** : résidence sociale
- **Autres** : toutes structures n'entrant pas dans les catégories précédentes

Source : données signalements Covid-19, traitées par Cellule Précarité & Covid-19 de la Direction de la Santé Publique (ARS-IF)

- 214 signalements de COVID sur les 8 dernières semaines concernant les structures AHI d'Île-de-France dont 55,1% proviennent des structures d'hébergement
- 21 signalements pendant la semaine du 06/09 (+7 signalements par rapport à la semaine du 30/08)

Structures d'hébergement et insertion sociale : cas confirmés Covid-19 parmi les résidents

Territoire ▶ **Île-de-France : Situation au 12/09/2021**

➢ Evolution du nombre de cas confirmés Covid-19 parmi les résidents, par semaine

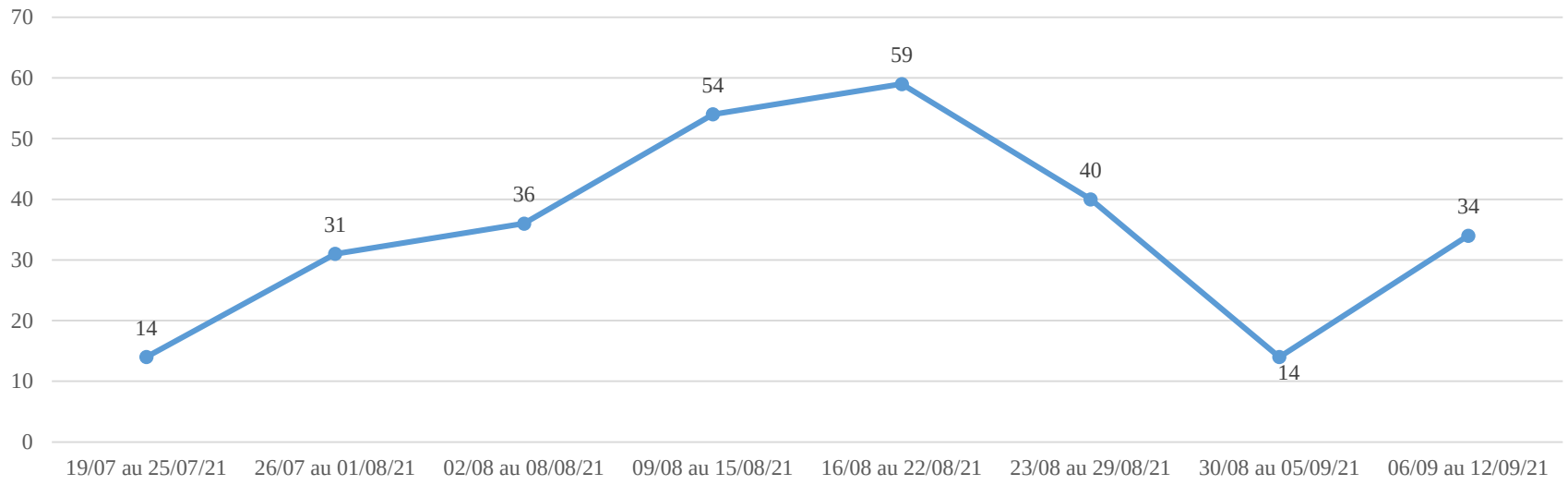

Source : données signalements Covid-19, traitées par Cellule Précarité & Covid-19 de la Direction de la Santé Publique (ARS-IF)

- 282 cas de COVID sur les 8 dernières semaines parmi les résidents des structures AHI d'Île-de-France
- Hausse de l'ensemble des indicateurs précarité pendant la semaine du 06/09

Structures d'hébergement et insertion sociale : Centres SAS et Centres Covid+

Territoire ▶ **Île-de-France : Situation au 12/09/2021**

➢ Evolution du nombre d'entrées en Centres SAS et en Centres Covid+, par semaine

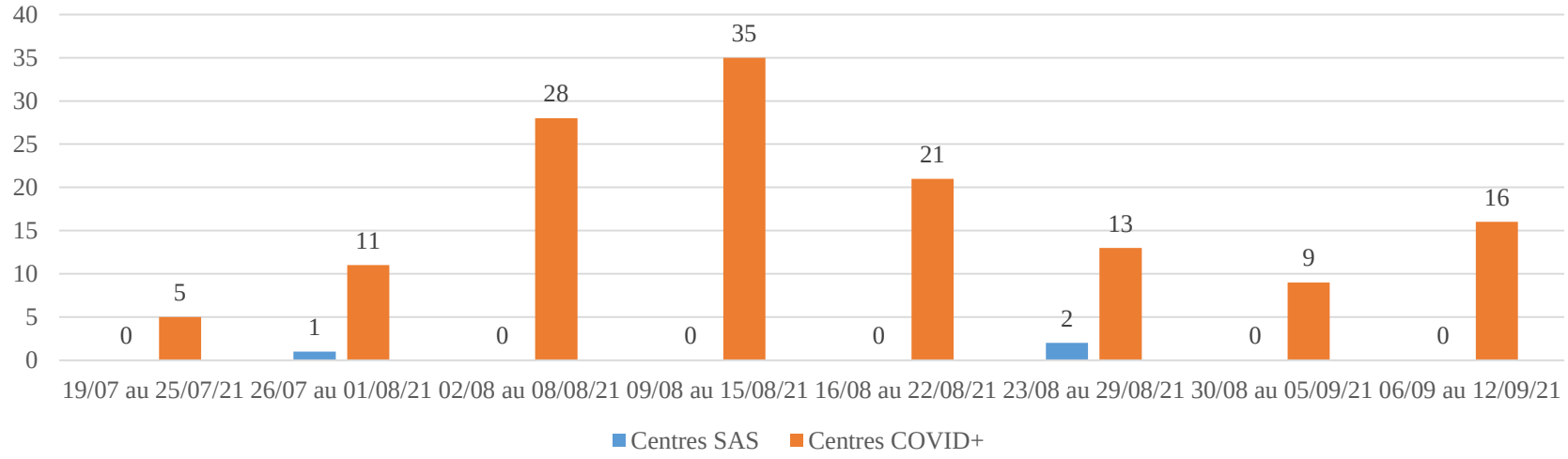

Source : données régulation médicale des entrées en Centres d'isolement SAS et Covid+, traitées par Cellule Précarité & Covid-19 de la Direction de la Santé Publique (ARS-IF)

- Hausse des entrées en centre COVID+ pendant la semaine du 06/09 après 3 semaines de baisse consécutive
- *Doctrine : **https://www.iledefrance.ars.sante.fr/system/files/2020-11/Reprise-epidemie-Doctrine_Hebergements-RS-FTM-23.pdf***