Agence Régionale de Santé
Île-de-France

Point de situation COVID-19 en IdF

16 juillet 2021

Bilan régional : Synthèse données du jour

Territoire ▸ Île-de-France	Donnée du jour	Valeur précédente*	Evol. J/S-1	Evol. J/S-2
Nb appels au SAMU pour suspicion COVID (source : SAMU retraitement SESAN, données J-1, comparaison à J-2 à périmètre identique)	***244 (7/8 départements)***	*214 (7/8 départements)*	122	116
Part de passage aux urgences pour suspicion COVID (source : OSCOUR, moy. sur 7 jours glissants à partir de J-2)	**0,6%**	*0,5%*	0,2	0,3
Incidence pour 100 000 (source : SI-DEP via SPF-IF, données cumulées)	**65,5 (J-3)**	*52,4*	21,1	39,1
Département avec Incidence la plus élevée : PARIS (75)	103,4 (J-3)	*96,7*	33,5	68,1
Département avec Incidence la plus faible : SEINE ET MARNE (77)	42,4 (J-3)	*38,4*	16,8	20,8
Incidence > 65 ans pour 100 000 (source : SIDEP via SPF-IF, données cumulées)	16,9 (J-3)	*13,8*	4,6	
Taux de positivité (source : SIDEP via SPF-IF, données cumulées)	**1,3% (J-3)**	*1,1%*	0,4	0,6
Nb de situations relevant du contact tracing de niveau 3 (source : cellule CT3, donnée J-1)	**461**	*422*	+ 91	+ 64
dont nombre de clusters actifs (source : cellule CT3, retraitement ARSIF, données du mardi ou jeudi)	NC	*NC*	/	/
Nb de nouveaux cas confirmés enregistrés dans Contact COVID (source : Assurance Maladie J-1)	**1 303**	*685*	+ 357	+ 681
Total nb patients COVID+ hospitalisés (source SIVIC 11h)	**1 575**	*1 610*	-62	-283
dont nombre patients COVID+ hospitalisés en Soins critiques (source SIVIC 11h)	**258**	*273*	-21,0	-66,0
Âge médian patients COVID+ hospitalisés en Soins critiques (source SIVIC 11h)	**63**	*63*	0,0	-1,0
Nouvelles entrées COVID+ en Soins critiques (source SIVIC 11h)	8	*3*	2,0	1,0
Taux d'occupation des lits de Réanimation par les patients COVID+ (SI-VIC 11h / SAE 2019)	23,0	*24,4*	-1,9	-5,9
Taux d'occupation des lits de Réa + Surv. continue patients COVID+ *(SI-VIC 11h / SAE 2019)*	10,9	*11,5*	-0,8	-2,7
Nombre de nouveaux décès en établissement de santé (source SIVIC 11h)	**3**	*1*	1,0	-3,0

- La **valeur précédente** correspond à la **dernière donnée communiquée dans le cadre des « points de situation »** excepté pour la données « *nb appels au SAMU pour suspicion COVID* » dont la donnée peut être modulée pour rester à périmètre constant.

Bilan régional : Synthèse données du jour

Territoire	Île-de-France	Donnée du jour	Valeur précédente*	Evol. J/S-1	Evol. J/S-2
Nombre d'EMS ayant un épisode actif de COVID19 (source Voozanoo) (n= 2 576)		**17**	57	- 66	- 128
Nombre d'EHPAD ayant un épisode actif de COVID19 (source Voozanoo) (n= 710)		**11**	16	- 9	- 29
Nb total d'EHPAD ayant un cluster validé sur les 7 derniers jours (source CT3 et SPF-IF)		NC	*NC*	/	/

* La **valeur précédente** correspond à la **dernière donnée communiquée dans le cadre des « points de situation »**.

EHPAD / USLD : *Chiffres clés de la S26 (**du 28/06 au 04/07/2021**) – Source : SPF-IF, Point épidémio régional*

Au 06 juillet, la **couverture vaccinale** des **résidents en EHPAD ou ULSD** s'élevait à 87,9 % pour au moins une dose (*vs* 87,4% au 29 juin) et à **81,6 %** pour le **schéma complet** (*vs* 80,3% au 29 juin).
La couverture vaccinale des **professionnels en EHPAD ou ULSD** s'élevait à 56,5% pour au moins une dose (*vs* 56,1% au 29 juin) et à **46,8 %** (*vs* 41,2% au 29 juin) pour le **schéma complet**.
Bien qu'élevée chez les résidents, la couverture vaccinale progresse lentement dans ces établissements où l'incitation à la vaccination demeure essentielle, notamment chez les professionnels pour qui la couverture vaccinale restait insuffisante.

Bilan régional : Synthèse données du jour

SAMU / Urgences / SOS Médecins

- **244** **appels SAMU pour COVID** hier sur 7 départements (versus en moyenne 137j en S27 et 119/j en S26).
- **62** **transports réalisés pour COVID** hier sur 7 départements (versus en moyenne 32/j en S27 et 27/j en S26).
- La **part des transports parmi les appels pour Covid-19** hier était de **25%** (versus en moyenne 23% en S27 et 23 % en S26).

L'indicateur **OSCOUR** de **part des passages aux urgences pour suspicion de COVID-19** est à **0,6%** en **IdF**, présentant une **très légère augmentation** par rapport à la semaine précédente (+0,23 point). Le nombre de passages aux urgences pour suspicion de COVID-19 augmente de 47% par rapport à la semaine précédente au niveau régional pour un nombre de passage aux urgences toutes causes (codés) qui est en légère diminution (-6%) .
A l'échelle départementale, le nombre de passages aux urgences pour suspicion de COVID-19 est en augmentation dans la plupart des départements à l'exception du Val-d'Oise où il reste stable.

L'indicateur **SOS Médecins de taux d'actes pour suspicion de COVID-19** est à **1,9%** au niveau régional, en **légère augmentation** (+0,5 point) par rapport à la semaine précédente.

SOS Médecins / OSCOUR : *Chiffres clés de la S26 (**du 28/06 au 04/07/2021**) – Source : SPF-IF, Point épidémio régional)*

En S26, le **nombre d'hospitalisations après un passage aux urgences pour « suspicion de COVID-19 »** était de 53. Il poursuivait sa **baisse** engagée en S14 (-8,6 % par rapport à S25). Le taux d'hospitalisation après passage aux urgences pour « suspicion de COVID-19 » était le plus élevé chez les personnes âgées de plus de 65 ans (35,8 %).

En S26, la part des **actes SOS Médecins pour « suspicion de COVID-19 »** était à nouveau **stable** - après plusieurs semaines de baisse entre S14 et S23 - à **1,3 %** de l'activité totale codée. La valeur de cet indicateur restait la plus basse depuis un an (depuis S25/2020). La stabilité de la part des actes **SOS Médecins** pour « suspicion de COVID-19 » s'observait dans un contexte d'augmentation du nombre d'actes pour « suspicion de COVID-19 » et du nombre d'actes toutes causes codés. Cette hausse concernait toutes les classes d'âges à l'exception des personnes âgées de 65 ans et plus. En S26, les enfants de moins de 15 ans représentaient 17,8 % de l'activité totale, tandis que les adultes âgés de 15 à 44 ans, de 45 à 64 ans et de 65 ans ou plus représentaient, respectivement, 67,4 %, 12,6 % et 2,2 % de l'activité totale.

Bilan régional : Synthèse données du jour

CONTACT TRACING

- **1 303 nouveaux cas confirmés** enregistrés hier dans Contact Covid (versus en moyenne 946 nouveaux cas confirmés/jour en S27 et 622 nouveaux cas confirmés/jour en S26).
- **1 898 nouveaux sujets contacts** enregistrés hier dans Contact Covid (versus en moyenne 1 715 nouveaux sujets contacts/jour en S27 et 1 095 nouveaux sujets contacts/jour en S26).
- Le **ratio sujets contacts/cas confirmés** s'établit à **1,5** (versus 1,8 en S27 et 1,8 en S26).

Contact tracing : *Chiffres clés de la S265 (**du 28/06 au 04/07/2021**) – Source : SPF-IF, Point épidémio régional)*

4 352 cas et 7 665 sujets contacts pris en charge par les équipes de l'Assurance Maladie en Île-de-France.

Bilan régional : Synthèse données du jour

HOSPITALISATIONS

➢ **Concernant le flux entrant journalier de patients** :

- **8 entrées en Soins critiques (SC) depuis la veille :** poursuite de la **diminution** des entrées SC entamée mi-avril.
  Pour mémoire, rattrapage le lundi et le mardi des saisies dans SI-VIC des nouveaux séjours du WE.
- En semaine glissante, **les entrées COVID (HC + SC)** se situent à **170 entrées sur 7 jours** ; poursuite de la diminution des entrées MCO.

➢ **Concernant le nombre de patients hospitalisés :**

- Les hospitalisations de patients COVID poursuivent leur **diminution** en **MCO** et en **SSR**.
- Le **taux d'occupation des lits de Réanimation** par les patients COVID est à **23,0%** .

Hospitalisations : *Chiffres clés de la S26 (**du 28/06 au 04/07/2021**) – Source : SPF-IF, Point épidémio régional)*

Au 06 juillet 2021, **1 699 patients COVID-19** étaient **en cours d'hospitalisation** en Île-de-France (*vs* 1 945 au 30 juin 2021) dont **299** en **soins critiques**. Parmi ces 299 patients en soins critiques, 204 patients étaient en services de réanimation et 95 en unité de soins continus ou intensifs. Le département de Paris concentrait près de 30 % de l'ensemble des patients en services de soins critiques avec 85 patients hospitalisés dans ces services. La classe d'âges des 60-69 ans constituait la première classe d'âges parmi les personnes hospitalisées et admises en services de soins critiques.

Depuis le 1er mars 2020, 122 364 patients COVID-19 ont été hospitalisés en Île-de-France, dont 20 574 sont décédés.

Bilan régional : Synthèse données du jour

Données SI-DEP (tests RT-PCR et tests antigéniques rapides) :

Pour la période du **07 au 13 juillet,** en IDF, **659 153 tests (RT-PCR ou TA)** pour le SARS-CoV-2 ont été pratiqués, pour **602 864 patients testés**.
Un total de **8 043 personnes ont été testées positives**. Le taux de positivité est de **1,3**% (versus 1,6% en France), le taux d'incidence brut de **66 cas pour 100 000** habitants (versus 53 en France) et le taux de dépistage de **4 910 pour 100 000** habitants (versus 3 343 en France).

Evolution hebdomadaire (semaine du 30/06 au 06/07 vs semaine du 07/07 au 13/07) :

Le **taux de dépistage** est en **augmentation** à l'échelle régionale (+13,1%).
A l'échelle départementale, le taux de dépistage est en augmentation dans la plupart des départements (avec des variations allant de +10,2% en Seine-et-Marne à +20,6% dans le Val-d'Oise), tandis qu'il reste stable en Seine-et-Marne.
Au niveau national, ce taux est en augmentation (+17,1%) par rapport à la semaine précédente.

Le **taux d'incidence brut** est en **augmentation** au niveau régional et est de 66 cas pour 100 000 habitants (contre 44 cas pour 100 000 habitants la semaine précédente, soit 47,3% d'augmentation).
A l'échelle départementale, ce taux est en augmentation dans tous les départements (avec des variations allant de +26,0% dans l'Essonne à +65,7% en Seine-et-Marne). Le TI dépasse désormais les 50 cas pour 100 000 habitants dans la plupart des départements. La hausse la plus importante s'observe à Paris où le TI atteint les 103 cas pour 100 000 habitants (contre 70 cas p. 100 000 habitants la semaine précédente).
Le taux d'incidence national est également en hausse (+79,6%) par rapport à la semaine précédente.

Le **taux d'incidence des > 65 ans** est **en augmentation** au niveau régional (+38,7%).
A l'échelle départementale, ce taux est en augmentation dans la plupart de départements et en diminution dans les Yvelines. Le taux de positivité des > 65 ans reste relativement stable dans la plupart des départements sauf en Seine-Saint-Denis, dans l'Essonne, et dans les Hauts-de-Seine où il est très légère augmentation. Le taux d'incidence des > 65 ans est inférieur à 25 cas pour 100 000 habitants dans tous les départements.

Le **taux de positivité** est en **légère augmentation** au niveau régional par rapport à la semaine précédente (+0,3 point).
La même tendance s'observe dans la plupart des départements, avec des légères hausse allant de +0,3 à +0,5 point.
Le taux de positivité national est également en légère augmentation par rapport à la semaine précédente (+0,6 point).

Point épidémiologique régional

Données SI-DEP (tests RT-PCR et tests antigéniques rapides) :

SI-DEP/épidémio : *Chiffres clés de la S26 (**du 28/06 au 04/07/2021**) – Source : SPF-IF, Point épidémio régional)*

En S26, après douze semaines consécutives de baisse, **le taux d'incidence brut augmentait** en Île-de-France pour atteindre **37** cas pour 100 000 habitants. Cette tendance à la hausse pourrait être en partie expliquée par l'augmentation du **taux de dépistage,** associée notamment aux départs en vacances. En effet, le **taux de positivité** ne **fluctuait** que **très légèrement**. L'Île-de-France demeurait la région métropolitaine avec le taux d'incidence le plus élevé.
Au niveau départemental, le taux d'incidence brut augmentait dans tous les départements franciliens, à l'exception de la Seine-et-Marne où ce taux restait stable. Le taux de positivité présentait des légères fluctuations dans tous les départements, avec des légères hausses à Paris et dans les Yvelines.

L'augmentation de l'incidence en S26 pourrait être liée à plusieurs facteurs : l'augmentation des tests dans la période qui précède les vacances scolaires mais aussi la circulation de variants plus transmissibles dans un contexte de levée des mesures de restriction des contacts.

En Île-de-France, le taux de positivité parmi les personnes symptomatiques était en augmentation (6,1 % en S26 *vs* 4,8 % en S25), suite à neuf semaines consécutives de baisse. En revanche, chez les asymptomatiques ce taux était de 0,6 %, stable par rapport à la semaine précédente (0,5 % en S25). Parmi les personnes qui ont eu recours à un test RT-PCR ou un test antigénique - quel que soit le résultat - la proportion de personnes symptomatiques restait stable en S26.

Ces indicateurs continueront d'être suivis avec attention dans les prochaines semaines, dans le contexte de la poursuite de l'assouplissement des mesures de freinage, de la mobilité inhérente à la période estivale, de l'augmentation de la circulation du variant Delta et de la couverture vaccinale incomplète.

Bilan régional : Synthèse données du jour

Données SI-DEP mutations (tests RT-PCR)

Indicateurs SI-DEP criblage pour la période du 07 au 13/07 :

Pour la période du **07 au 13 juillet**, en IdF, **parmi les 10 526 tests positifs (RT-PCR ou TA)** pour le SARS-CoV-2, **35,6%** ont été **criblés**. **Parmi les criblages, 95,7%** ont été réalisés avec les **nouveaux kits.** Après saisie par les laboratoires et classement par Santé Publique France ;

Parmi tous les tests criblés où la **mutation E484K est recherchée et interprétable**, **5,1%** ont détecté cette mutation,

Parmi tous les tests criblés où la **mutation E484Q est recherchée et interprétable**, **0,5%** ont détecté cette mutation,

Parmi tous les tests criblés où la **mutation L452R est recherchée et interprétable, 78,2%** ont détecté cette mutation.

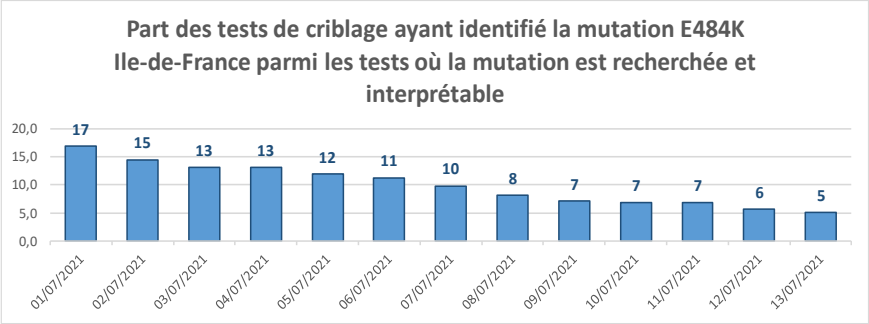

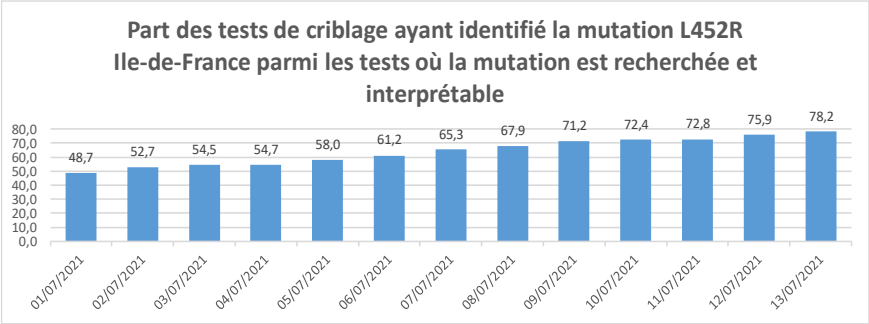

SI-DEP/épidémio : *Chiffres clés de S26 (**du 28/06 au 04/07/2021**) – Source : SPF-IF, Point épidémio régional)*

Face à l'introduction et à la diffusion progressive d'un nombre important de variants porteurs de différentes mutations d'intérêt, une nouvelle stratégie nationale de criblage a été mise en place à partir du 31 mai 2021. La recherche des mutations des variants préoccupants VOC 20I/501Y.V1 (Alpha) et indistinctement VOC 20H/501Y.V2 (Beta) et 20J/501Y.V3 (Gamma) a ainsi laissé place à la **recherche** des **mutations d'intérêt E484K**, **E484Q** et **L452R**, en raison de leur impact sur la transmissibilité (L452R) ou sur l'échappement à la réponse immunitaire (E484K et E484Q). **Les données de criblage pour les trois mutations d'intérêt sont à interpréter avec précaution en raison de la montée en charge progressive de cette nouvelle stratégie de criblage**.

En Île-de-France en S26, sur les **4 512 tests positifs (RT-PCR ou TA) pour le SARS-CoV-2**, **31,8 %** étaient renseignés pour le **criblage**. Parmi les criblages, 95,6 % ont été réalisés avec les nouveaux kits. Les résultats de criblage pour la **mutation d'intérêt L452R**, portée notamment par le **variant Delta**, montraient une **nette augmentation** de la détection de cette mutation.

À noter que toutes ces mutations ne sont pas encore systématiquement recherchées dans l'ensemble des tests criblés, en raison de l'équipement progressif des nouveaux kits de criblage par les laboratoires d'analyse médicale. Bien que les données de criblage restent à interpréter avec précaution, une forte augmentation de la détection de la mutation L452R dans la région et dans l'ensemble des départements franciliens était constatée en S26 par rapport à la semaine précédente.

Bilan régional : Synthèse données du jour

Données SI-DEP mutations (tests RT-PCR) :

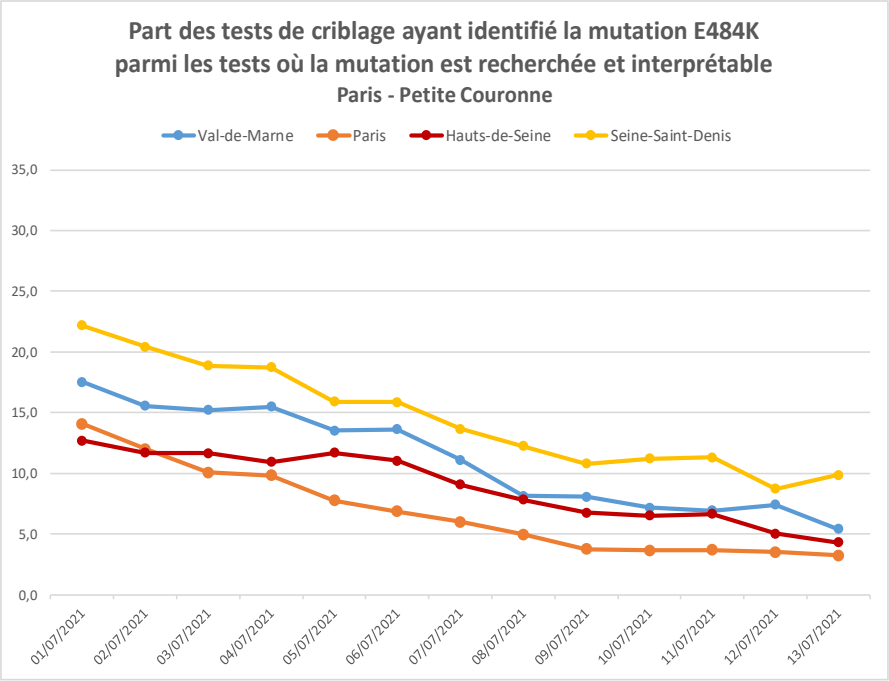

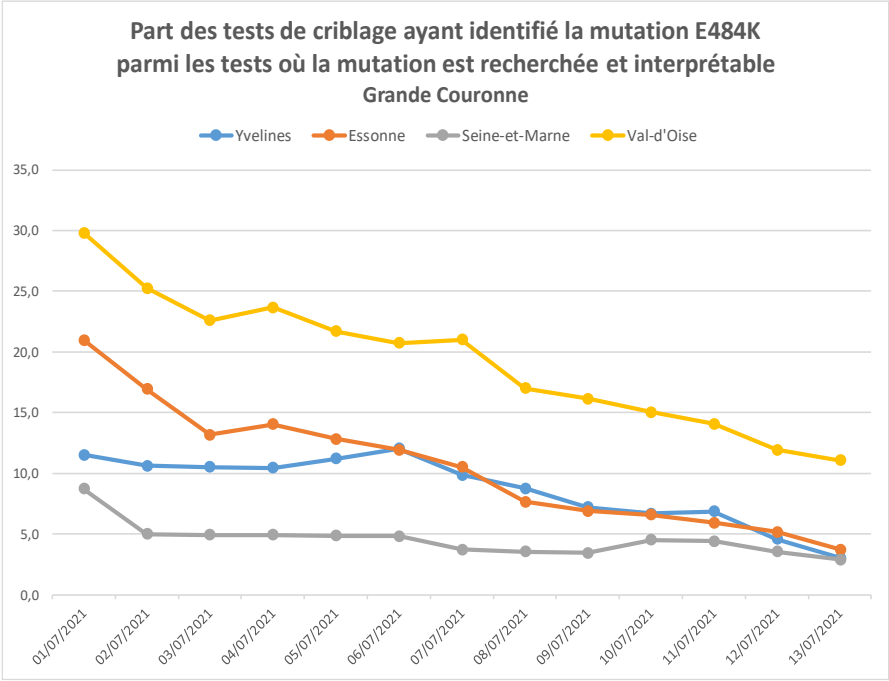

Bilan régional : Synthèse données du jour

Données SI-DEP mutations (tests RT-PCR) :

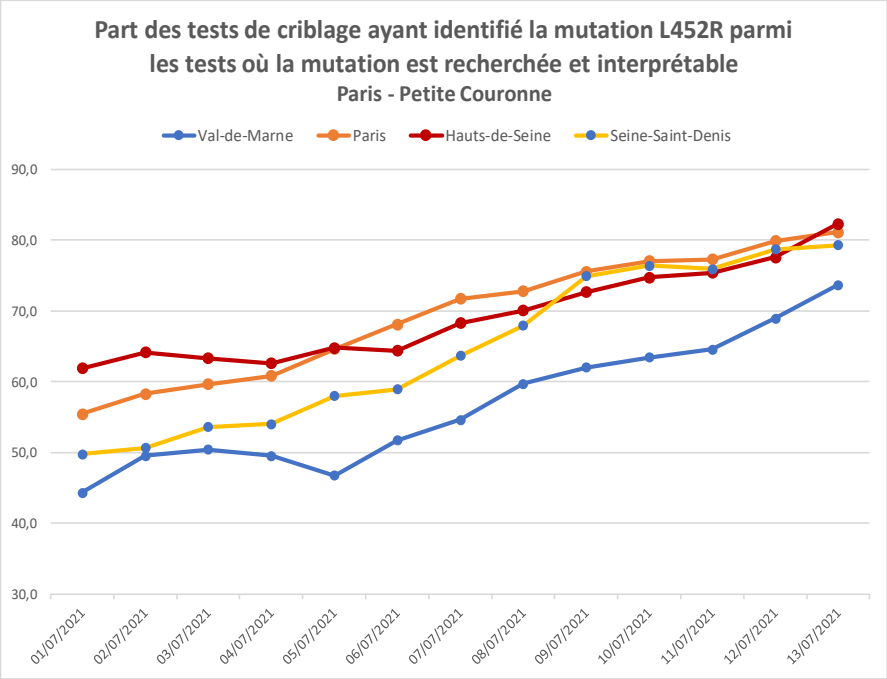

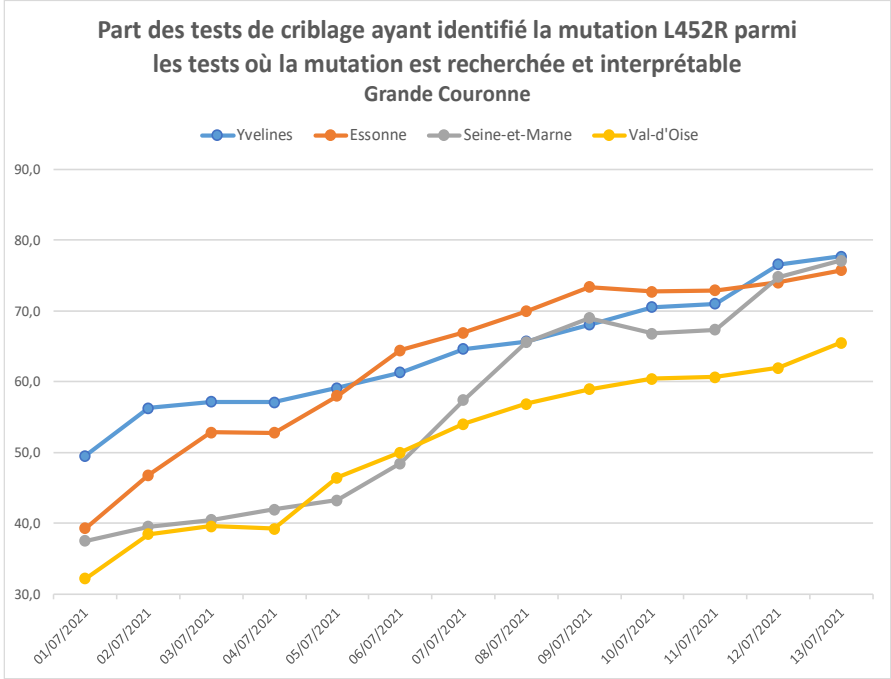

Bilan régional : analyse des données de mortalité

Mortalité : *Chiffres clés de la S26 (**du 28/06 au 04/07/2021**) – Source : SPF-IF, Point épidémio régional)*

Le nombre de décès toutes causes et tous âges confondus en Île-de-France est revenu dans les marges de fluctuation habituelles depuis la semaine 19. A noter toutefois qu'un excès de décès toutes causes confondues avait été identifié en S20 et S23 chez les personnes de 15 à 64 ans au niveau régional.
Au niveau départemental, seule la **Seine-Saint-Denis** présentait un **excès modéré de mortalité tous âges en semaine 24**.
Cet excès de décès concerne les personnes de 15 à 64 ans (+ 12 décès en excès dans cette tranche d'âges).

Tableau 4. Niveau d'excès de la mortalité toutes causes, toutes classes d'âges, par département d'Île-de-France, S21 à S24/2021. (Source : Santé publique France, Insee, au 30/06/2021)

	Semaine 21		Semaine 22		Semaine 23		Semaine 24	
Département	Excès en %	Z-score	Excès en %	Z-score	Excès en %	Z-score	Excès en %	Z-score
75 - Paris	0,2%	0,0	-5,6%	-0,9	-3,4%	-0,5	6,3%	0,9
77 - Seine-et-Marne	6,8%	0,6	-7,9%	-0,7	9,6%	0,9	-15,5%	-1,4
78 - Yvelines	5,7%	0,5	-4,6%	-0,4	9,1%	0,8	-5,3%	-0,5
91 - Essonne	0,4%	0,0	7,7%	0,7	-1,3%	-0,1	-16,3%	-1,5
92 - Hauts-de-Seine	15,9%	1,7	-3,9%	-0,4	-8,2%	-0,9	-14,2%	-1,6
93 - Seine-St-Denis	21,4%	2,2	0,0%	0,0	0,8%	0,1	27,7%	2,8
94 - Val-de-Marne	1,2%	0,1	8,2%	0,9	-7,8%	-0,8	-5,1%	-0,6
95 - Val-d'Oise	13,6%	1,4	5,8%	0,6	9,0%	0,9	-5,1%	-0,5
Ile-de-France	**7,3%**	**1,7**	**-0,7%**	**-0,2**	**-0,7%**	**-0,2**	**-2,0%**	**-0,5**

Bilan régional : vaccination contre le virus SARS-CoV-2

Territoire ▸ **Île-de-France – cumul depuis début campagne vaccination**

Titre : Nombre de vaccinations par département, en injections 1 et 2, en cumulé et sur la journée du **14 juillet 2021**

Département	24h - Nb doses 1	24h - Total (doses 1,2,3)	Cumul - Nb doses 1	Cumul - Total (doses 1,2,3)
75 - Paris	8 239	**15 726**	1 492 771	**2 478 257**
77 - Seine-et-Marne	3 550	**9 205**	662 590	**1 117 973**
78 - Yvelines	2 580	**6 872**	706 216	**1 205 580**
91 - Essonne	2 292	**5 262**	620 102	**1 048 280**
92 - Hauts-de-Seine	4 981	**9 631**	883 331	**1 499 660**
93 - Seine-Saint-Denis	10 360	**14 657**	848 317	**1 375 879**
94 - Val-de-Marne	3 968	**8 239**	768 695	**1 292 729**
95 - Val-d'Oise	4 321	**8 760**	645 149	**1 067 851**
Ile-de-France	**40 291**	**78 352**	**6 627 171**	**11 086 209**

Note 1 : Les chiffres produits se basent sur les remontées Vaccin COVID et peuvent donc être confrontés au problème d'exhaustivité des données.
Note 2 : Le département étudié est celui de la structure qui vaccine.

Source : Vaccin COVID, traitement DIRNOV

Bilan régional : vaccination contre le virus SARS-CoV-2

Territoire ▸ Île-de-France

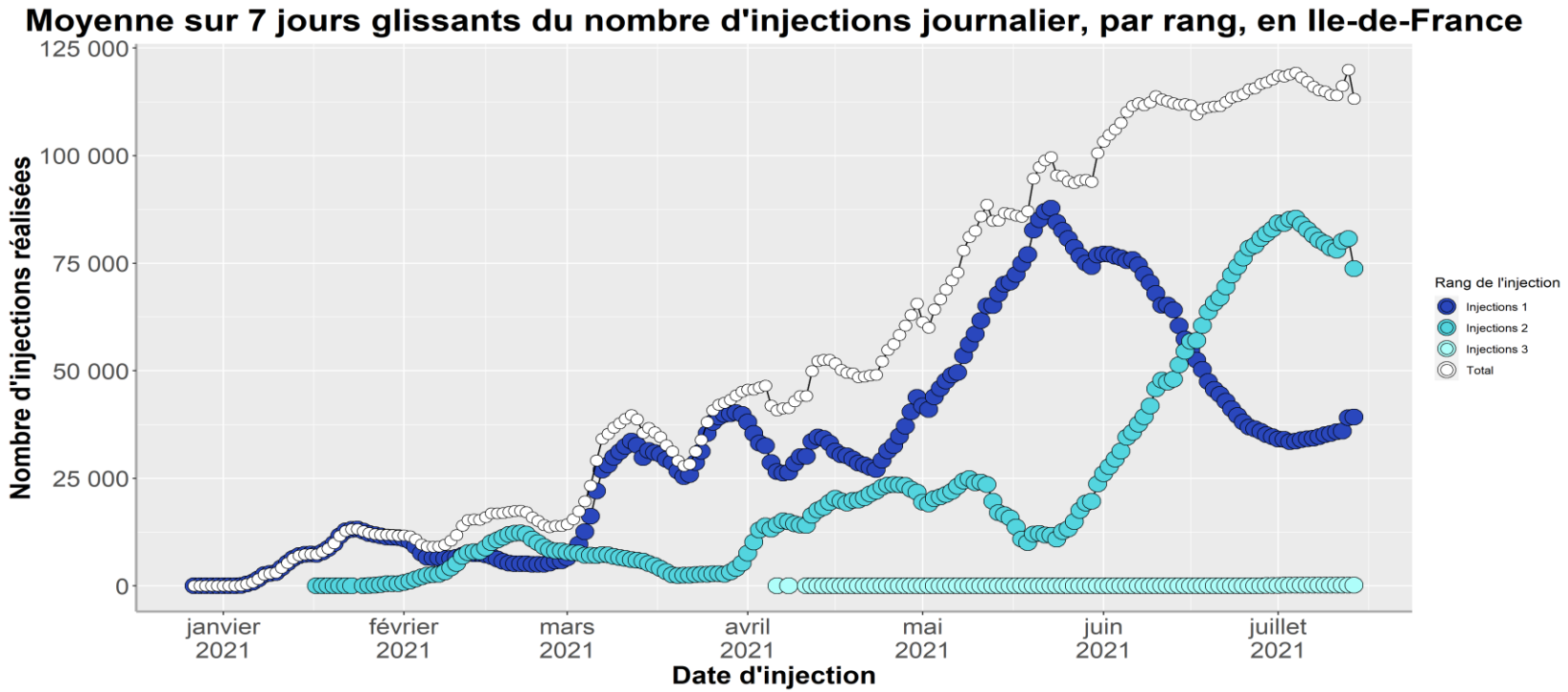

Note : Les chiffres produits se basent sur les remontées Vaccin COVID et peuvent donc être confrontés au problème d'exhaustivité des données.

Source : Vaccin COVID, traitement DIRNOV

Bilan régional : analyse des données de vaccination contre le virus SARS-CoV-2

Vaccination : *Chiffres clés de la S26 (**du 28/06 au 04/07/2021**) – Source : SPF-IF, Point épidémio régional)*

Au 6 juillet 2021 en Île-de-France (données par date d'injection), **6 247 502 franciliens** avaient reçu **au moins 1 dose** (**couverture vaccinale en population générale à 50,9 %,** contre 48,9 % au 29 juin), et **3 848 978 personnes** avaient reçu le **schéma complet** de la vaccination (**couverture vaccinale en population générale à 36,7 %,** contre 31,3 % au 29 juin).

Les personnes âgées de 65-74 ans et de 75 ans et plus constituaient toujours les **tranches d'âges les plus vaccinées.** En revanche, leur couverture vaccinale progressait toujours très lentement depuis au moins huit semaines. La croissance de la couverture vaccinale au moins une dose ralentissait chez les personnes âgées de 50 à 64 ans et de 18 à 49 ans. Chez les 18-49 ans, un gain de couverture vaccinale de +2,5 % s'observait en S26 tandis que cette évolution avoisinait les +7 % depuis S20.
Depuis le 15 juin, la vaccination est ouverte à toute personne âgée de 12 ans et plus, les premières données disponibles en région indiquent des couvertures vaccinales une dose et schéma complet dans cette classe d'âges au 6 juillet de 17,8 % et 2,9 %, respectivement (contre 13,5 % et 1,8 % au 29 juin).
Le ralentissement de l'évolution de la couverture vaccinale chez les adultes soulève la nécessité d'encourager et de faciliter l'accès à la vaccination des personnes non-vaccinées par des actions ciblées et spécifiques.

	Au moins 1 dose		Schéma complet	
Classe âge	Nombre de vaccinés	CV	Nombre de vaccinés	CV
12-17 ans	123837	13,5 %	16204	1,8 %
18-49 ans	2 861 807	53,1 %	1 369 989	25,4 %
50-64 ans	1 565 739	72,2 %	1 153 116	53,1 %
65-74 ans	785 293	76,5 %	687 696	67,0 %
75 ans et plus	671 976	78,2 %	621 727	72,4 %
Non renseigné	125 038		16 450	
Total	**6 009 853**	**48,9 %**	**3 848 978**	**31,3 %**

SPF communique à travers l'outil **Géodes** (*opendata*) les **indicateurs** suivants à l'échelle **départementale et régionale** :

- ► Nombre cumulé de personnes vaccinées COVID avec au moins une dose ► Nombre quotidien de personnes vaccinées COVID avec au moins une dose
- ► Nombre cumulé de résidents vaccinés avec au moins une dose ► Nombre quotidien de résidents vaccinés avec au moins une dose

Indicateurs d'alerte à J-3 : 13/07/2021

Source SI-VIC / SI-DEP Traitement SPF-IF – Calcul en semaine glissante

Taux d'occupation Réa Covid : 23

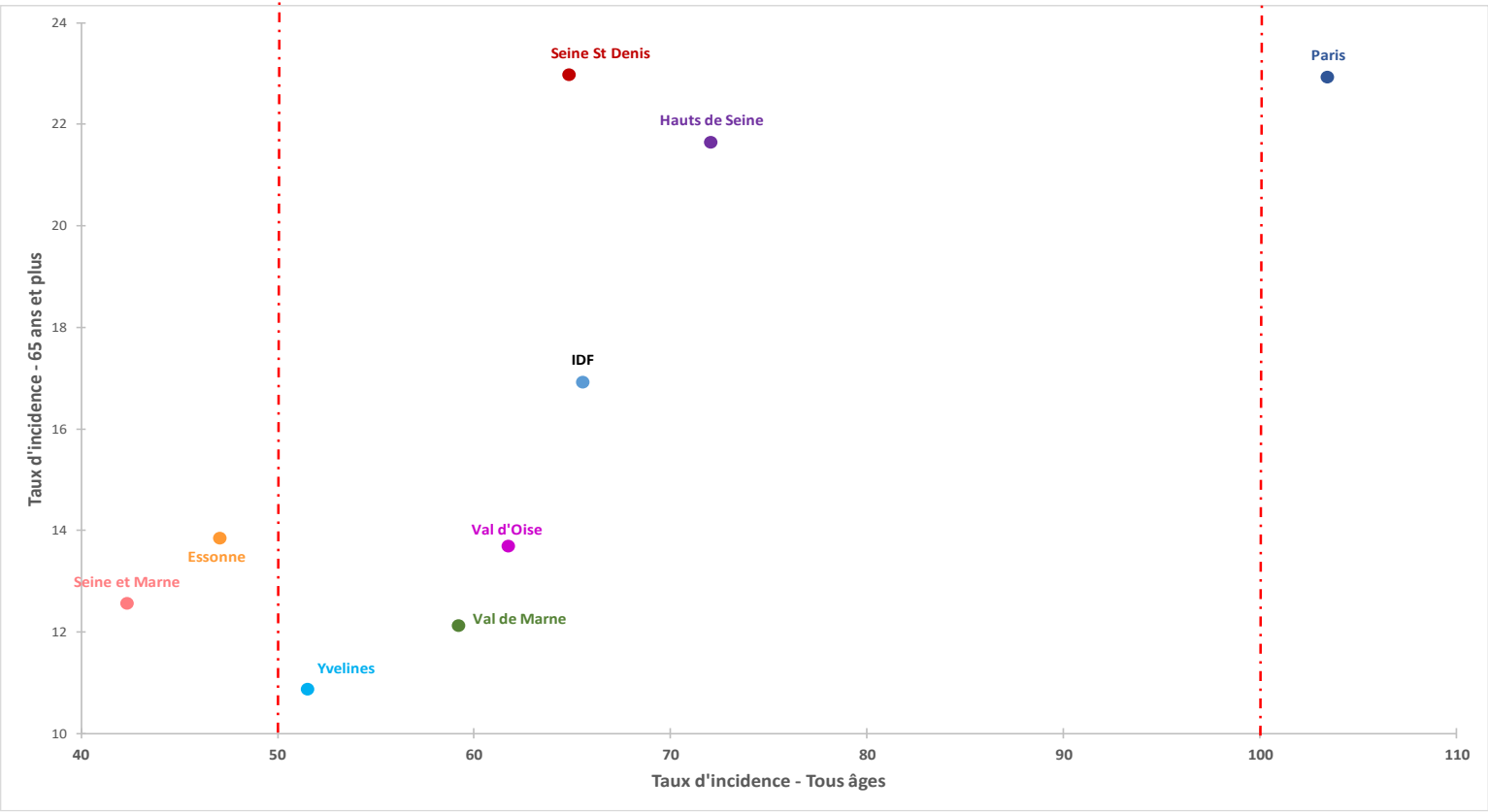

Taux d'incidence tous âges : évolution sur la dernière semaine

Source SI-DEP – Traitement SPF-IF - Calcul en semaine glissante

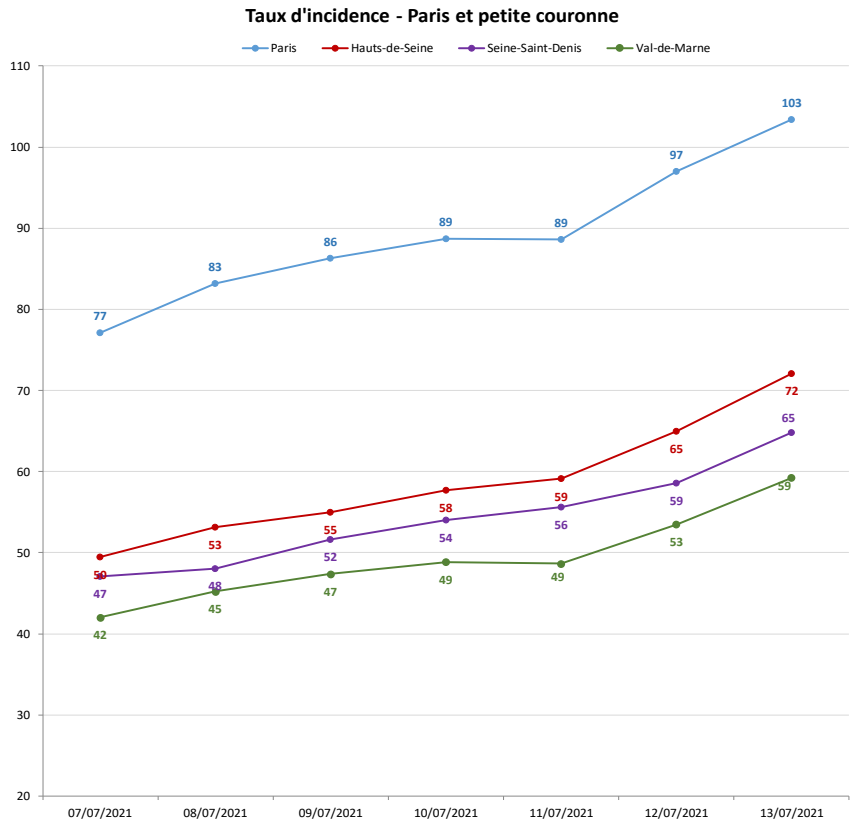

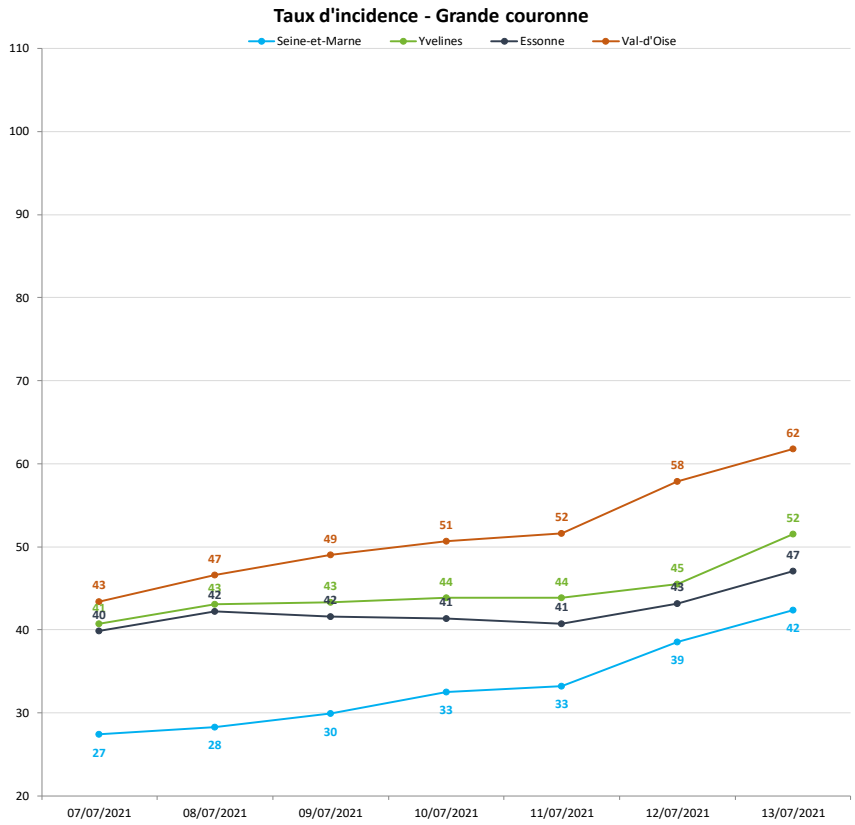

Taux d'incidence des 65 ans et plus : évolution sur la dernière semaine

Source SI-DEP – Traitement SPF-IF - Calcul en semaine glissante

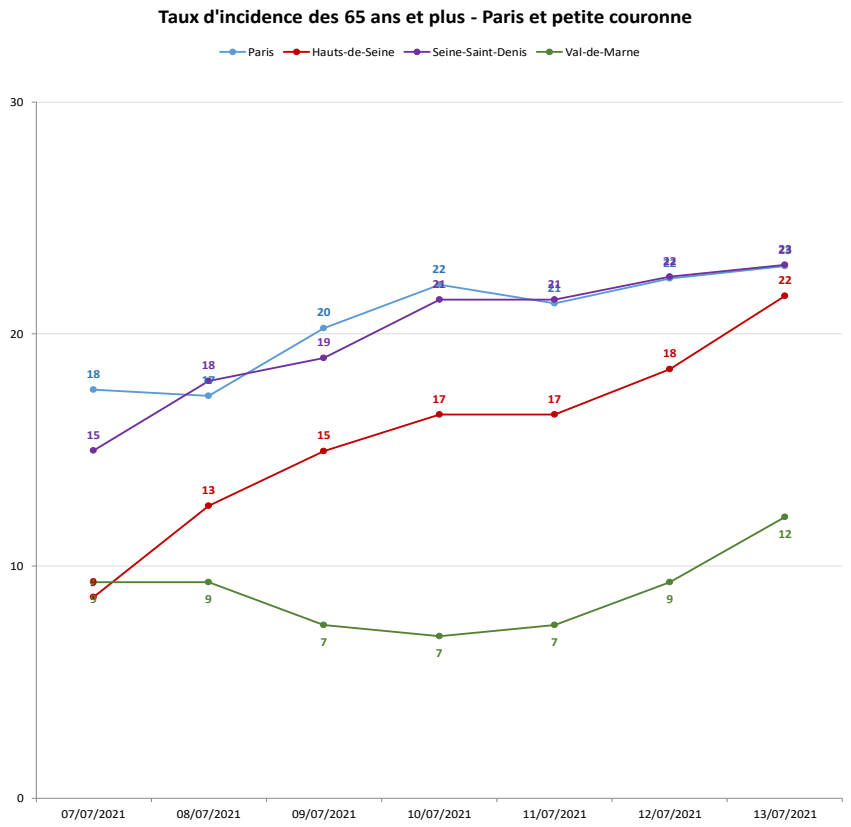

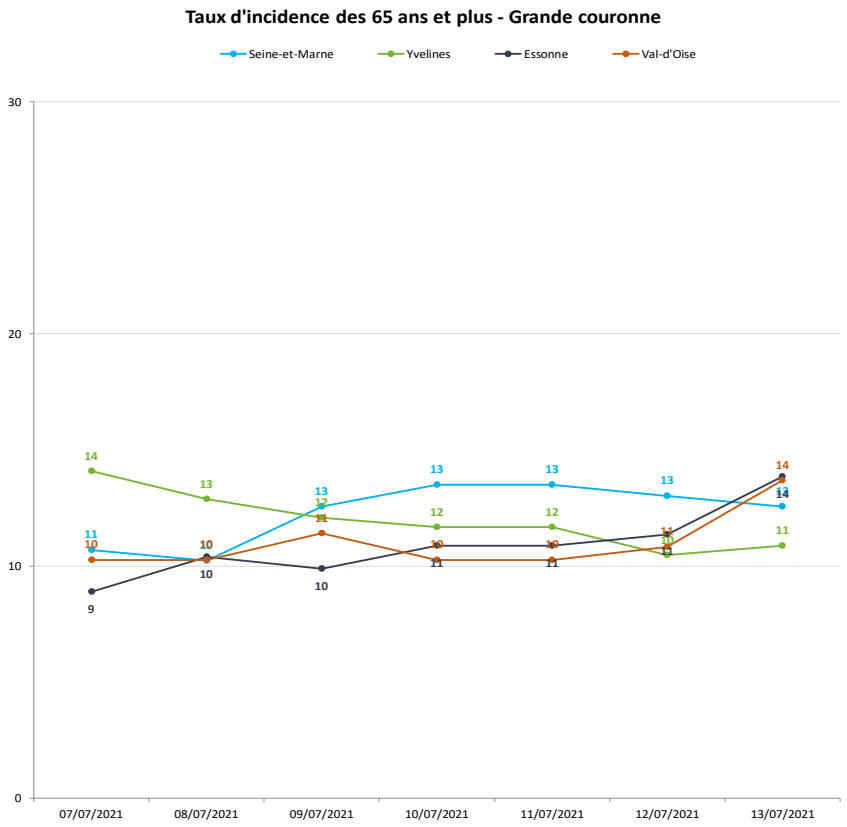

Taux de positivité tous âges : évolution sur la dernière semaine

Source SI-DEP – Traitement SPF-IF – Calcul en semaine glissante

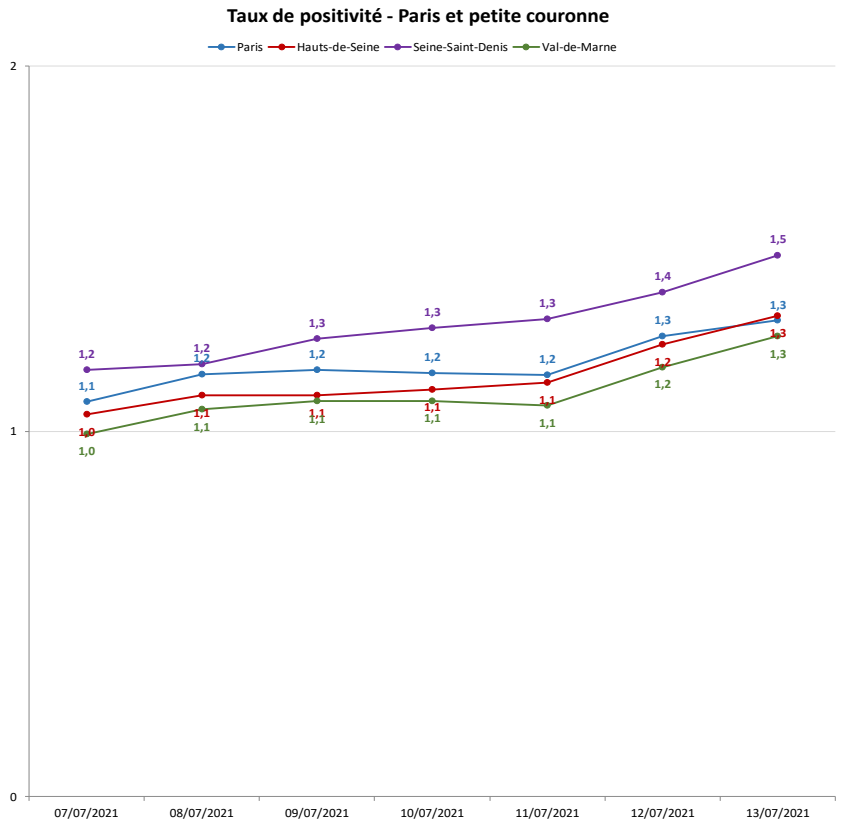

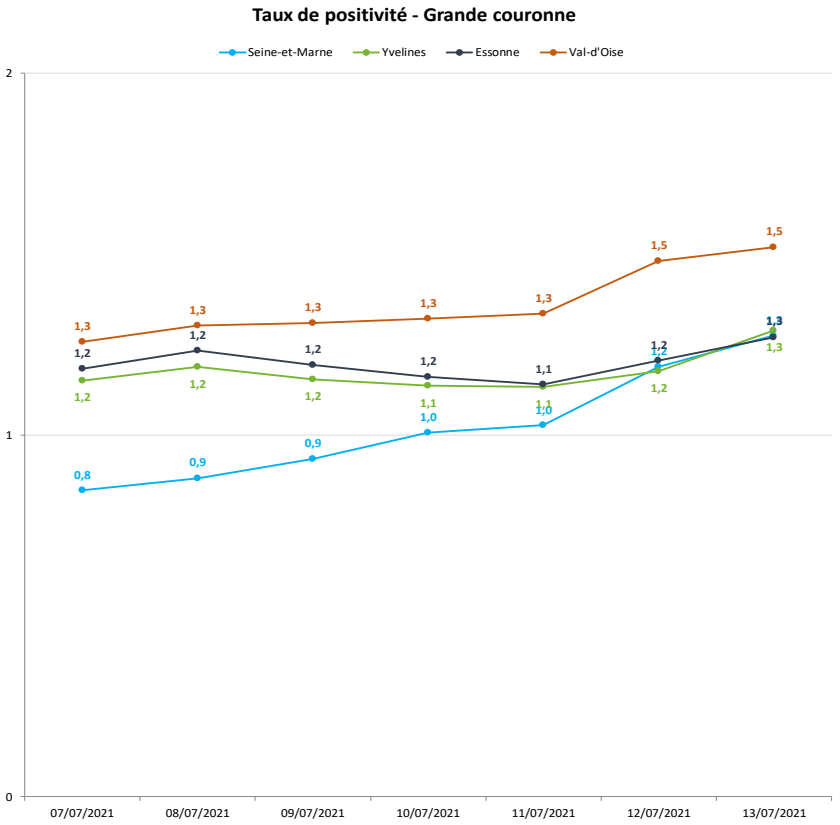

Tests – Situation IdF

Territoire ▸ **Île-de-France**

Données SIDEP retraitées SPF (via SPF-IF et data.gouv)

	Taux d'incidence brut - Semaine glissante 06-juil - 12-juil	*05-juil 11-juil*	Taux de positivité - Semaine glissante 06-juil - 12-juil	*05-juil 11-juil*	Nombre de tests réalisés - Semaine glissante 06-juil - 12-juil	*05-juil 11-juil*	Taux de pénétration des test (RT-PCR ou TA) sur la période	Taux d'incidence brut 65 ans et plus - Semaine glissante 06-juil - 12-juil
Paris	96,7	88,4	1,2	1,1	182 412	181 717	8 491,1	22,4
Seine-et-Marne	38,4	33,1	1,1	1,0	49 691	49 318	3 490,5	13,0
Yvelines	45,3	43,8	1,1	1,1	60 708	60 598	4 190,7	10,5
Essonne	43,1	40,7	1,2	1,1	50 501	50 322	3 827,6	11,4
Hauts-de-Seine	64,6	58,9	1,2	1,1	91 917	91 301	5 695,8	18,5
Seine-Saint-Denis	58,5	55,6	1,3	1,3	77 096	77 088	4 616,1	22,5
Val-de-Marne	53,4	48,6	1,1	1,0	69 691	69 401	4 956,5	9,3
Val-d'Oise	57,8	51,5	1,4	1,3	52 175	51 468	4 179,5	10,8
Île-de-France	**59,8**	**55,0**	**1,2**	**1,1**	**634 191**	**631 213**	**5 165,2**	**15,5**
France	**46,0**	**40,3**	**1,4**	**1,2**	**2 310 896**	**2 292 419**	**3 443,2**	

*Taux de pénétration ou taux capacitaire = (nb de personnes testées/pop)x100 000

NB : Les données SI-DEP étant mises à jour régulièrement, une reprise de l'antériorité est effectuée. La valeur précédente affichée ici peut différer de celle affichée précédemment.

Bilan régional : Evolution sur les 2 derniers mois

Source SI-DEP, data.gouv – Calcul en semaine glissante

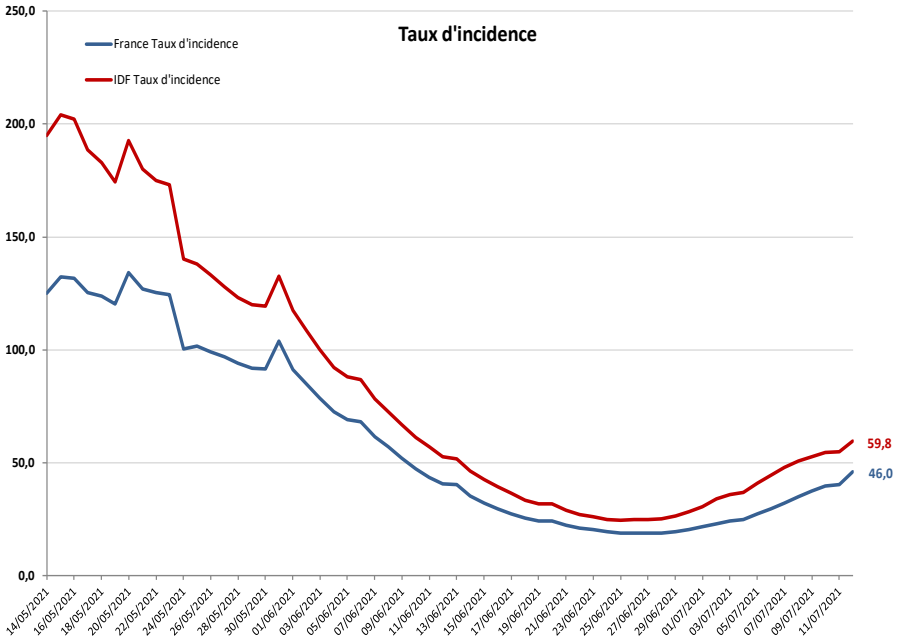

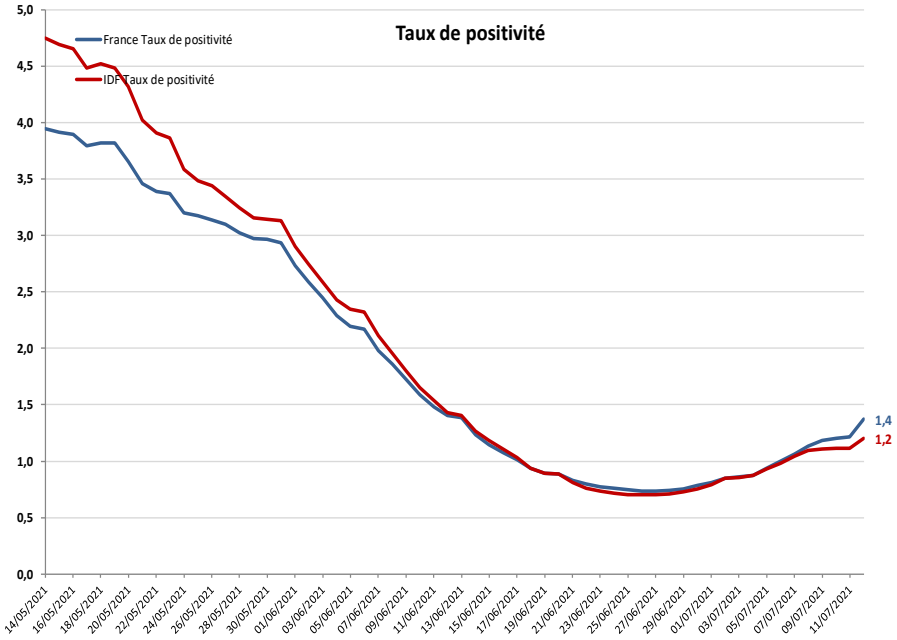

Tests – Evolution sur les 2 derniers mois - IdF

Source SI-DEP, data.gouv – Calcul en semaine glissante

Territoire ▸ **Île-de-France**

Nombre de tests réalisés, taux d'incidence et taux de positivité sur semaines glissantes - Ile-de-France

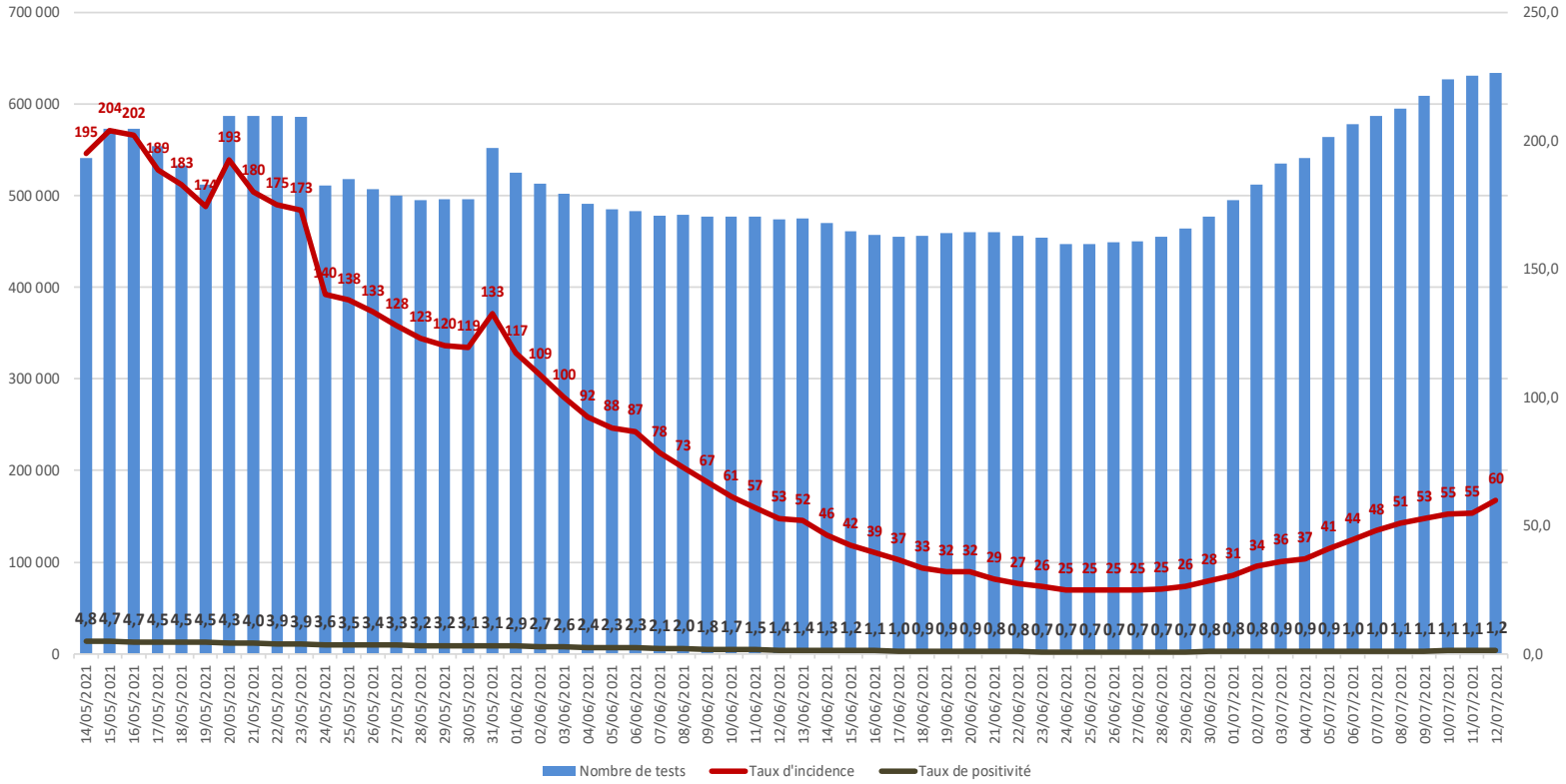

Tests – Situation IdF – Analyse hebdomadaire par classes d'âges

Source SI-DEP, data.gouv

Territoire ▸ **Île-de-France**

12/07/2021	Taux d'incidence	Taux de positivité
0-9 ans	17,7	1,0
10-19 ans	74,7	1,1
20-29 ans	144,3	1,6
30-39 ans	92,2	1,4
40-49 ans	53,9	1,1
50-59 ans	35,1	0,9
60-69 ans	22,2	0,8
70-79 ans	15,9	0,8
80-89 ans	11,1	0,6
90 ans et plus	18,9	0,8
Tous âges	59,8	1,2

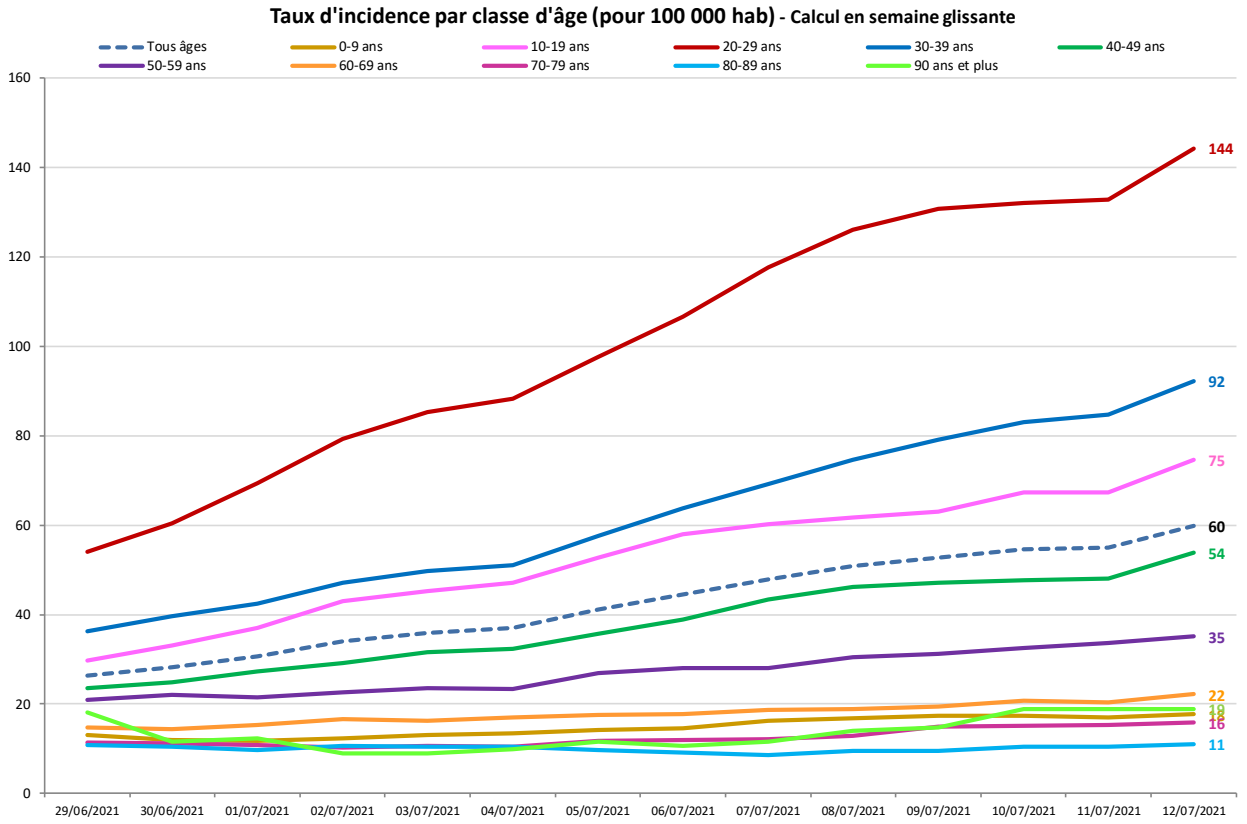

Indicateurs précoces : comparaison aux années précédentes

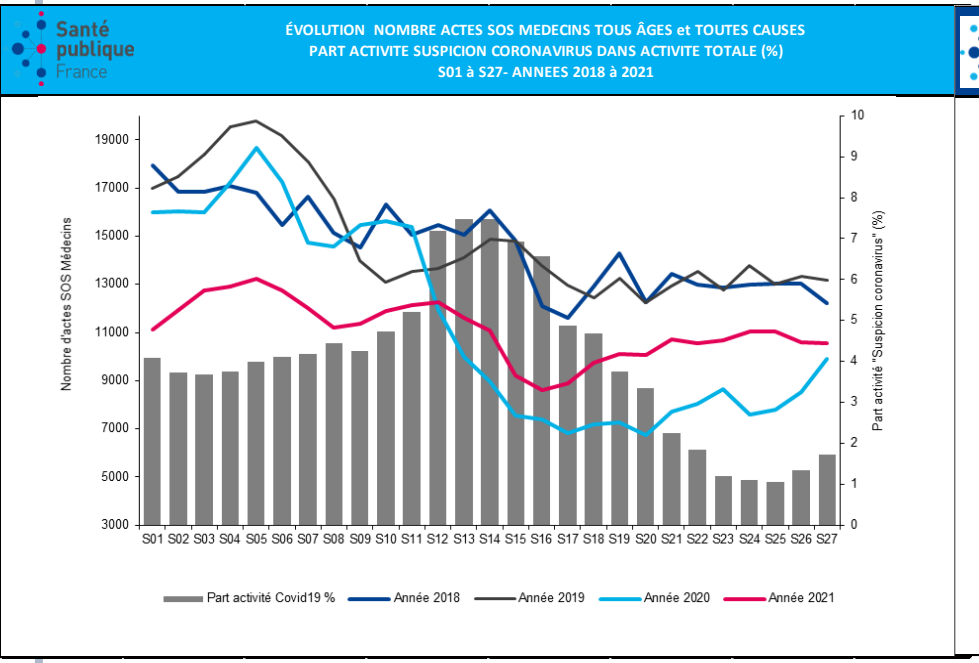

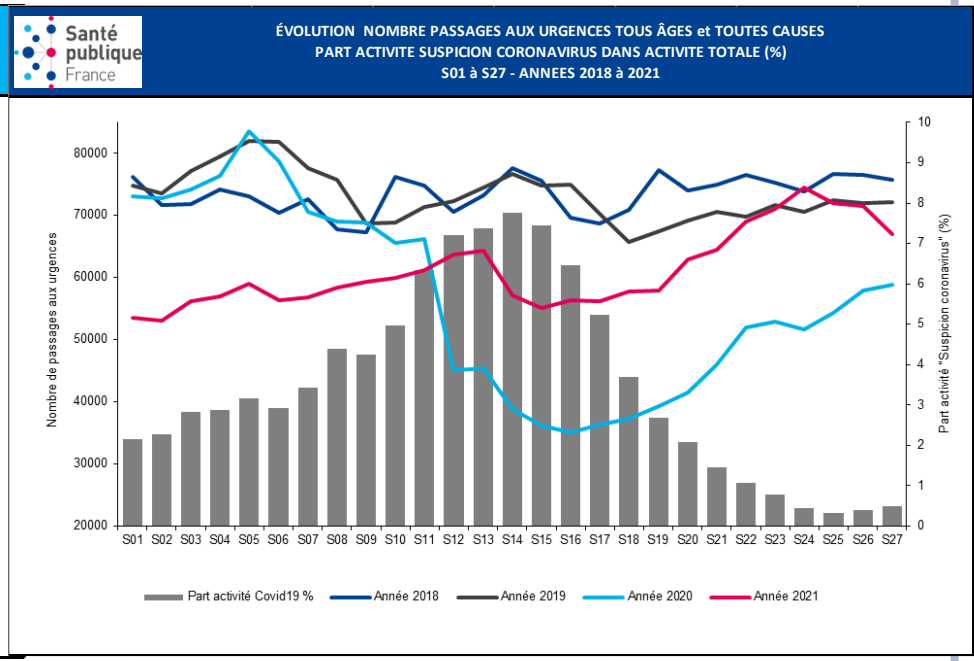

Source : SPF-IF

*Données actualisées le **15/07/2021***

Situation nationale : points clés de la semaine 26 (du 28/06 au 04/07/2021)

▶ Points clés

En semaine 26, dégradation de la situation après plusieurs semaines d'amélioration des indicateurs épidémiologiques, avec une augmentation de la circulation du SARS-CoV-2 chez les moins de 65 ans et une forte progression de la détection du variant Delta

- Augmentation marquée du taux d'incidence chez les 15-64 ans, particulièrement chez les 15-44 ans
- Poursuite de la diminution des hospitalisations et des admissions en soins critiques
- Métropole : augmentation de la circulation du SARS-CoV-2 dans toutes les régions, avec hétérogénéité territoriale
- Outre-mer : augmentation des indicateurs en Martinique et à La Réunion
- Variants préoccupants (VOC)
  - Variant Alpha en nette diminution
  - Variant Delta en forte augmentation, avec une hétérogénéité géographique

Prévention

- Couverture vaccinale en population générale au 06 juillet : 52% pour une dose et 38% pour une vaccination complète
- Diminution de l'adhésion aux mesures barrières et augmentation récente des situations à risque de contamination
- Diminution des états dépressifs et anxieux déclarés
- Importance de la vaccination dans l'ensemble de la population éligible
- Importance du respect du dispositif de contact-tracing pour limiter la propagation des virus SARS-CoV-2
- En cas de symptômes, nécessité d'un isolement immédiat et réalisation d'un test dans les plus brefs délais

Source : SPF (https://www.santepubliquefrance.fr/maladies-et-traumatismes/maladies-et-infections-respiratoires/infection-a-coronavirus/documents/bulletin-national/covid-19-point-epidemiologique-du-8-juillet-2021)

Situation nationale : points clés de la semaine 26 (du 28/06 au 04/07/2021)

Focus *Campagne de vaccination* :
Le 06 juillet 2021, **34 904 228 personnes** ont reçu **au moins une dose de vaccin contre la COVID-19** en France et **25 402 481** sont **complètement vaccinées** (données par date d'injection). Il est ainsi estimé qu'à cette date, **52,0% de la population en France au moins une dose de vaccin contre la COVID-19** et **37,8%** est **complètement vaccinée**.
L'estimation de la couverture vaccinale au sein de la population adulte (âgée de 18 ans ou plus) est de **64,7% pour au moins une dose** et de **48,1% pour une vaccination complète**.

Tableau 5. Nombre de personnes ayant reçu au moins une dose de vaccin et une vaccination complète contre la COVID-19 et couvertures vaccinales (% de la population) au 06 juillet 2021, par région, France

Régions	Au moins une dose de vaccin (N)	Couverture vaccinale une dose (%)	Vaccination complète (N)	Couverture vaccinale Vaccination complète (%)
Auvergne-Rhône-Alpes	4 139 188	51,5	3 084 294	38,4
Bourgogne-Franche-Comté	1 481 296	53,2	1 079 811	38,8
Bretagne	1 951 952	58,4	1 314 990	39,4
Centre-Val de Loire	1 384 553	54,1	963 494	37,7
Corse	166 632	48,3	146 861	42,6
Grand Est	2 925 174	53,1	2 155 805	39,1
Hauts-de-France	3 093 195	51,9	2 296 246	38,5
Ile-de-France	6 247 502	50,9	4 500 504	36,7
Normandie	1 892 709	57,3	1 321 411	40,0
Nouvelle-Aquitaine	3 429 270	57,2	2 446 205	40,8
Occitanie	3 096 751	52,3	2 306 397	38,9
Pays de la Loire	2 109 888	55,5	1 434 149	37,7
Provence-Alpes-Côte d'Azur	2 497 227	49,4	1 975 019	39,1
France métropolitaine	**34 415 337**	**53,0**	**25 025 186**	**38,6**

Source : SPF (https://www.santepubliquefrance.fr/maladies-et-traumatismes/maladies-et-infections-respiratoires/infection-a-coronavirus/documents/bulletin-national/covid-19-point-epidemiologique-du-8-juillet-2021)

Situation nationale : passages aux urgences

Période : 04 juillet au 13 juillet

Principales évolutions constatées sur les 10 derniers jours (données des semaines glissantes)

		04/07/2021	13/07/2021	Evolution
Nombre de passages Tous âges	Ile-de-France	54 586	51 215	-6,2%
Nombre de passages Pédiatrie		14 168	12 598	-11,1%
Part de la pédiatrie dans le total passages		26,0%	24,6%	-1,4
Nombre de passages Tous âges	6 grandes métropoles régionales	55 389	53 316	-3,7%
Nombre de passages Pédiatrie		12 819	11 638	-9,2%
Part de la pédiatrie dans le total passages		23,1%	21,8%	-1,3

Evolution > 5

Evolution > 20

		04/07/2021	13/07/2021	Evolution
Part des passages pour suspicion de covid Tous âges	Ile-de-France	0,40%	0,55%	0,1
Part des passages pour suspicion de covid Pédiatrie		0,05%	0,08%	0,0
Part des passages pour suspicion de covid Tous âges	6 grandes métropoles régionales	0,2%	0,4%	0,2
Part des passages pour suspicion de covid Pédiatrie		0,0%	0,0%	0,0

Evolution > 1

En synthèse :

Le nombre de **passages « tous âges »** en Ile-de-France est en **diminution** sur les 10 derniers jours **(- 6,2 %).**
Cette tendance à la baisse se retrouve dans tous les départements : de – 2 % (Seine et Marne) à – 11 % (Yvelines) .
Dans les **autres métropoles**, on observe la même tendance : de + 5 % (Alpes Maritimes) à - 9 % (Haute Garonne).

En **Pédiatrie**, l'activité **diminue** au niveau régional (**- 11,1 %)**.
L'activité est en diminution dans tous les départements : de – 2 % (Seine St Denis) à - 15 % (Hauts de Seine).
Même tendance dans les **autres métropoles** : de 0 % (Alpes Maritimes) à - 19 % (Haute Garonne).

La part des **passages pour Covid** « **tous âges** » est **stable** en Ile-de-France comme dans les autres métropoles et reste à un niveau très faible (< 0,6 %).
En pédiatrie, la part des **passages pour Covid** reste **extrêmement faible** en Ile-de-France comme dans les autres métropoles.

Situation nationale : indicateurs épidémiologiques régionaux (1/2)

Données SI-DEP (tests RT-PCR et tests antigéniques rapides) :

Evolution entre les semaines du 27/06 au 03/07 et du 04/07 au 10/07 :

Le **taux de dépistage** est en **augmentation** dans la plupart des régions de France métropolitaine (avec des hausses allant de +13% en Nouvelle Aquitaine à +30% en Corse). Ce taux est relativement stable en Normandie et Hauts-de-France.

*L'**IdF** présente le **taux de dépistage le plus élevé** avec 4 703 personnes testées / 100 000 habitants.*

Le **taux d'Incidence brut** affiche une tendance à la **hausse** dans toutes les régions (avec des hausses allant de +1 point dans le Centre Val de Loire à + 37,7 points en Corse).

*L'**IdF** affiche toujours le **TI le plus élevé** avec 36 cas / 100 000 habitants.*

Le **taux de positivité** est relativement stable dans la plupart des régions de France métropolitaine à l'exception de la Corse, de la Normandie, de l'Occitanie, des Pays de la Loire et de la région PACA où il est en légère augmentation (variation <1 point).

*L'**IdF** présente un **TP** à 1,2% (le **5ème le plus élevé**).*

Evolution entre les semaines du 26/06 au 02/07 et du 03/07 au 09/07 (à date, données sur la période du 04 au 10/07 non dispo) :

Le **taux d'Incidence des > 65 ans** est en **augmentation** dans toutes les régions (hausse allant de 1 dans les Pays de La Loire/Bourgogne Franche Comté/Grand Est à 6 points en Corse) à l'exception des Hauts de France et de la Nouvelle Aquitaine où il est en diminution (-3 et -1 point(s) respectivement). Il est stable dans le Centre Val de Loire.

*L'**IdF** affiche le **taux d'incidence des > 65 ans le plus élevé** avec 14 cas / 100 000 habitants.*

Situation nationale : indicateurs épidémiologiques régionaux (2/2)

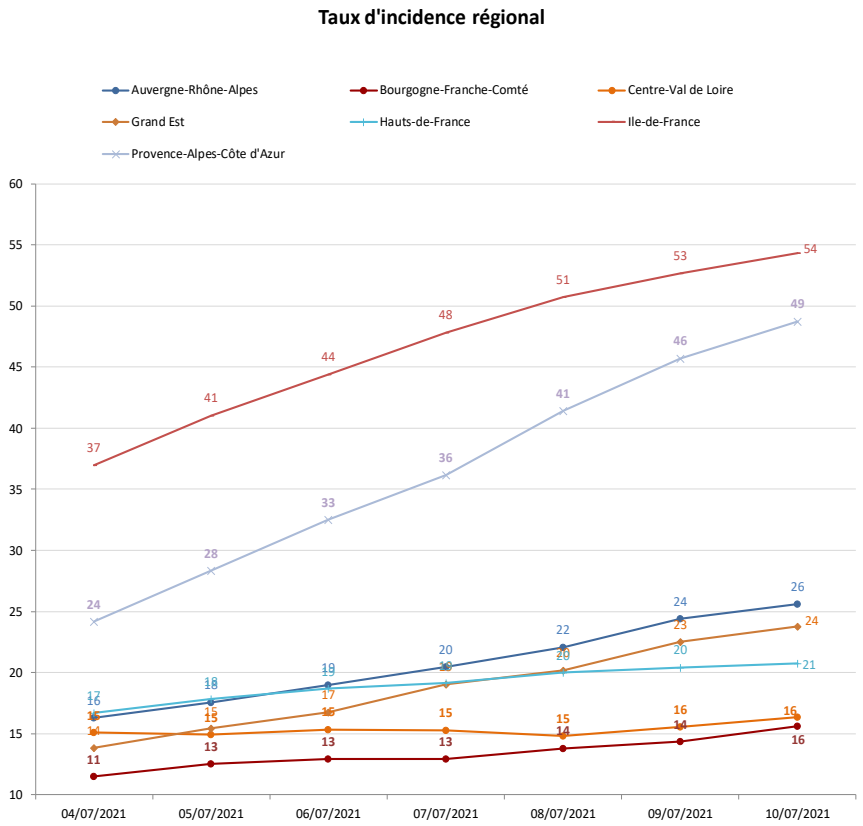

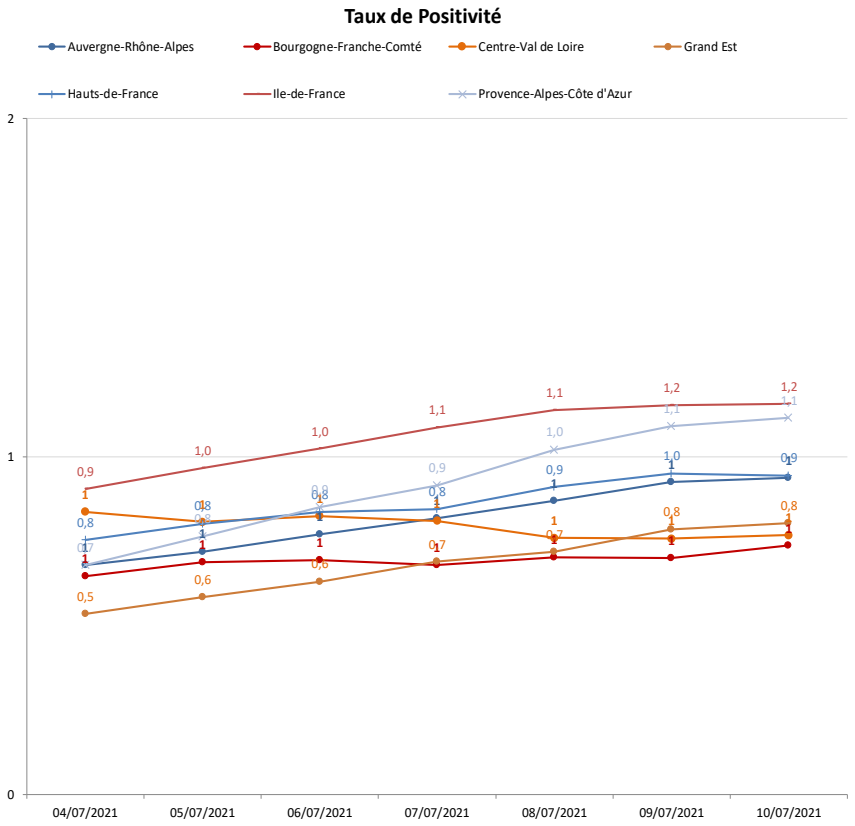

Evolution sur les 2 derniers mois – Paris (1/3)

Source SI-DEP, data.gouv – Calcul en semaine glissante

Données en semaine glissante (12-juil-2021)	75	IdF
Nombre de tests réalisés	182 412	634 191
Taux de positivité	1,2	1,2
Taux d'incidence (pour 100 000 hab.)	96,7	59,8
Part des passages aux urgences pour suspicion de Covid	0,5%	0,64%

Nombre de tests réalisés, taux d'incidence et taux de positivité sur semaines glissantes - 75

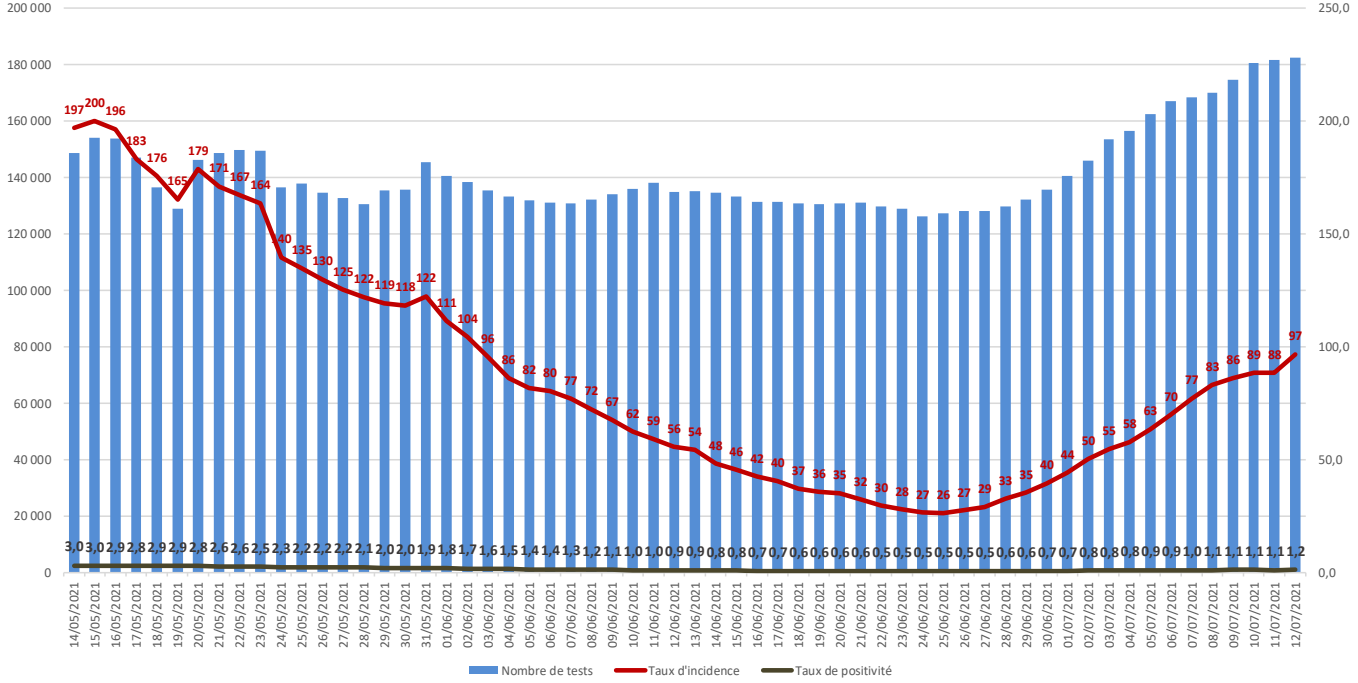

Bilan régional : Synthèse données du jour – Paris (2/3)

Source SI-DEP, data.gouv

12/07/2021	Taux d'incidence	Taux de positivité
0-9 ans	25,2	0,9
10-19 ans	125,0	1,1
20-29 ans	212,0	1,4
30-39 ans	151,5	1,4
40-49 ans	70,7	0,9
50-59 ans	45,5	0,8
60-69 ans	34,2	0,9
70-79 ans	23,3	0,9
80-89 ans	12,1	0,5
90 ans et plus	30,0	1,1
Tous âges	96,7	1,2

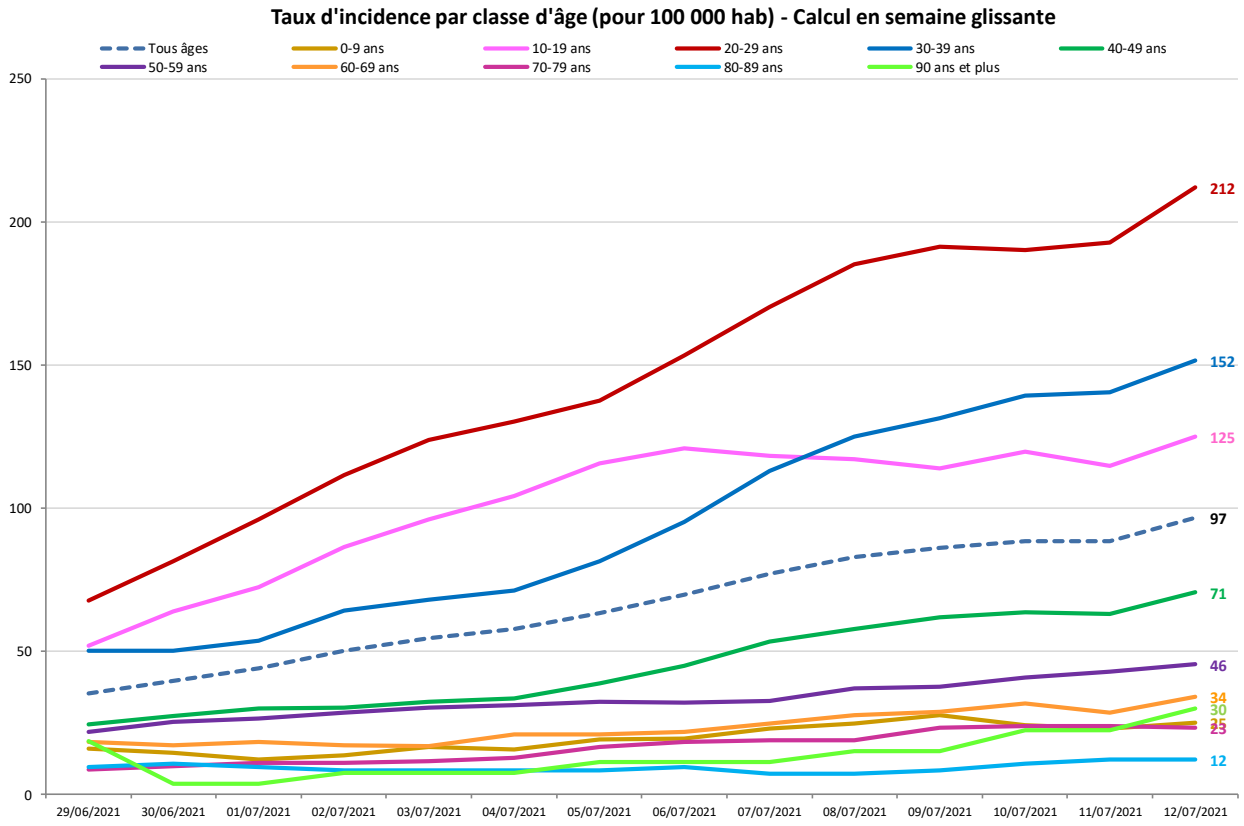

Bilan régional : Synthèse données du jour – Paris (3/3)

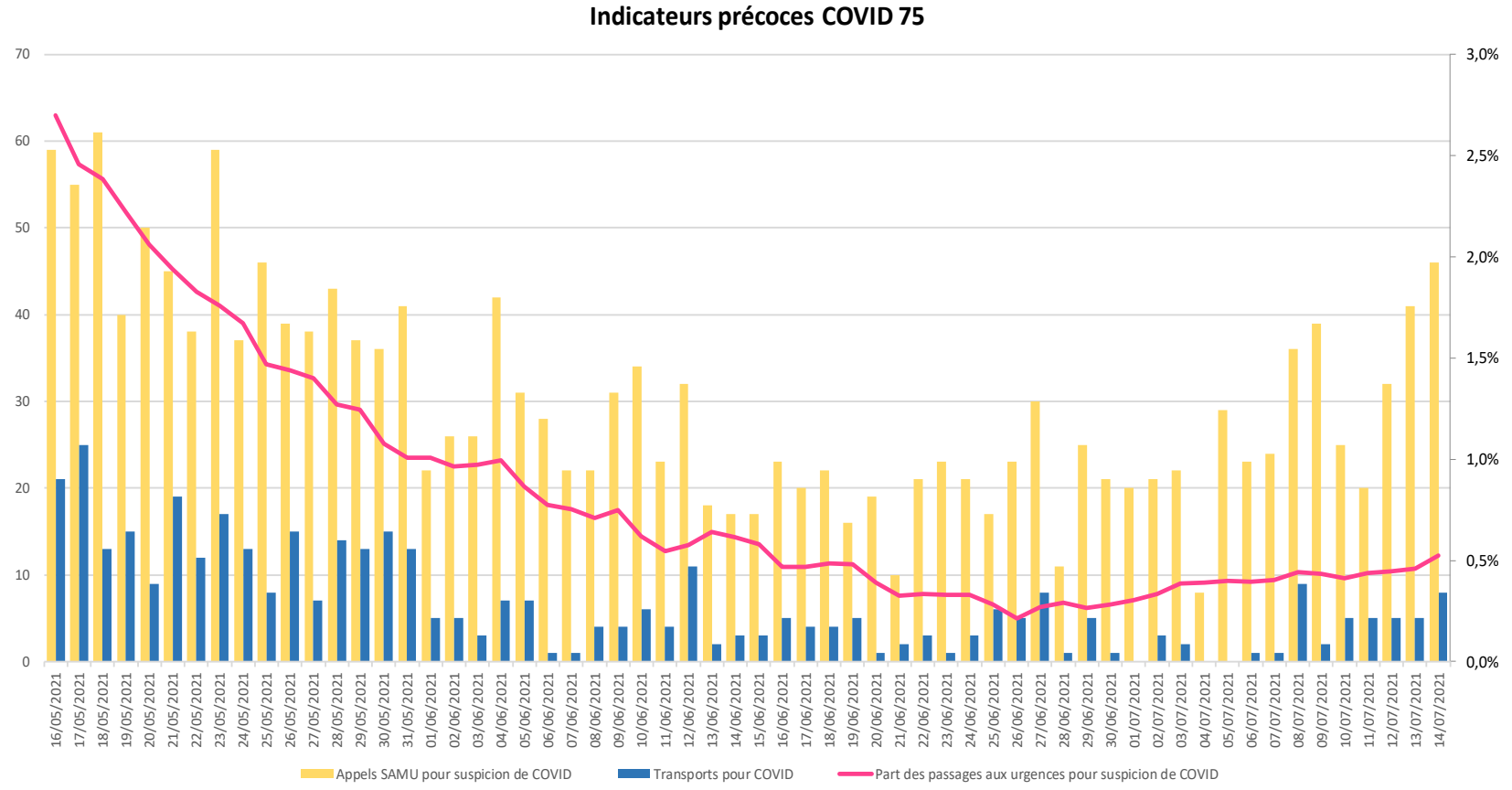

Evolution sur les 2 derniers mois – Seine Saint-Denis (1/3)

Source SI-DEP, data.gouv – Calcul en semaine glissante

Données en semaine glissante (12-juil-2021)	93	IdF
Nombre de tests réalisés	77 096	634 191
Taux de positivité	1,3	1,2
Taux d'incidence (pour 100 000 hab.)	58,5	59,8
Part des passages aux urgences pour suspicion de Covid	1,3%	0,64%

Nombre de tests réalisés, taux d'incidence et taux de positivité sur semaines glissantes - 93

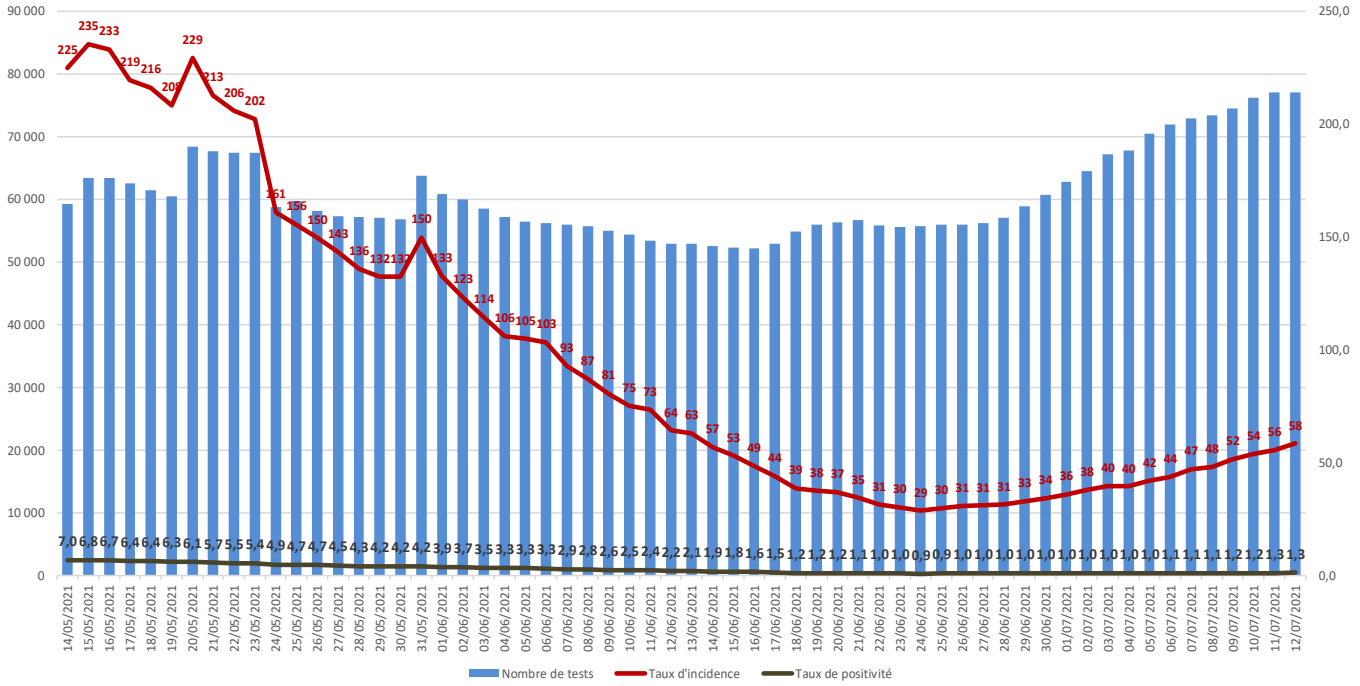

Bilan régional : Synthèse données du jour – Seine Saint Denis (2/3)

Source SI-DEP, data.gouv

12/07/2021	Taux d'incidence	Taux de positivité
0-9 ans	17,4	1,2
10-19 ans	65,8	1,1
20-29 ans	116,5	1,6
30-39 ans	96,1	1,7
40-49 ans	58,9	1,2
50-59 ans	39,6	1,0
60-69 ans	25,8	0,9
70-79 ans	22,9	0,9
80-89 ans	14,5	0,7
90 ans et plus	9,7	0,4
Tous âges	58,5	1,3

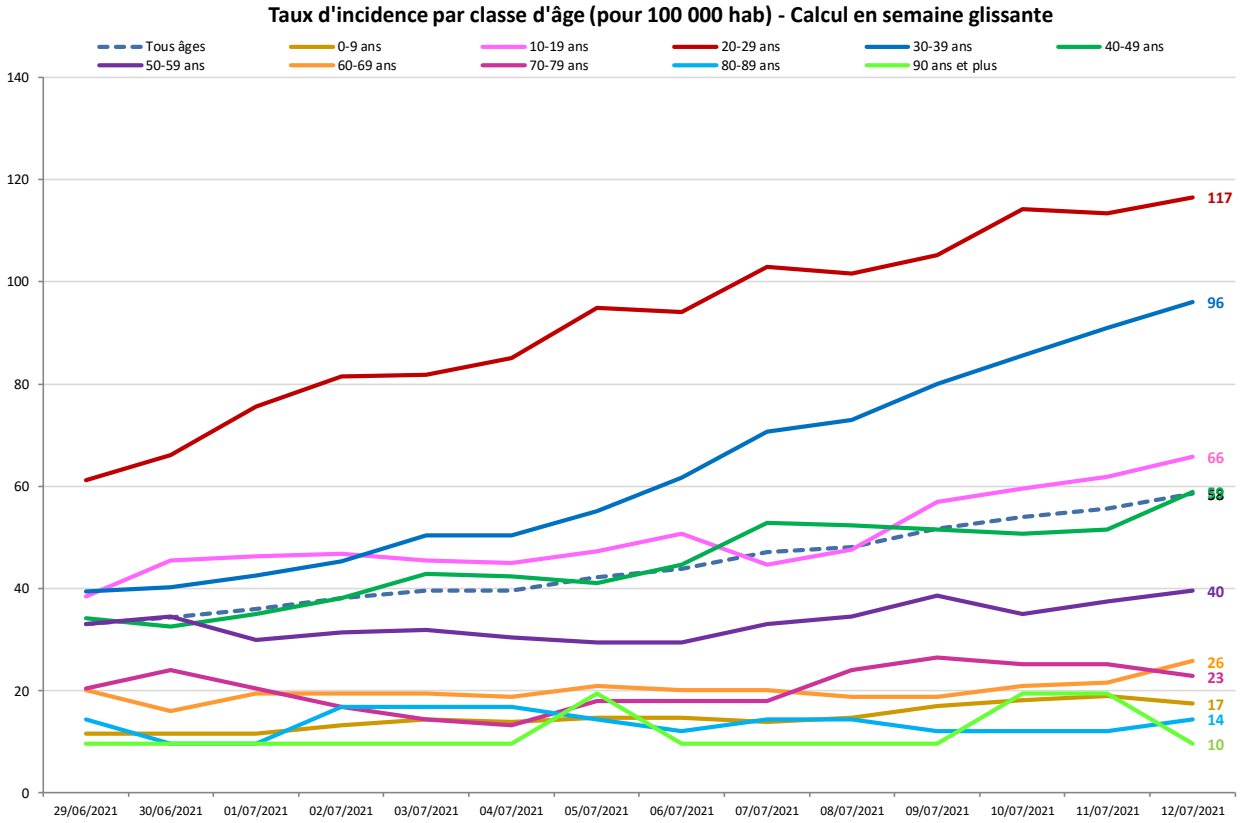

Bilan régional : Synthèse données du jour – Seine Saint Denis (3/3)

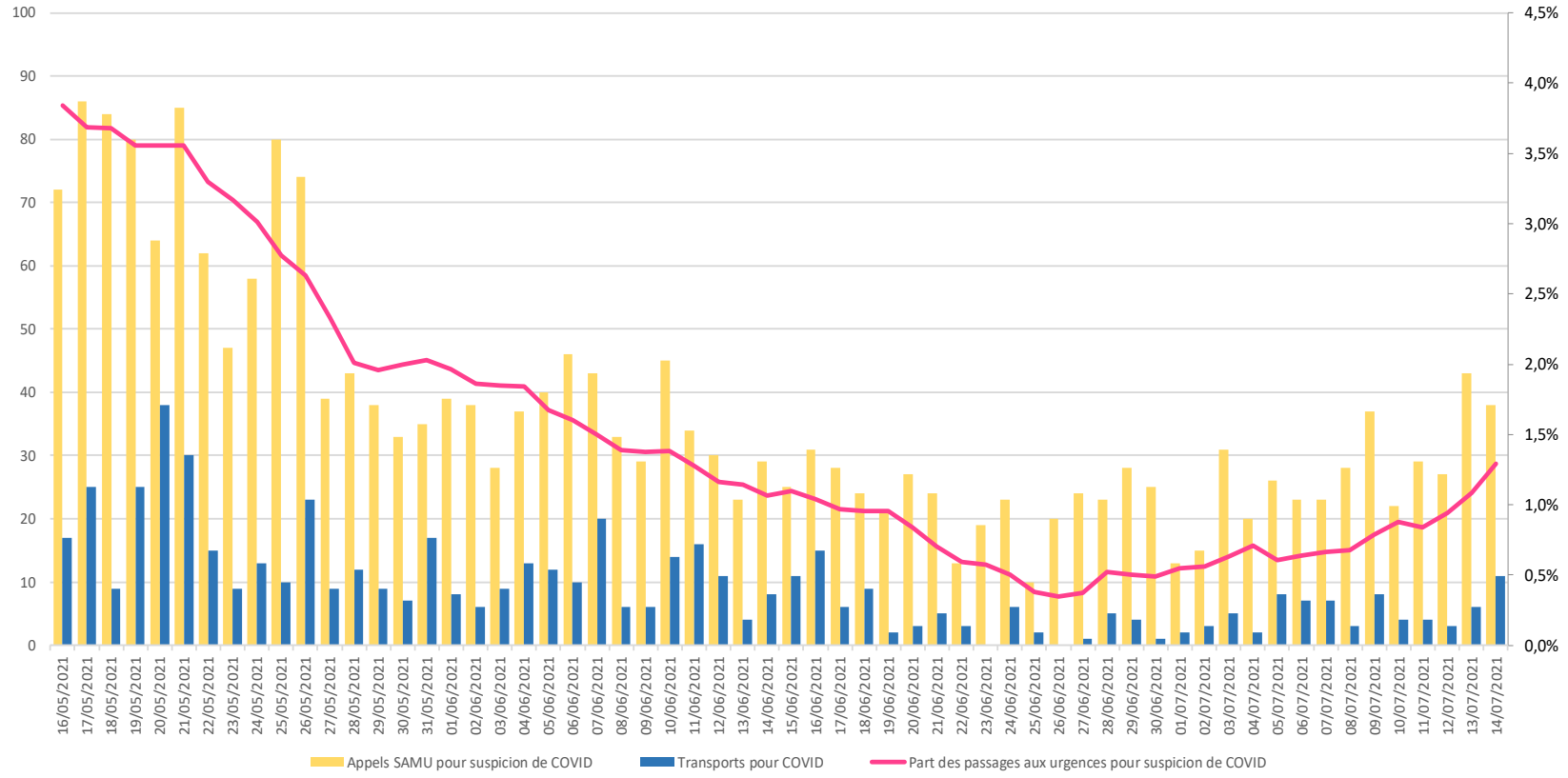

Evolution sur les 2 derniers mois – Val de Marne (1/3)

Source SI-DEP, data.gouv – Calcul en semaine glissante

Données en semaine glissante (12-juil-2021)	94	IdF
Nombre de tests réalisés	69 691	634 191
Taux de positivité	1,1	1,2
Taux d'incidence (pour 100 000 hab.)	53,4	59,8
Part des passages aux urgences pour suspicion de Covid	0,6%	0,64%

Nombre de tests réalisés, taux d'incidence et taux de positivité sur semaines glissantes - 94

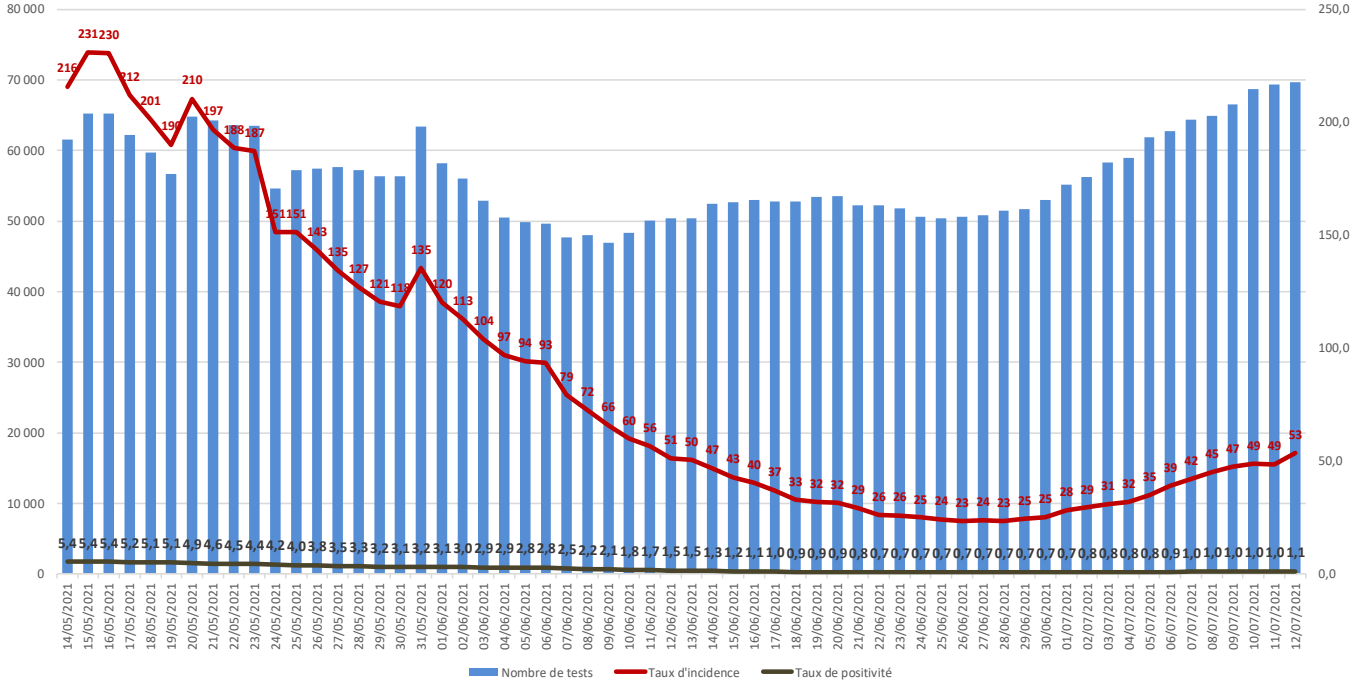

Bilan régional : Synthèse données du jour – Val de Marne (2/3)

Source SI-DEP, data.gouv

12/07/2021	Taux d'incidence	Taux de positivité
0-9 ans	13,6	0,8
10-19 ans	67,4	1,0
20-29 ans	135,0	1,6
30-39 ans	74,0	1,2
40-49 ans	55,4	1,1
50-59 ans	31,9	0,9
60-69 ans	19,3	0,7
70-79 ans	6,8	0,3
80-89 ans	9,9	0,6
90 ans et plus	33,2	1,6
Tous âges	53,4	1,1

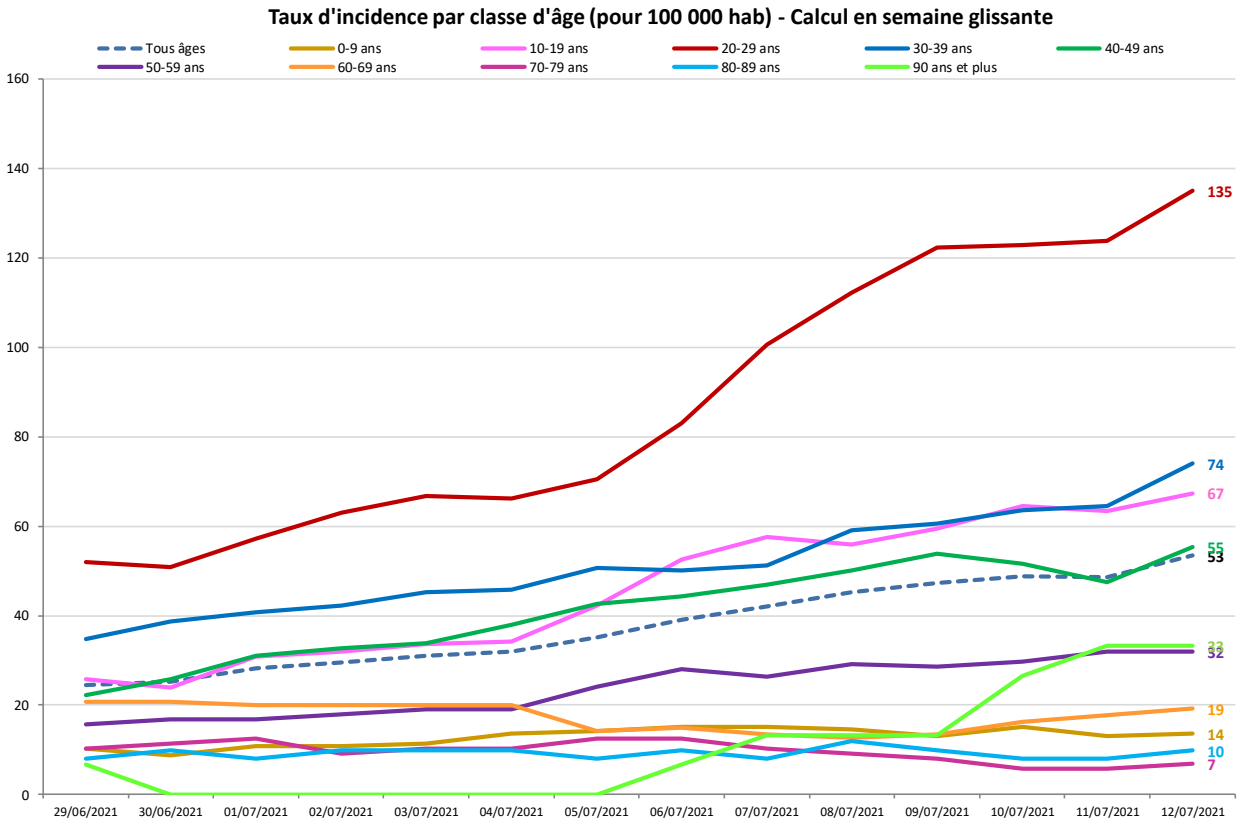

Bilan régional : Synthèse données du jour – Val de Marne (3/3)

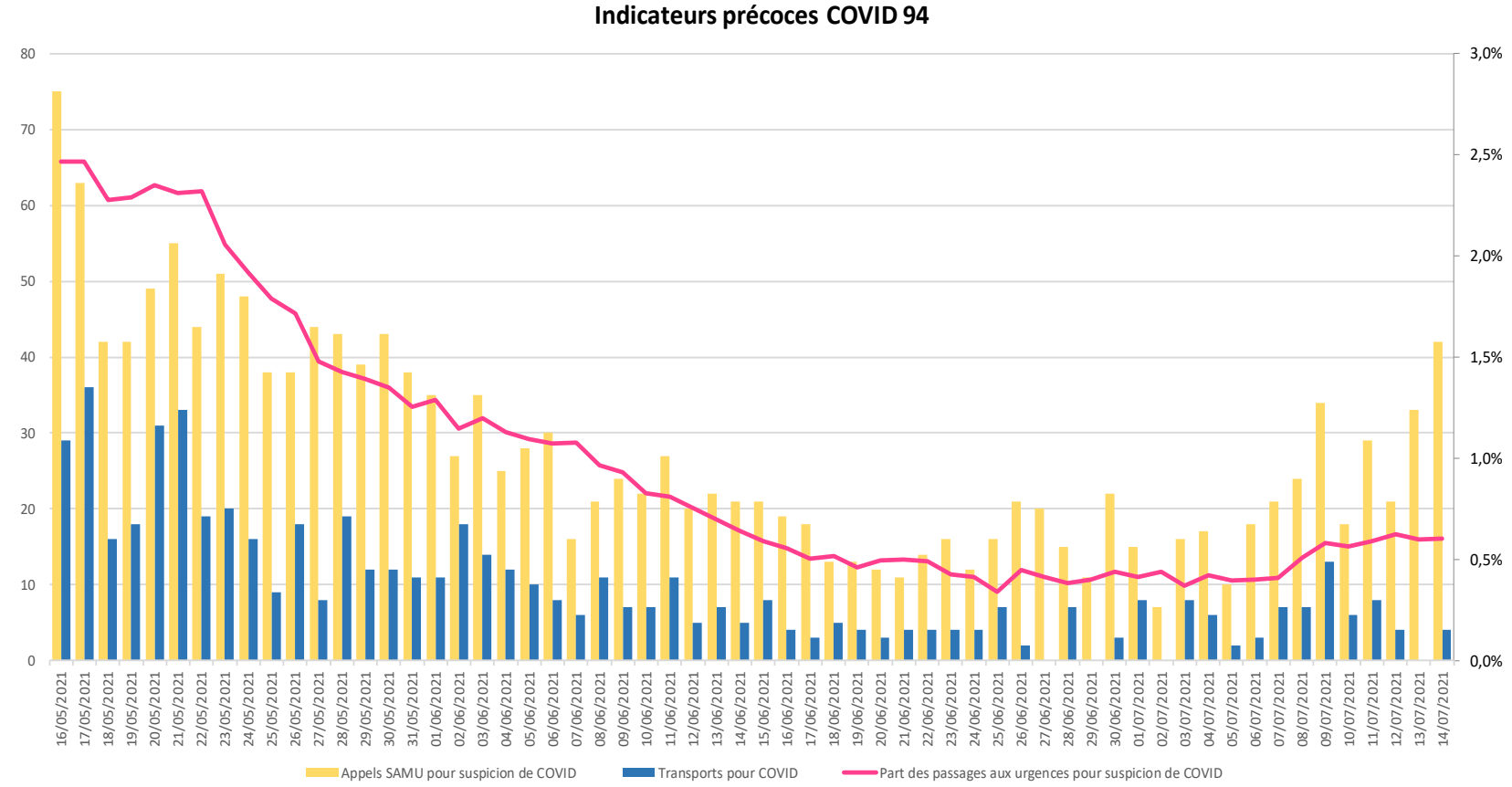

Evolution sur les 2 derniers mois – Val d'Oise (1/3)

Source SI-DEP, data.gouv – Calcul en semaine glissante

Données en semaine glissante (12-juil-2021)	95	IdF
Nombre de tests réalisés	52 175	634 191
Taux de positivité	1,4	1,2
Taux d'incidence (pour 100 000 hab.)	57,8	59,8
Part des passages aux urgences pour suspicion de Covid	0,5%	0,64%

Nombre de tests réalisés, taux d'incidence et taux de positivité sur semaines glissantes - 95

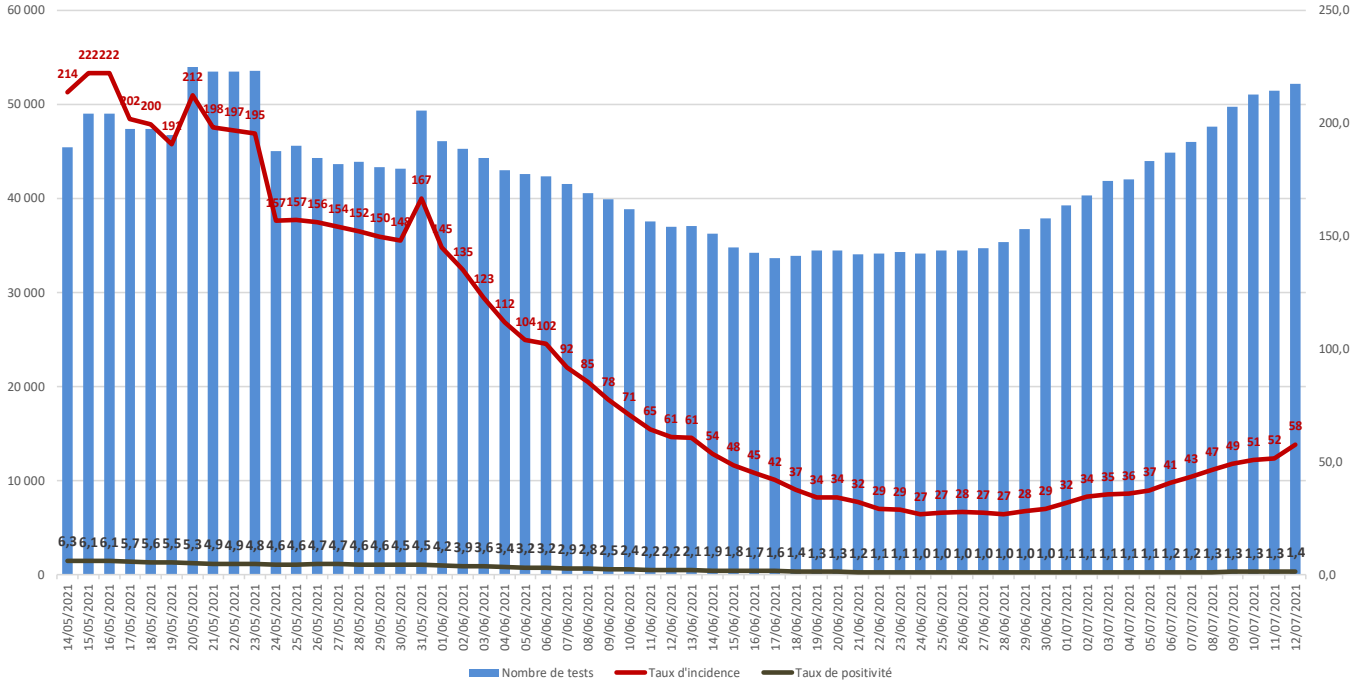

Bilan régional : Synthèse données du jour – Val d'Oise (2/3)

Source SI-DEP, data.gouv

12/07/2021	Taux d'incidence	Taux de positivité
0-9 ans	19,5	1,2
10-19 ans	81,8	1,3
20-29 ans	114,8	1,8
30-39 ans	87,4	1,7
40-49 ans	69,7	1,5
50-59 ans	40,0	1,2
60-69 ans	23,1	1,0
70-79 ans	5,6	0,3
80-89 ans	13,3	0,8
90 ans et plus	9,6	0,4
Tous âges	57,8	1,4

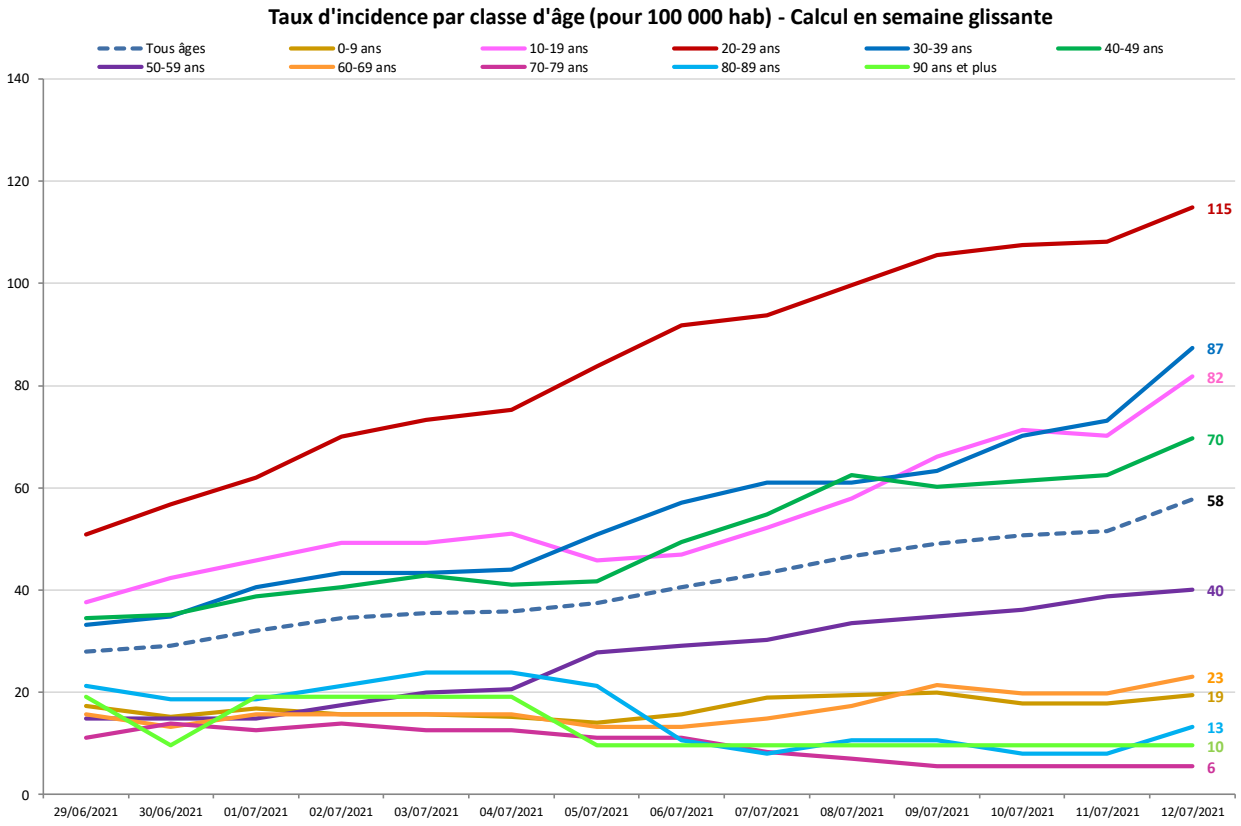

Bilan régional : Synthèse données du jour – Val d'Oise (3/3)

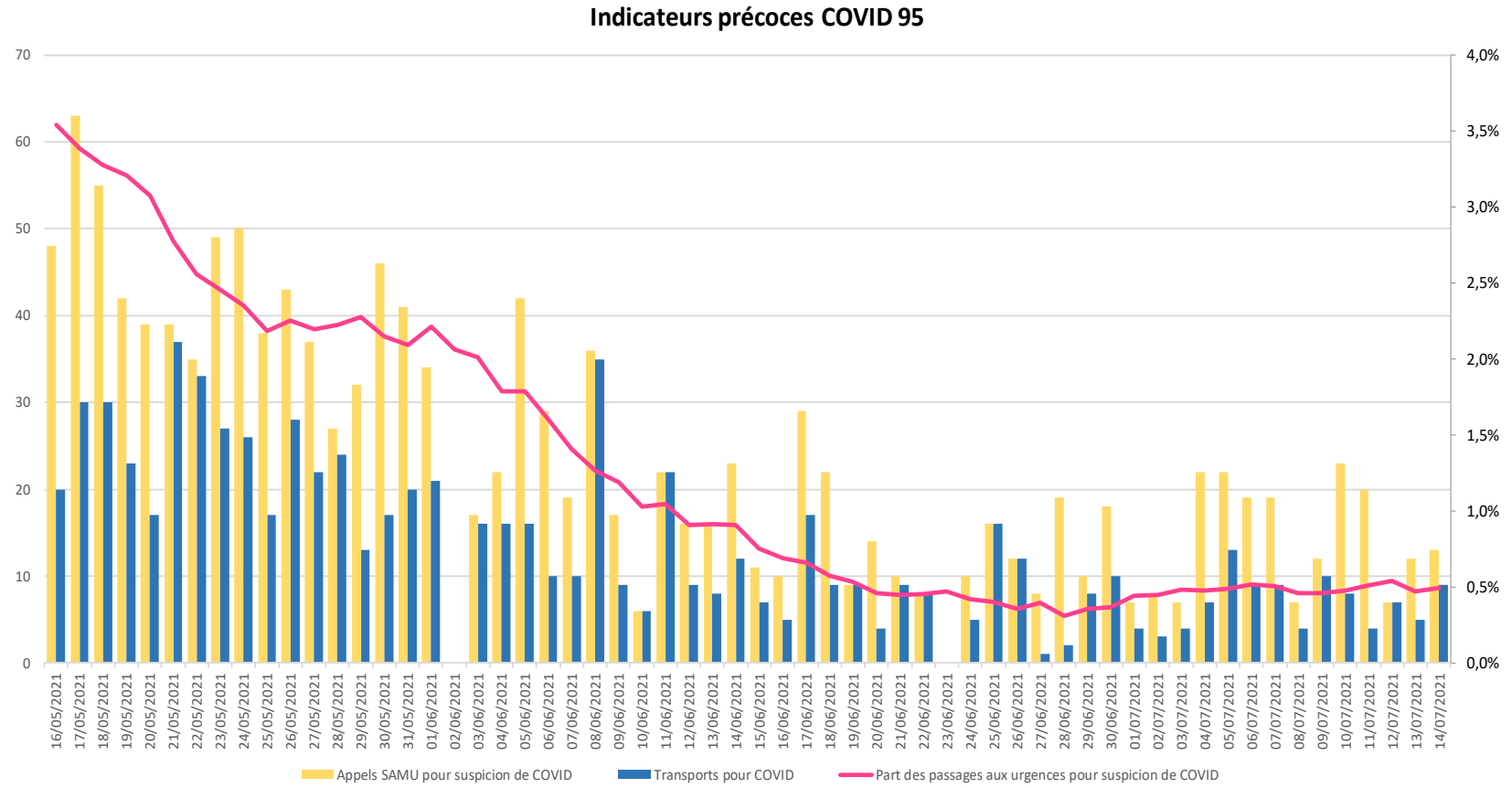

Evolution sur les 2 derniers mois – Essonne (1/3)

Source SI-DEP, data.gouv – Calcul en semaine glissante

Données en semaine glissante (12-juil-2021)	91	IdF
Nombre de tests réalisés	50 501	634 191
Taux de positivité	1,2	1,2
Taux d'incidence (pour 100 000 hab.)	43,1	59,8
Part des passages aux urgences pour suspicion de Covid	0,8%	0,64%

Nombre de tests réalisés, taux d'incidence et taux de positivité sur semaines glissantes - 91

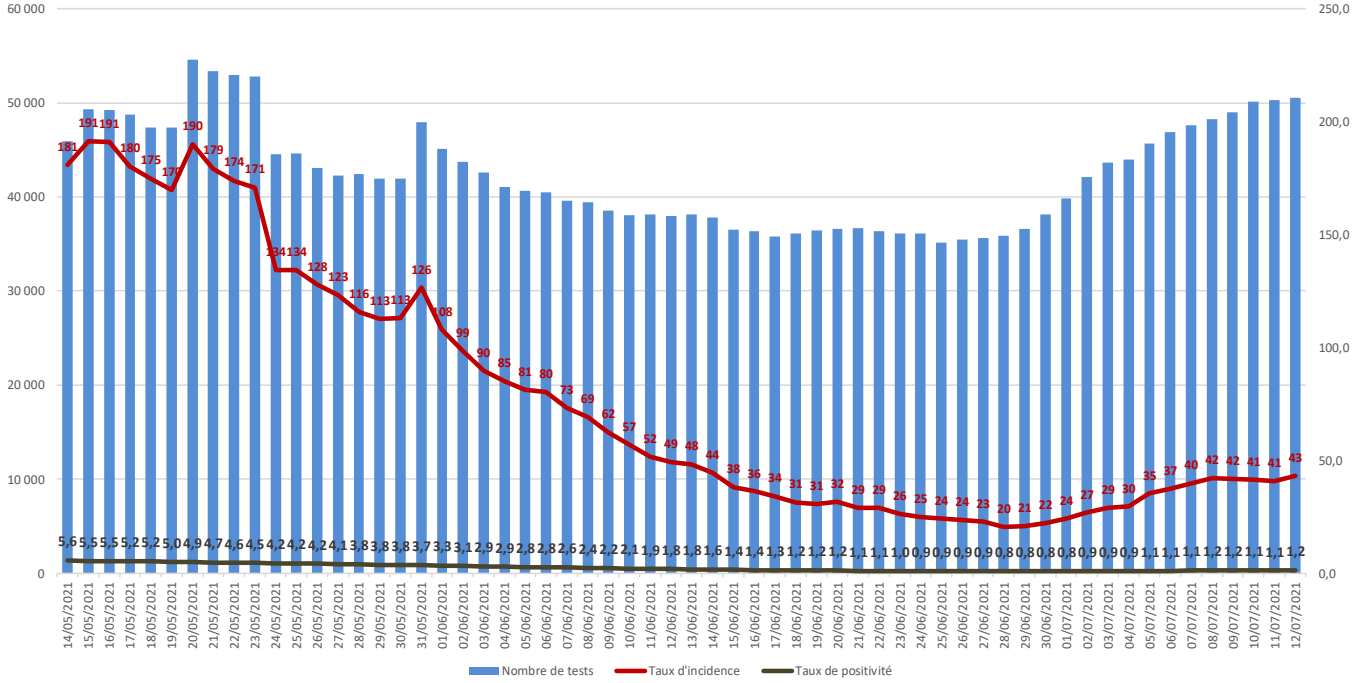

Bilan régional : Synthèse données du jour – Essonne (2/3)

Source SI-DEP, data.gouv

12/07/2021	Taux d'incidence	Taux de positivité
0-9 ans	14,3	1,0
10-19 ans	58,3	1,0
20-29 ans	101,9	1,7
30-39 ans	54,9	1,1
40-49 ans	43,9	1,1
50-59 ans	37,2	1,2
60-69 ans	15,1	0,8
70-79 ans	13,0	0,8
80-89 ans	2,1	0,1
90 ans et plus	24,8	0,8
Tous âges	43,1	1,2

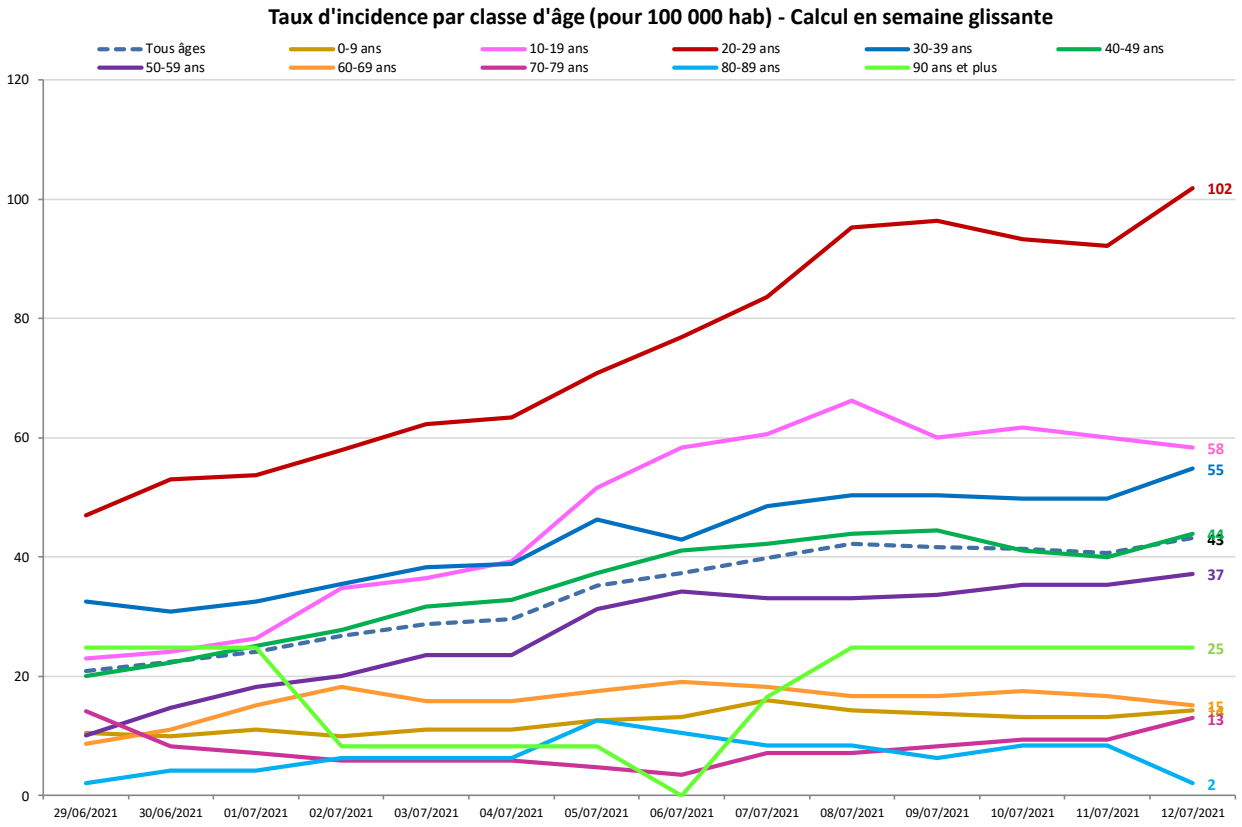

Bilan régional : Synthèse données du jour – Essonne (3/3)

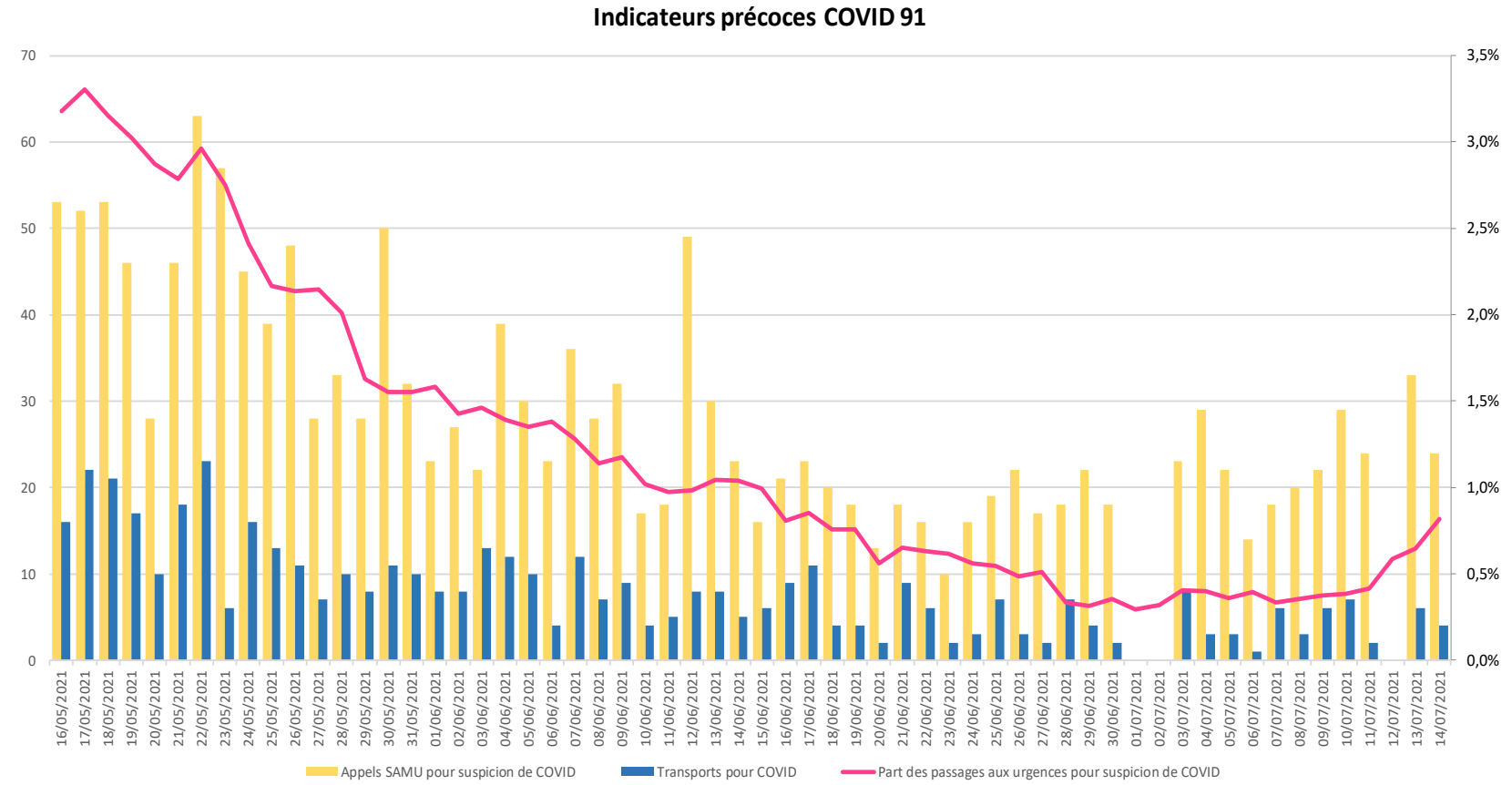

Evolution sur les 2 derniers mois – Hauts-de-Seine (1/3)

Source SI-DEP, data.gouv – Calcul en semaine glissante

Données en semaine glissante (12-juil-2021)	92	IdF
Nombre de tests réalisés	91 917	634 191
Taux de positivité	1,2	1,2
Taux d'incidence (pour 100 000 hab.)	64,6	59,8
Part des passages aux urgences pour suspicion de Covid	0,4%	0,64%

Nombre de tests réalisés, taux d'incidence et taux de positivité sur semaines glissantes - 92

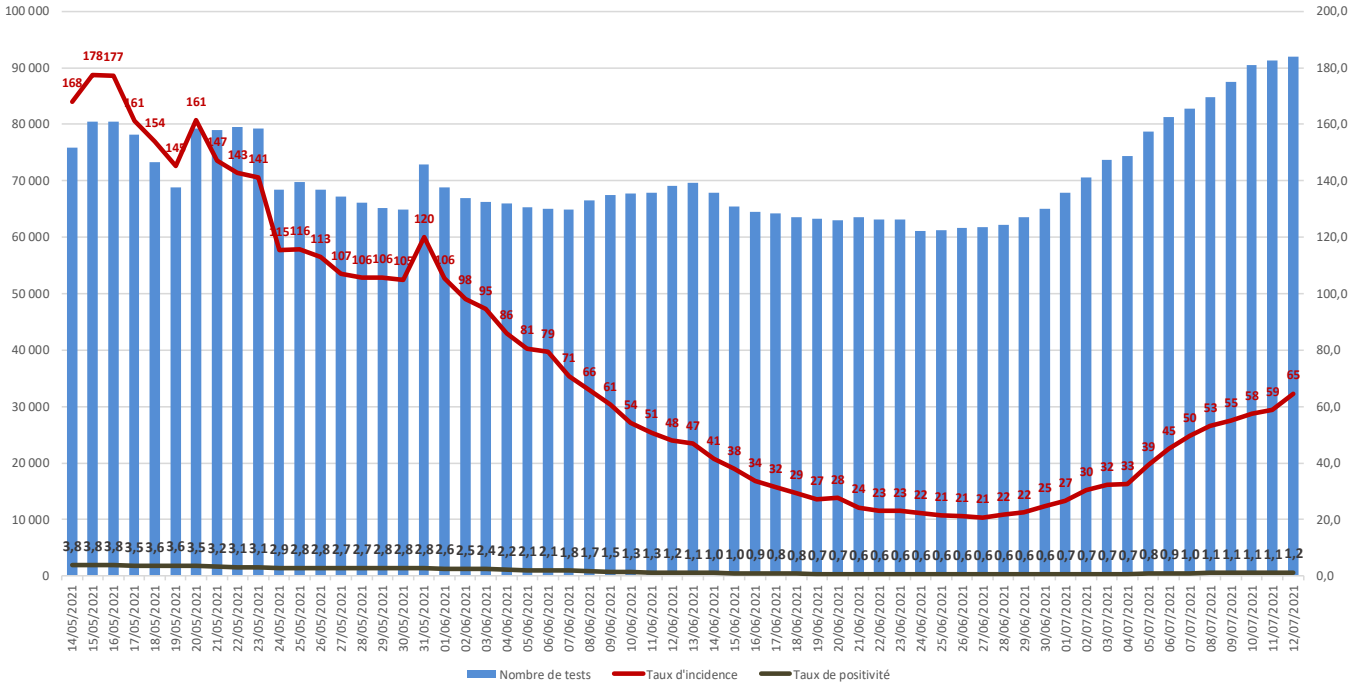

Bilan régional : Synthèse données du jour – Hauts-de-Seine (2/3)

Source SI-DEP, data.gouv

12/07/2021	Taux d'incidence	Taux de positivité
0-9 ans	21,8	1,1
10-19 ans	96,7	1,1
20-29 ans	146,6	1,4
30-39 ans	99,0	1,4
40-49 ans	49,7	0,9
50-59 ans	37,7	1,0
60-69 ans	19,5	0,7
70-79 ans	23,7	1,1
80-89 ans	20,0	1,1
90 ans et plus	10,2	0,5
Tous âges	64,6	1,2

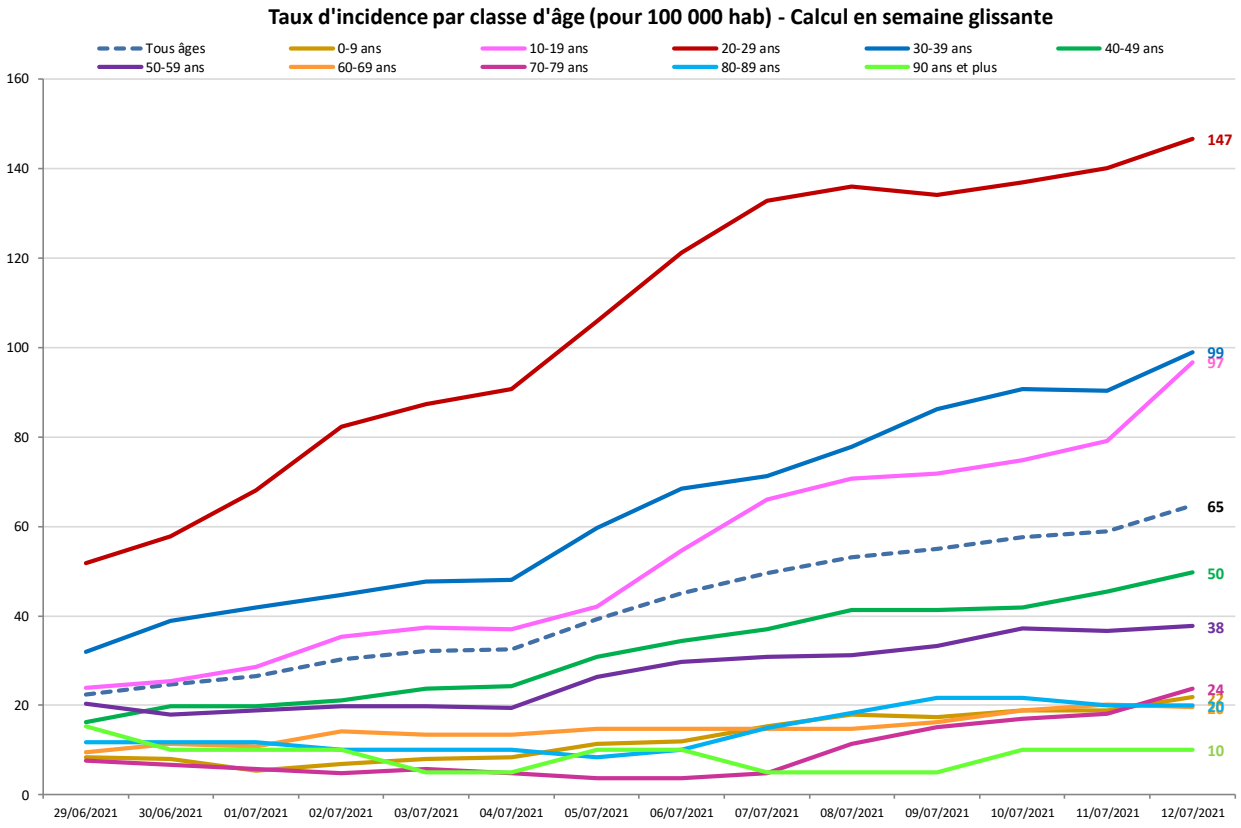

Bilan régional : Synthèse données du jour – Hauts-de-Seine (3/3)

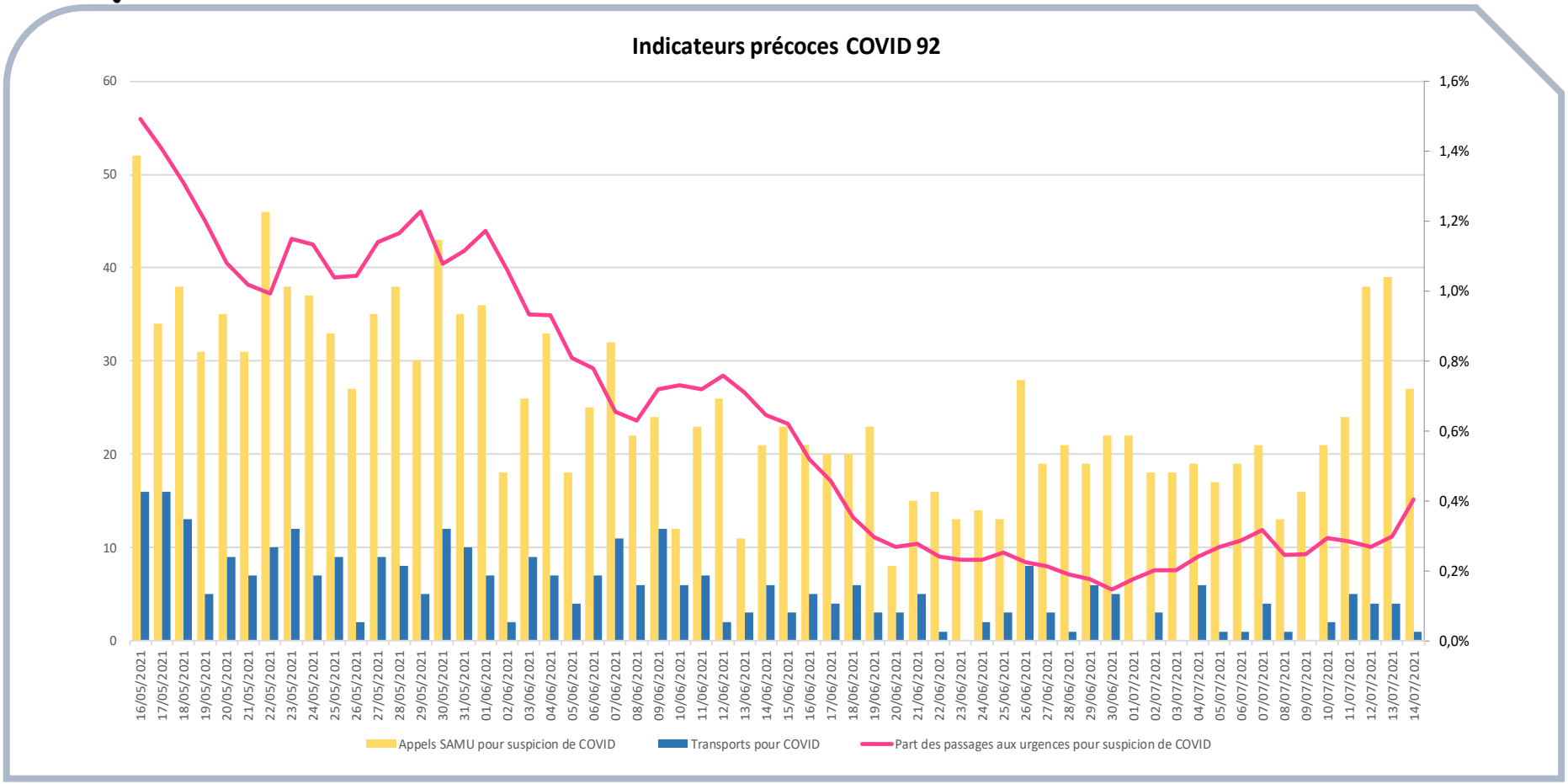

Evolution sur les 2 derniers mois – Yvelines (1/3)

Source SI-DEP, data.gouv – Calcul en semaine glissante

Données en semaine glissante (12-juil-2021)	78	IdF
Nombre de tests réalisés	60 708	634 191
Taux de positivité	1,1	1,2
Taux d'incidence (pour 100 000 hab.)	45,3	59,8
Part des passages aux urgences pour suspicion de Covid	0,4%	0,64%

Nombre de tests réalisés, taux d'incidence et taux de positivité sur semaines glissantes - 78

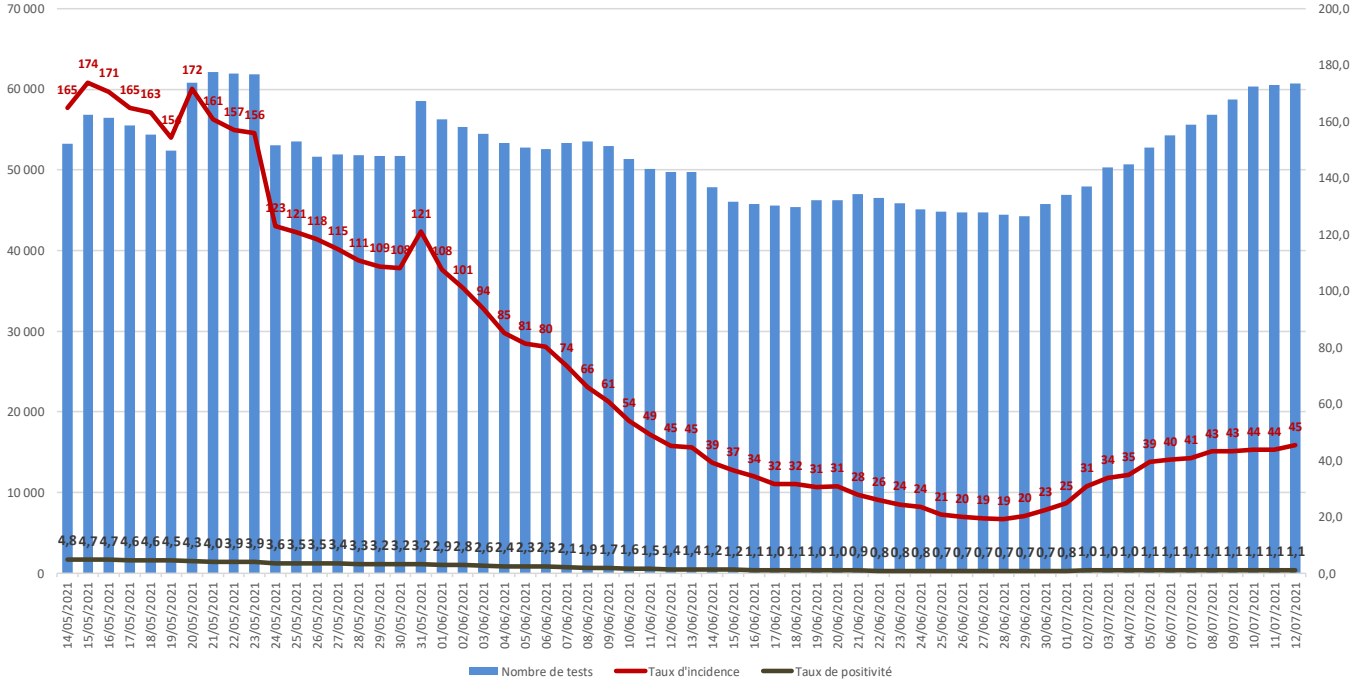

Bilan régional : Synthèse données du jour – Yvelines (2/3)

Source SI-DEP, data.gouv

12/07/2021	Taux d'incidence	Taux de positivité
0-9 ans	16,3	1,1
10-19 ans	58,4	0,9
20-29 ans	119,9	1,6
30-39 ans	67,9	1,3
40-49 ans	51,4	1,2
50-59 ans	24,0	0,8
60-69 ans	23,2	1,1
70-79 ans	9,5	0,6
80-89 ans	3,4	0,2
90 ans et plus	6,4	0,4
Tous âges	45,3	1,1

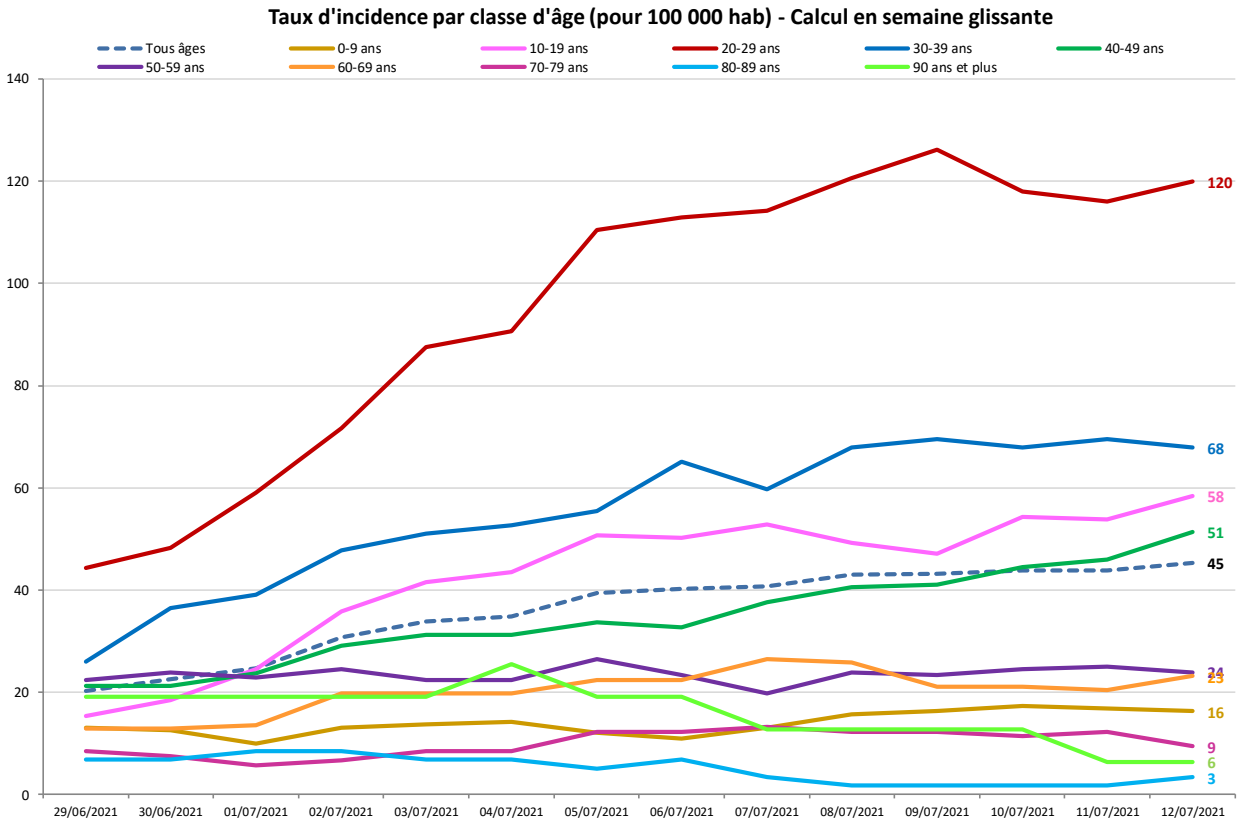

Bilan régional : Synthèse données du jour – Yvelines (3/3)

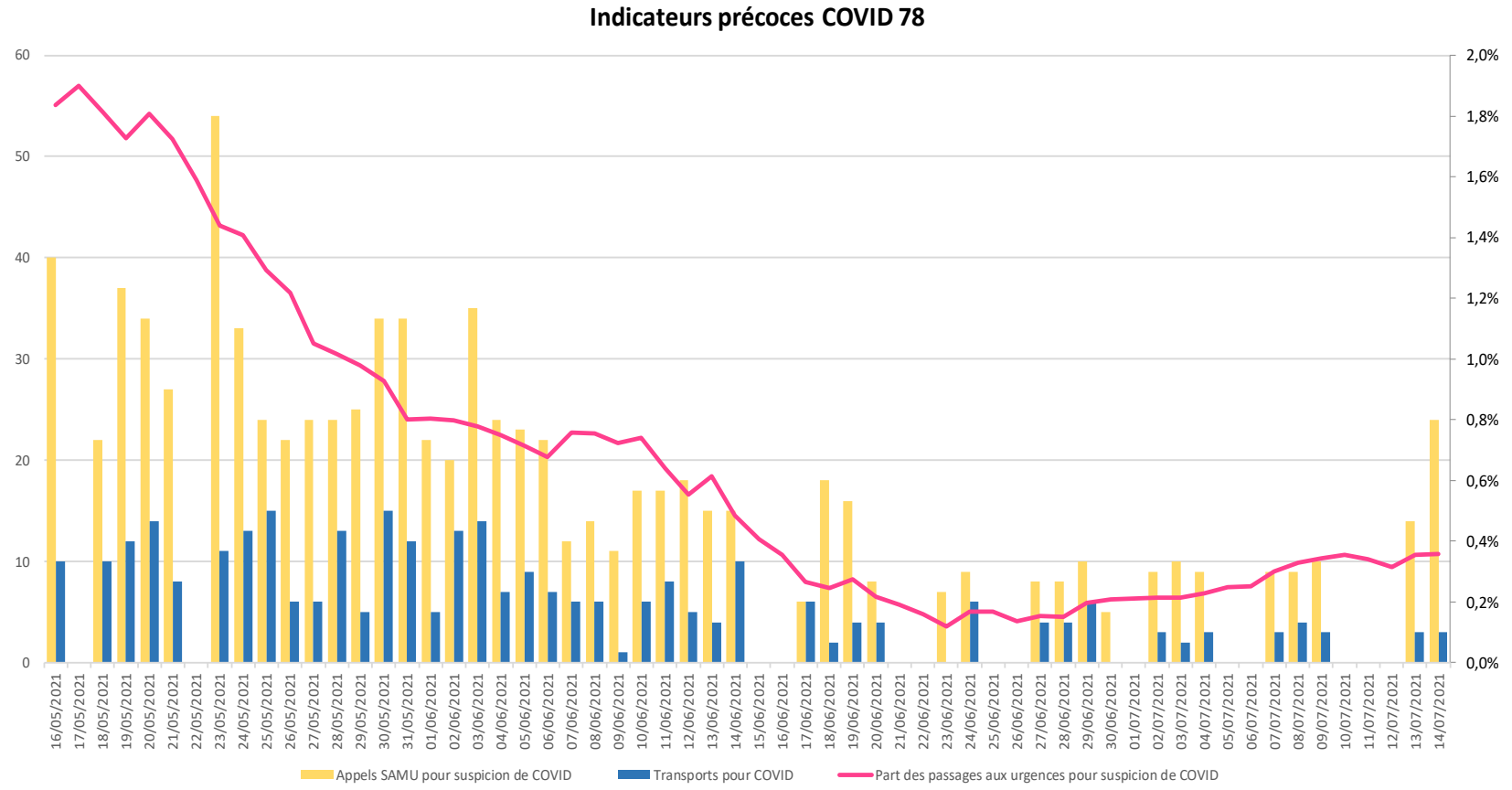

Evolution sur les 2 derniers mois – Seine-et-Marne (1/3)

Source SI-DEP, data.gouv – Calcul en semaine glissante

Données en semaine glissante (12-juil-2021)	77	IdF
Nombre de tests réalisés	49 691	634 191
Taux de positivité	1,1	1,2
Taux d'incidence (pour 100 000 hab.)	38,4	59,8
Part des passages aux urgences pour suspicion de Covid	0,6%	0,64%

Nombre de tests réalisés, taux d'incidence et taux de positivité sur semaines glissantes - 77

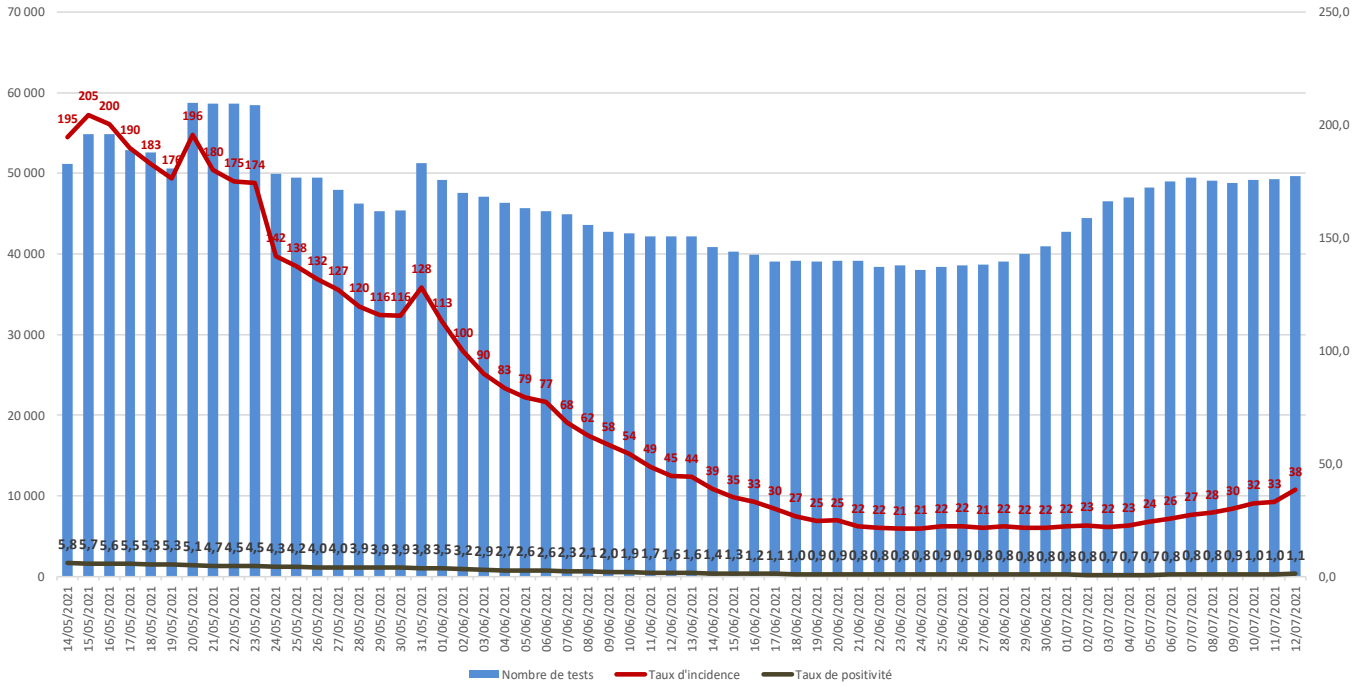

Bilan régional : Synthèse données du jour – Seine-et-Marne (2/3)

Source SI-DEP, data.gouv

12/07/2021	Taux d'incidence	Taux de positivité
0-9 ans	13,4	1,0
10-19 ans	41,9	0,8
20-29 ans	122,8	2,2
30-39 ans	56,1	1,3
40-49 ans	25,9	0,7
50-59 ans	21,6	0,8
60-69 ans	10,5	0,5
70-79 ans	14,3	0,8
80-89 ans	13,2	0,6
90 ans et plus	16,7	0,6
Tous âges	38,4	1,1

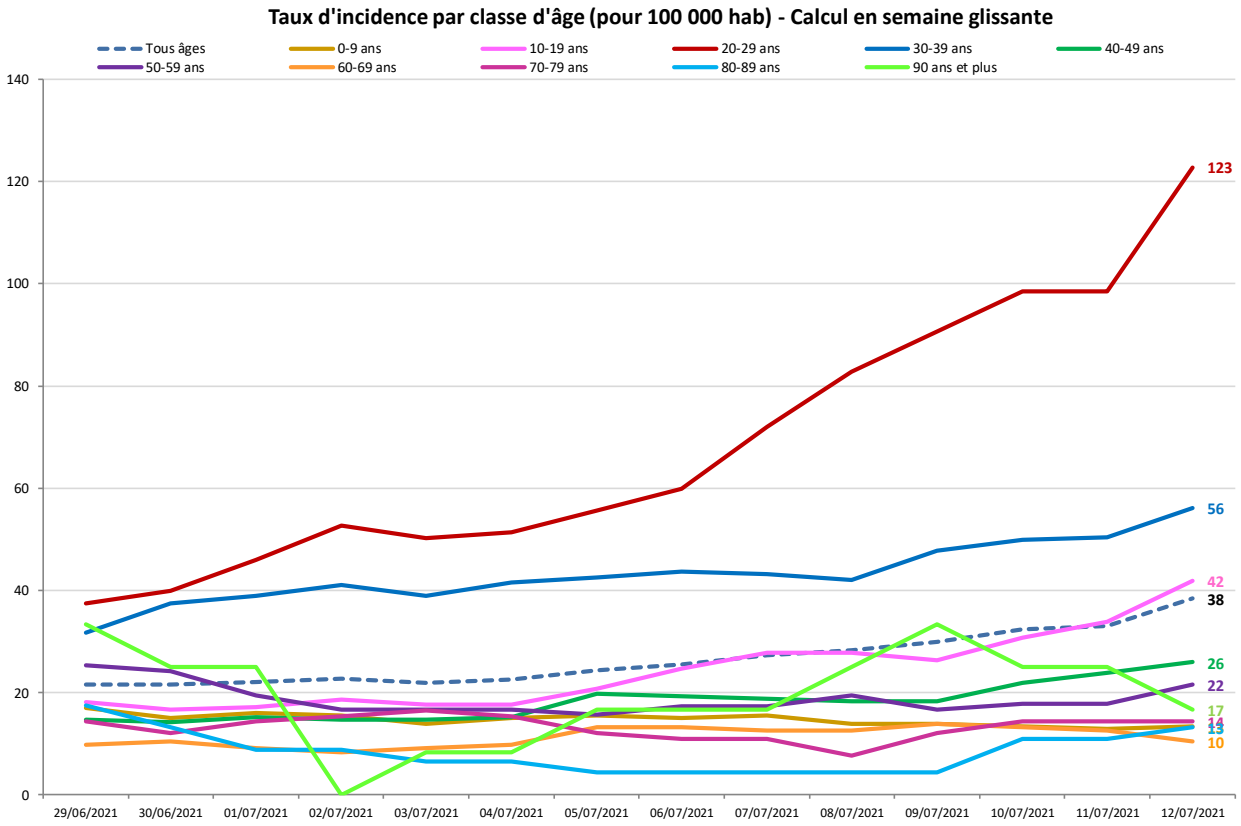

Bilan régional : Synthèse données du jour – Seine-et-Marne (3/3)

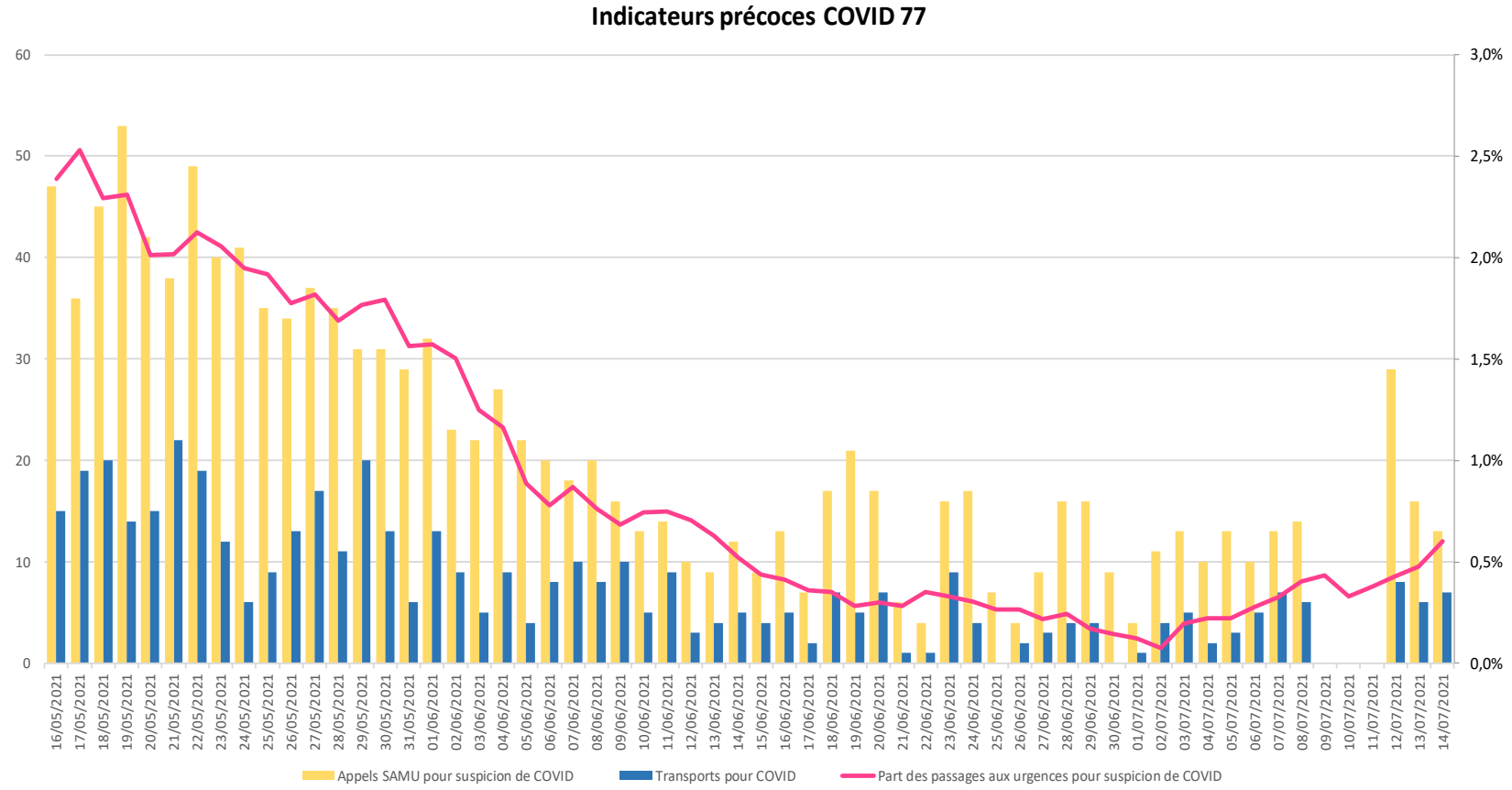

Capacités de tests PCR

Territoire ▸ Île-de-France

Nombre de points de prélèvements recensés

données actualisées le 15-07-2021

	Dep75	Dep77	Dep78	Dep91	Dep92	Dep93	Dep94	Dep95	Total
05 novembre	140	53	51	64	89	94	81	56	628
10 décembre	137	53	76	66	93	95	89	55	664
07 janvier	137	54	75	66	95	97	90	55	669
11 février	141	54	75	67	94	97	91	60	679
11 mars	142	54	75	67	94	97	91	60	680
29 avril	161	54	80	79	101	101	96	68	740
13 mai	163	54	80	79	101	101	96	70	744
03 juin	163	54	80	79	102	101	96	70	745
01 juillet	163	54	80	80	103	101	96	69	746
08 juillet	162	54	80	80	103	101	96	69	745
15 juillet	162	54	86	84	103	101	96	69	755

Tests PCR – Evolution du nb de tests PCR produits par les LBM franciliens

données actualisées le 15-07-2021

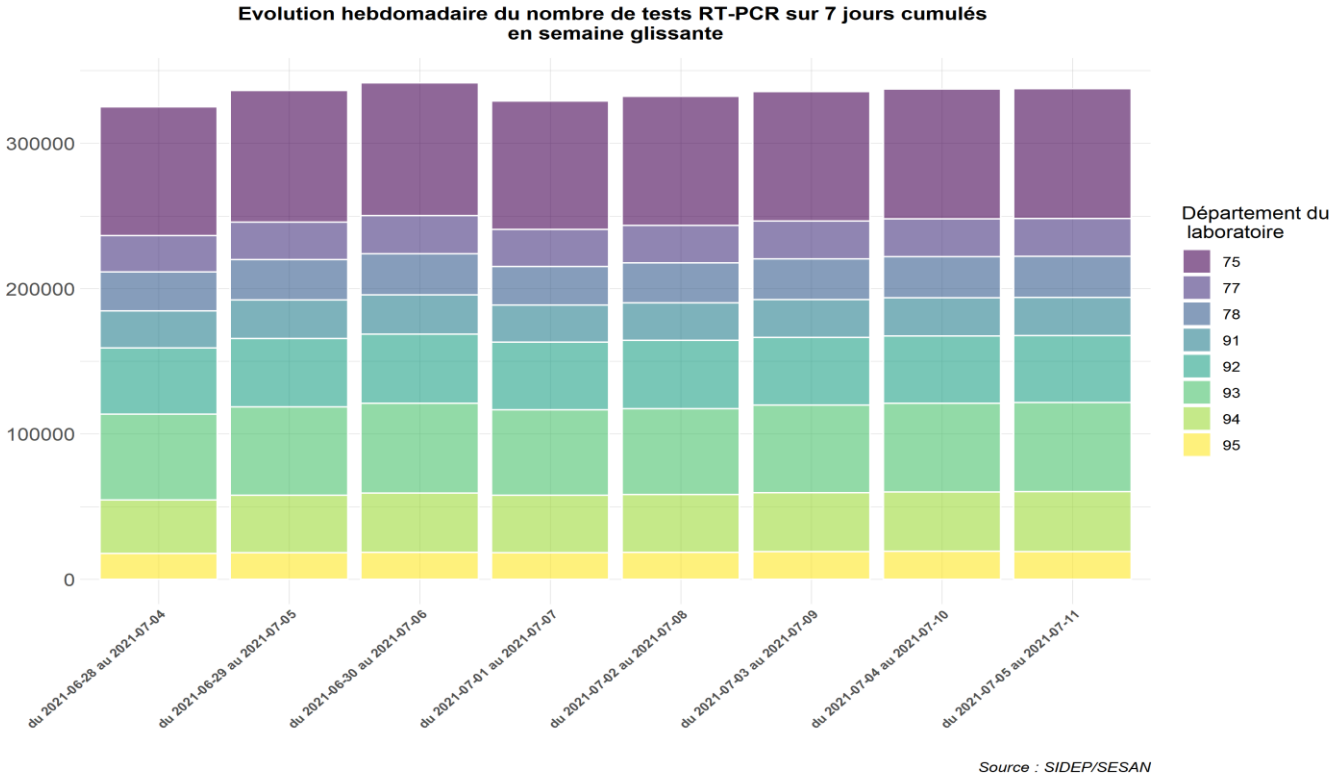

Source : SIDEP / Traitement : SESAN et ARS-IF/DIRNOV

Tests PCR – Distribution des délais de validation des résultats par classes de durée (tous patients)

données actualisées le 15-07-2021

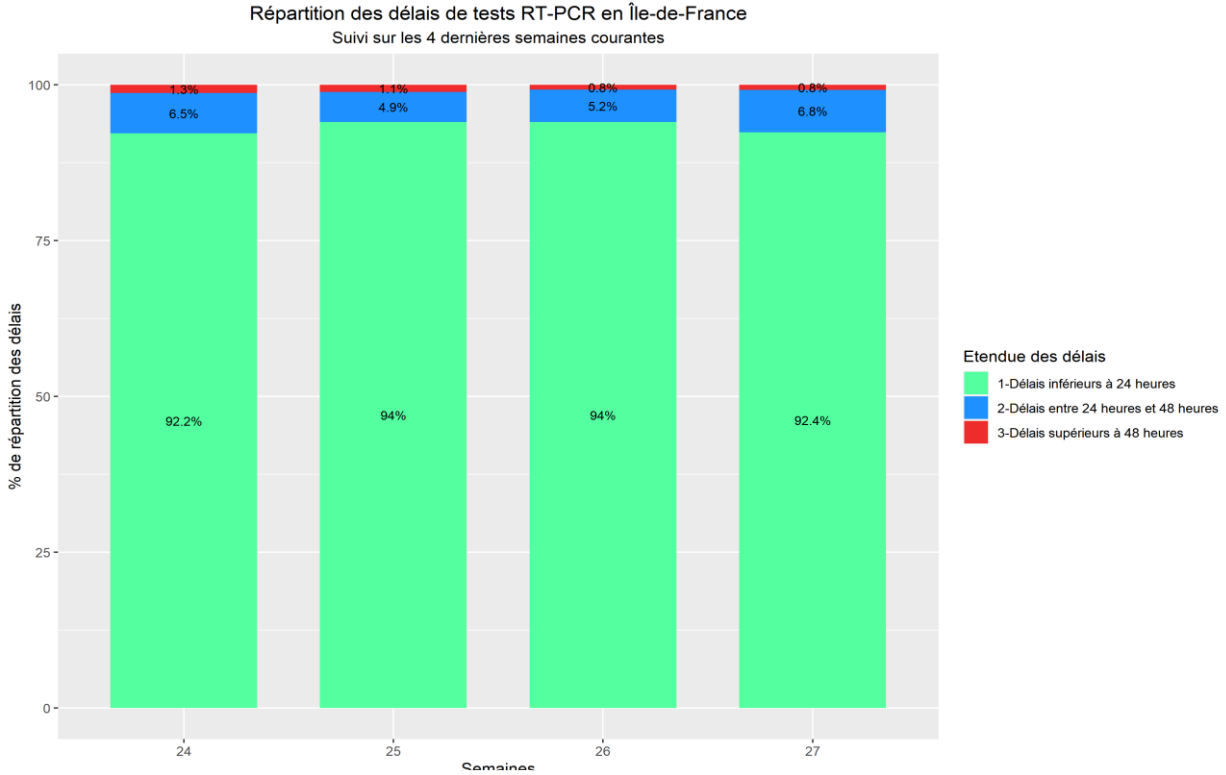

Source : SIDEP / Traitement : SESAN et ARS-IF/DIRNOV

Tests PCR – Distribution des délais de validation des résultats par classes de durée

Répartition par Département et **selon la situation clinique des patients** (symptomatiques / asymptomatiques)

données actualisées le 15-07-2021

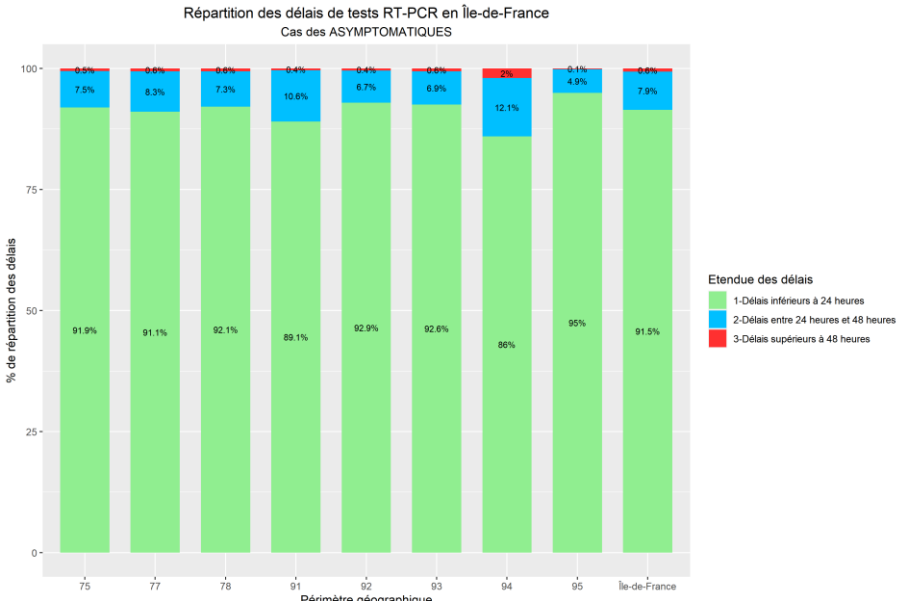

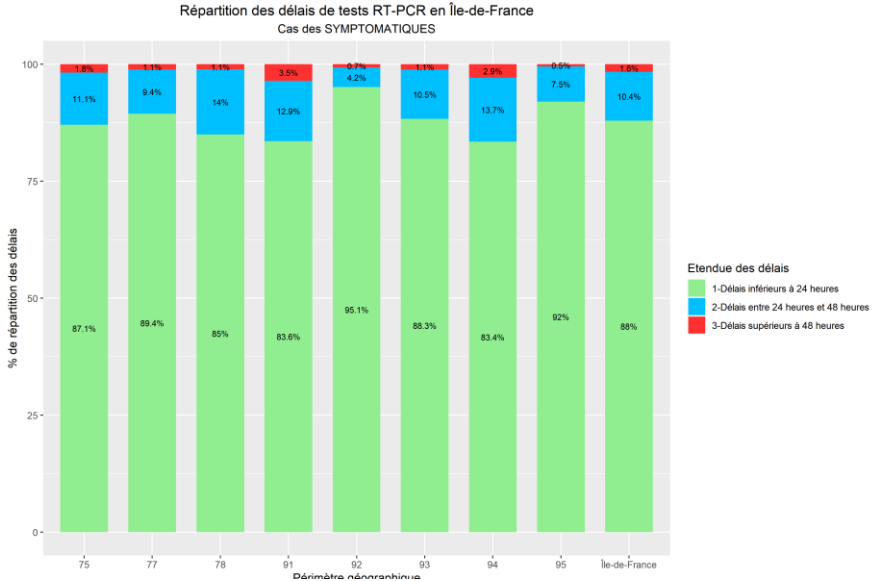

Source : SIDEP / Traitement : SESAN et ARS-IF/DIRNOV

Tests Antigéniques rapides – Evolution du nb de tests antigéniques

données actualisées le 15-07-2021

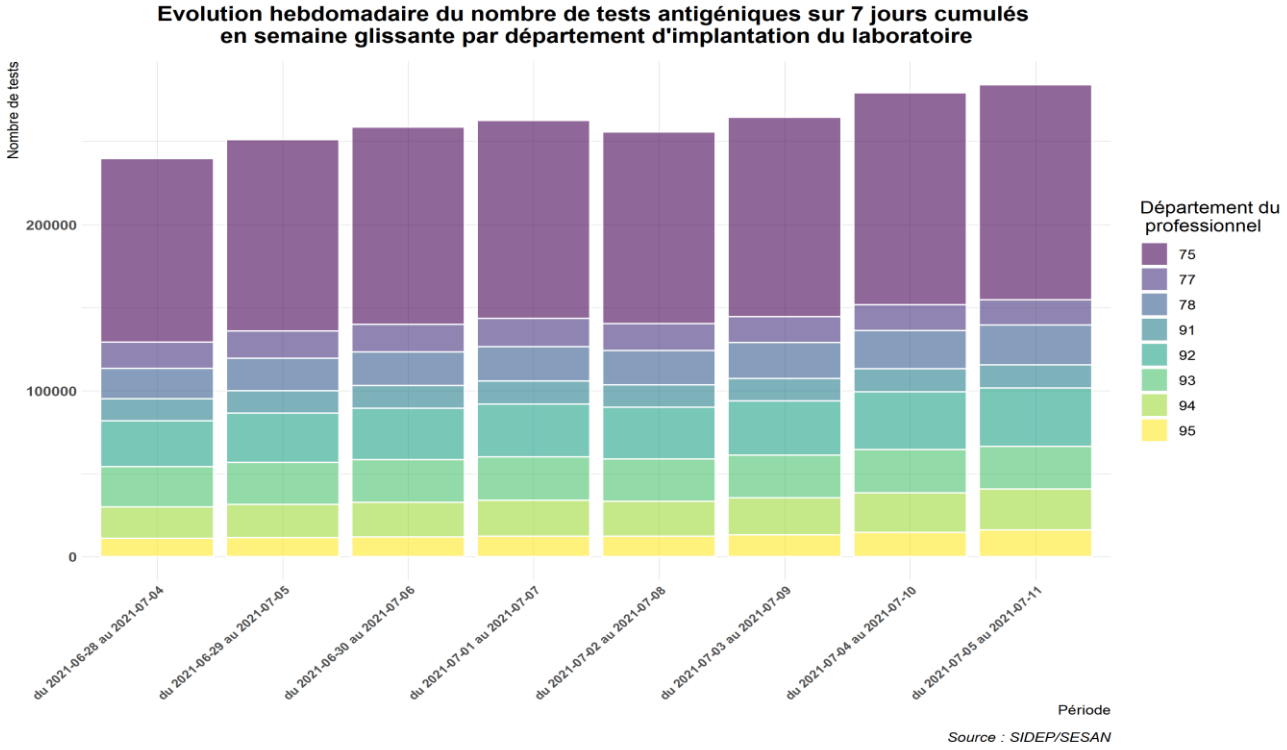

Source : SIDEP / Traitement : SESAN et ARS-IF/DIRNOV

Tests Antigéniques rapides – Répartition des personnes selon la profession réalisant le test Ag

données actualisées le 15-07-2021

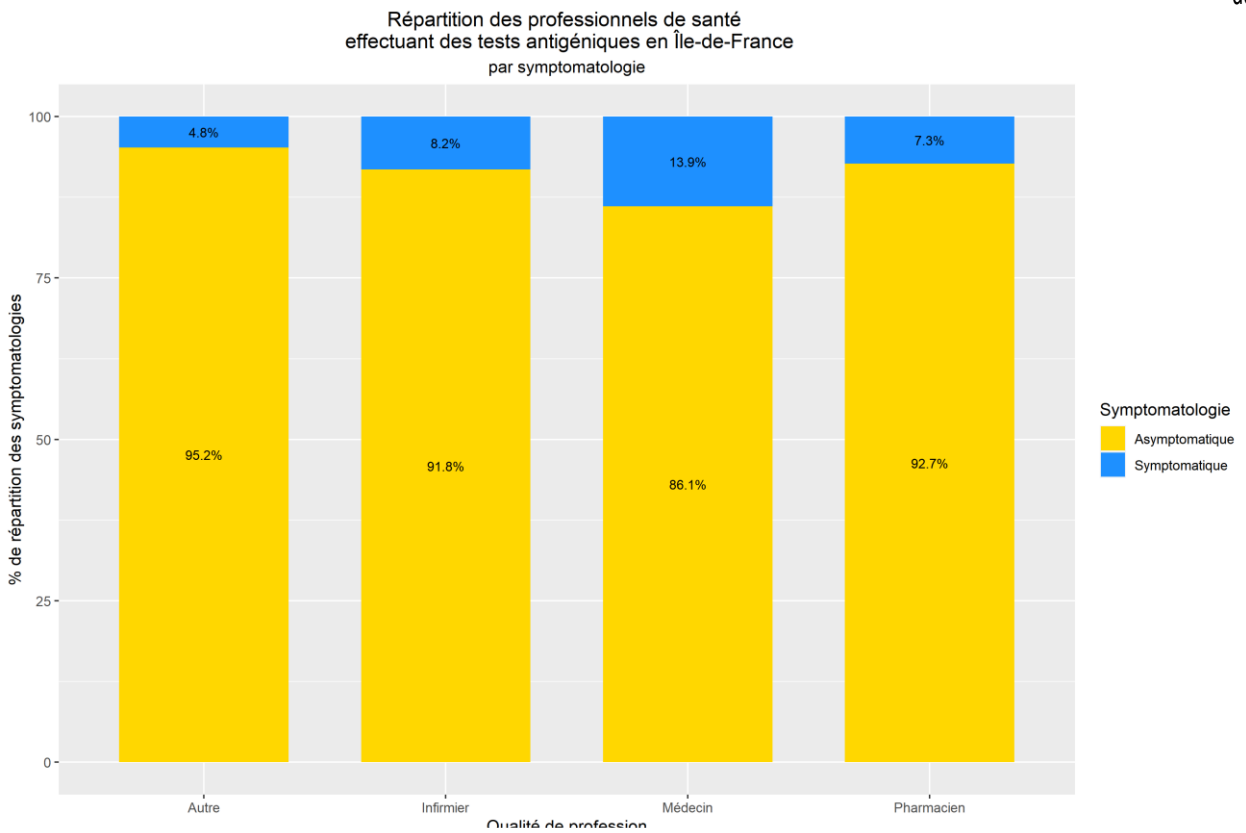

Source : SIDEP / Traitement : SESAN et ARS-IF/DIRNOV

Tests Antigéniques rapides – Répartition des professions réalisant les tests Ag, région IdF

données actualisées le 15-07-2021

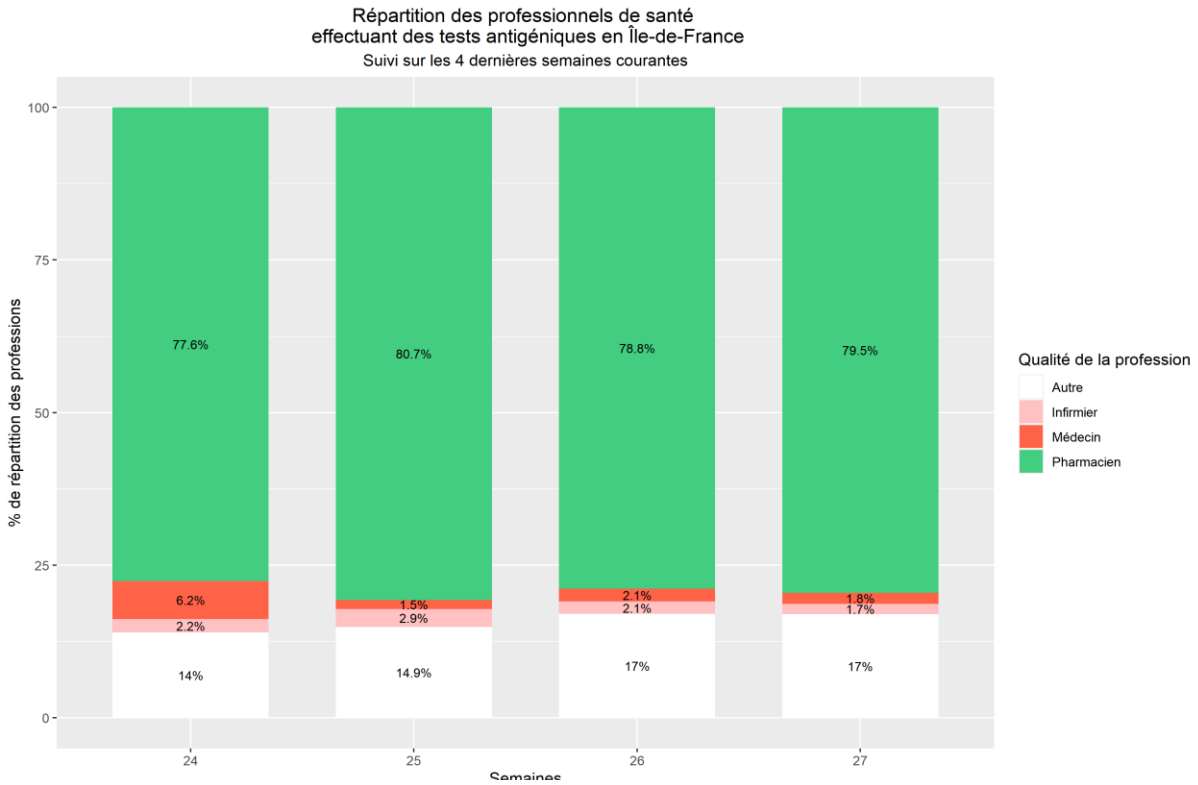

Source : SIDEP / Traitement : SESAN et ARS-IF/DIRNOV

Tests Antigéniques rapides – Répartition des professions réalisant les tests Ag, par Département

données actualisées le 15-07-2021

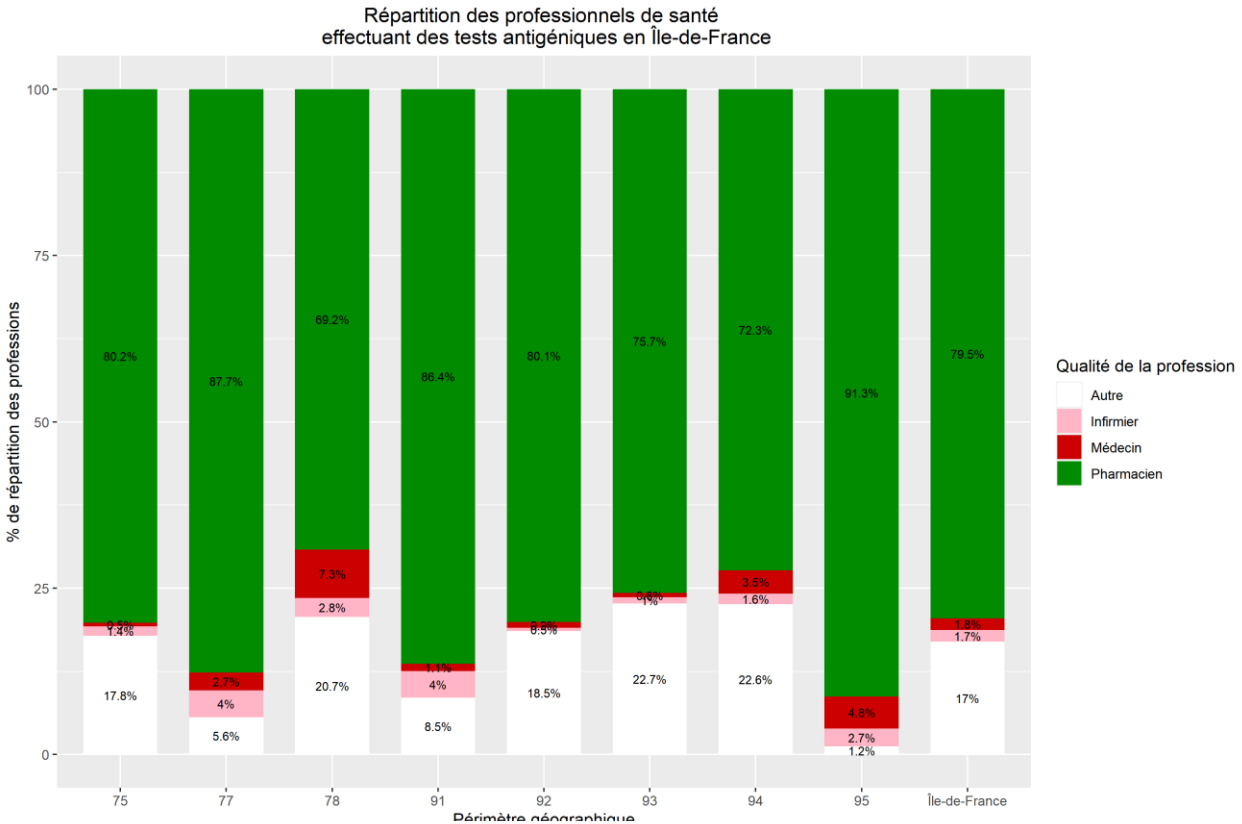

Source : SIDEP / Traitement : SESAN et ARS-IF/DIRNOV

Situation SAMU : Nombre d'appels au SAMU pour suspicion COVID-19

Territoire ▸ **Île-de-France**

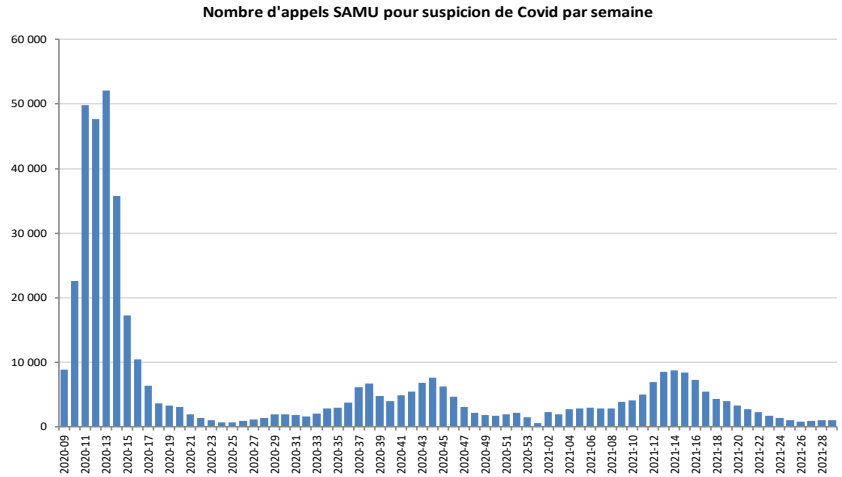

Source : SESAN, traitement DIRNOV (ARS-IF)

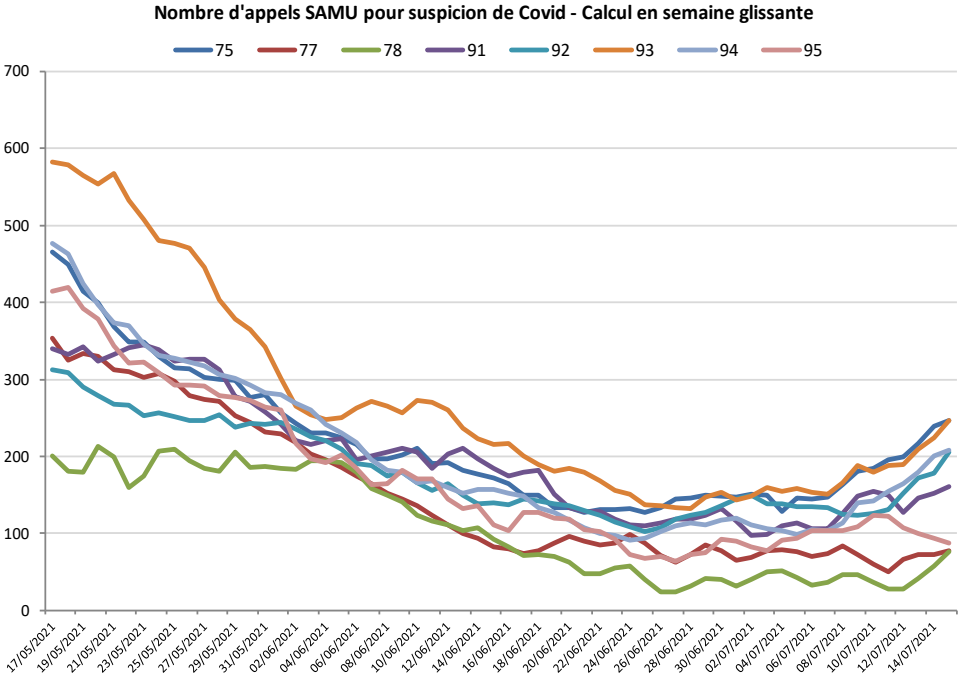

Situation au 15/07/2021	Nb appels/jour	Evolution J-7	Evolution J-14
75 - Paris	44	8	24
77 - Seine et Marne	20	6	16
78 - Yvelines	28	19	
91 - Essonne	29	9	
92 - Hauts de Seine	41	28	19
93 - Seine St Denis	51	23	38
94- Val de Marne	31	7	16
95 - Val d'Oise	non recu		
Ile-de-France	244	93	163

Situation SAMU : Nombre de transports, suite à appel au SAMU, pour suspicion COVID-19

Territoire ▸ **Île-de-France**

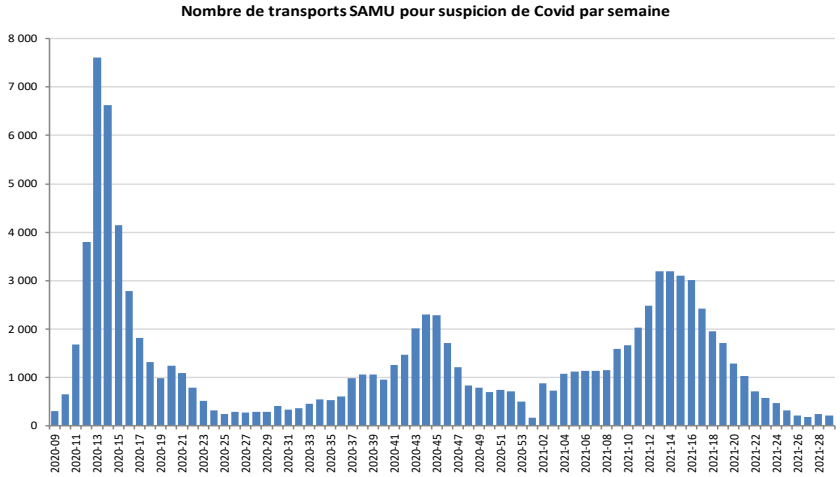

Source : SESAN, traitement DIRNOV (ARS-IF)

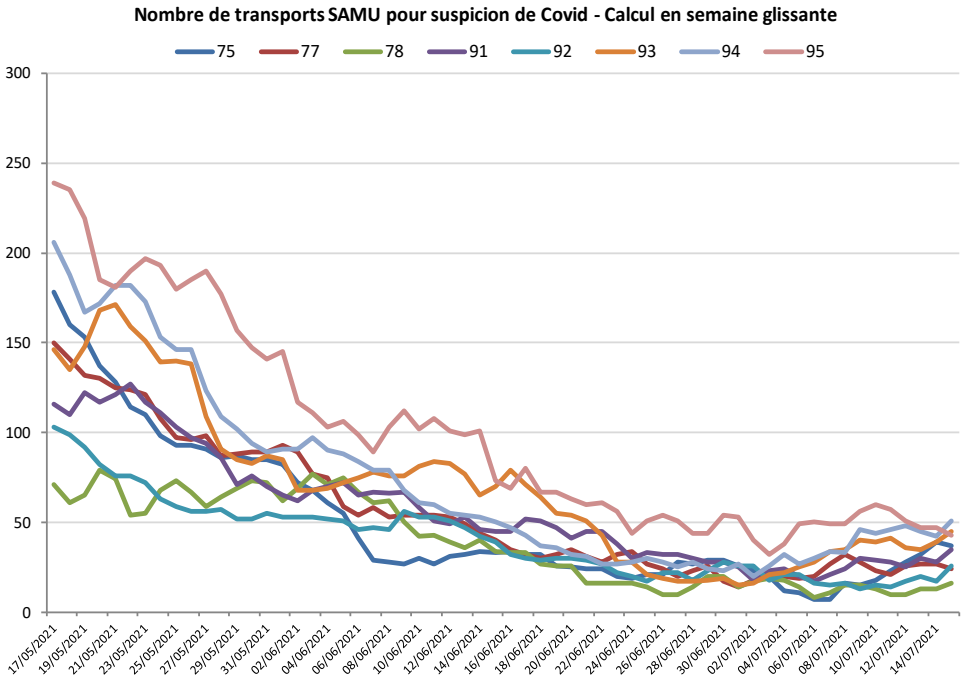

Situation au 15/07/2021	Nb transports/jour	Evolution J-7	Evolution J-14
75 - Paris	7	-2	
77 - Seine et Marne	3	-3	2
78 - Yvelines	7	3	
91 - Essonne	10	7	
92 - Hauts de Seine	10	9	
93 - Seine St Denis	9	6	7
94- Val de Marne	16	9	8
95 - Val d'Oise	non recu		
Ile-de-France	62	25	47

Contact Tracing – Tous niveaux (1/3)

Territoire ▸ **Île-de-France**

	Nombre de nouveaux cas confirmés		Nombre de nouveaux sujets contacts		Nombre total de nouveaux cas (cas confirmés et sujets contacts)		dont demandes appui cellules enregistrées		Nombre total de cas traités	
Caisse	15/07/2021	Cumulé depuis le 13/05/2020	15/07/2021	Cumulé depuis le 13/05/2020	15/07/2021	Cumulé depuis le 13/05/2020	01/12/2020	Cumulé depuis le 13/05/2020	15/07/2021	Cumulé depuis le 13/05/2020
Paris (75)	352	246 483	356	376 876	708	623 159	2	1 850	688	588 996
Seine et Marne (77)	85	151 093	163	273 546	248	424 537	3	856	234	408 064
Yvelines (78)	143	136 936	214	249 048	357	385 929	1	821	343	371 036
Essonne (91)	101	134 382	181	241 960	282	376 292	2	578	258	366 852
Hauts-de-Seine (92)	181	169 759	283	267 437	464	437 137	3	866	437	421 879
Seine-Saint-Denis (93)	187	210 591	222	259 382	409	469 711	6	1 061	375	442 977
Val-de-Marne (94)	123	167 220	250	257 437	373	424 493	1	858	290	408 469
Val-d'Oise (95)	131	154 145	229	251 163	360	405 140	2	805	363	385 558
Ile-de-France	**1 303**	**1 370 609**	**1 898**	**2 176 849**	**3 201**	**3 546 398**	**20**	**7 695**	**2 988**	**3 393 831**
France	**5 379**	**5 698 009**	**12 903**	**11 509 486**	**18 282**	**17 246 183**			**17 964**	

Source : Assurance maladie, Contact-Covid

*Situation au **15/07/2021***

Contact Tracing – Tous niveaux (2/3)

Territoire ▸ **Île-de-France**

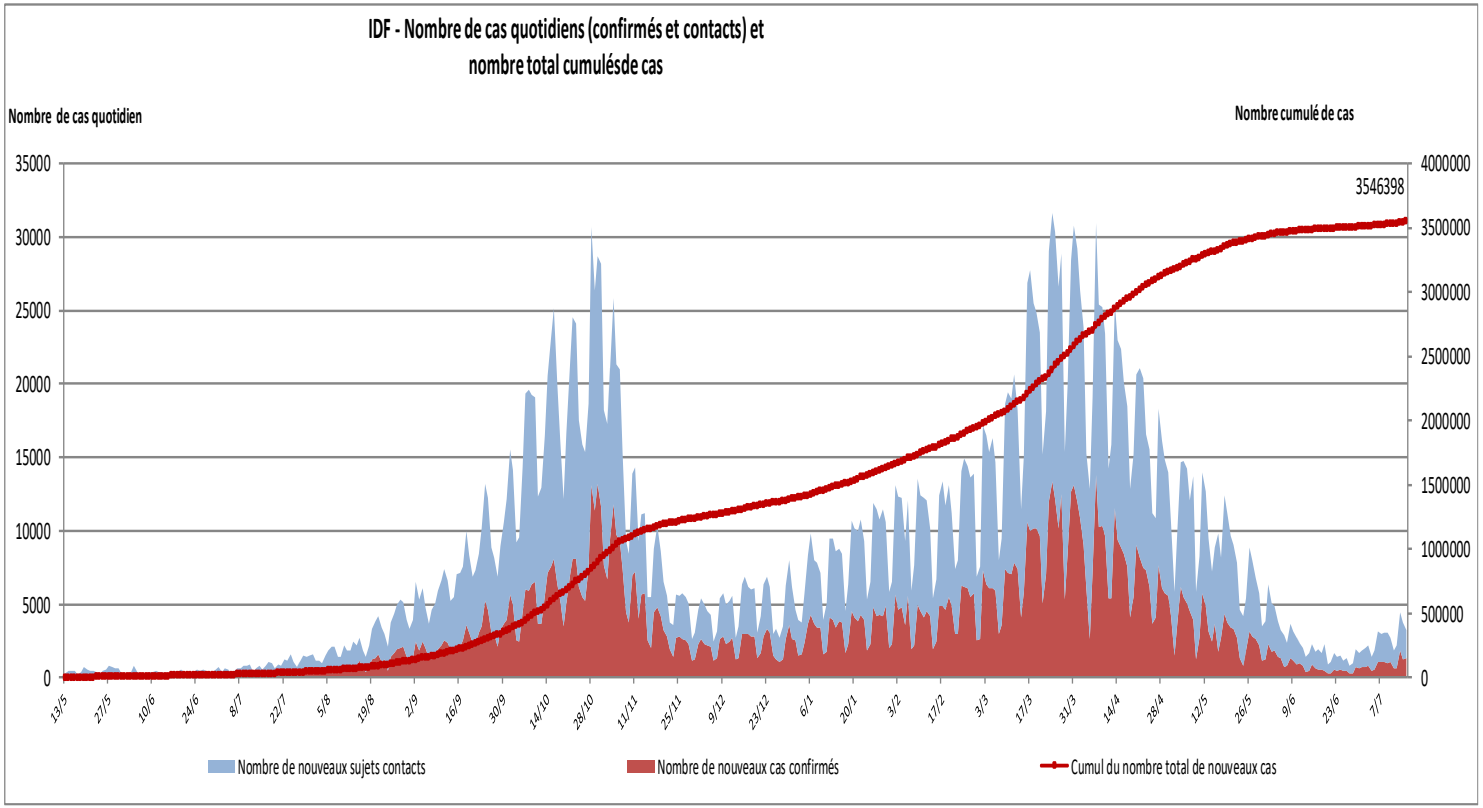

Source : Assurance maladie, Contact-Covid

*Situation au **15/07/2021***

Contact Tracing – Tous niveaux (3/3)

Territoire ▸ **Île-de-France**

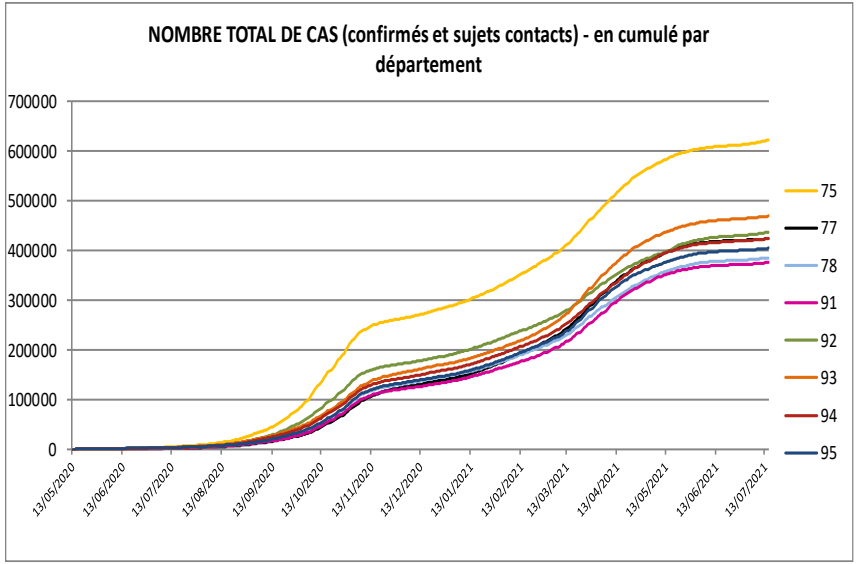

*Situation au **15/07/2021***

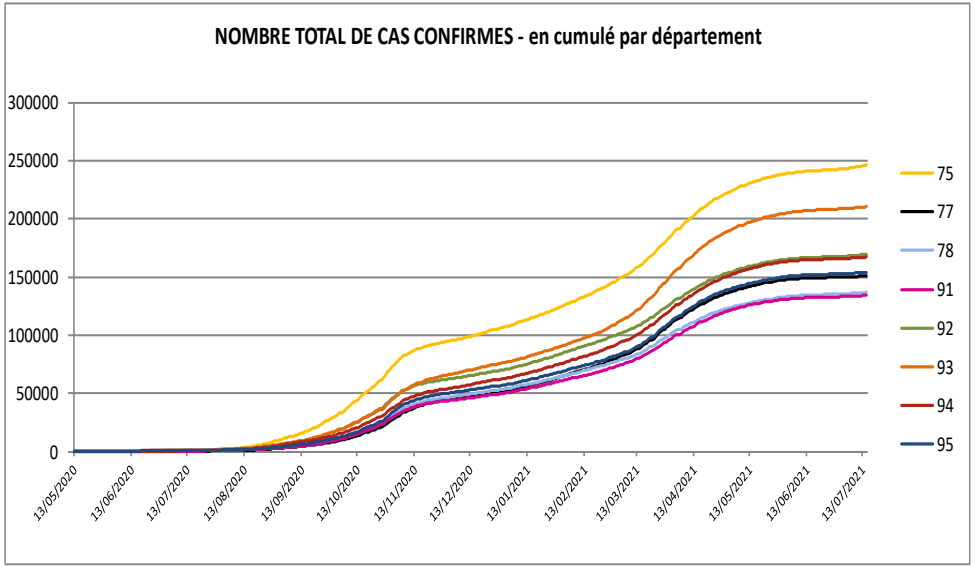

Source : Assurance maladie, Contact-Covid

Contact Tracing – Focus « niveau 3 » (situations complexes et clusters)

Territoire ▸ Île-de-France

➢ Répartition du nombre de signalements actifs par département et selon le type de structures

t2 - Tableau du nombre de signalements actifs 15 juillet 2021 au soir

Type de structure :	Paris	Seine-et-Marne	Yvelines	Essonne	Hauts-de-Seine	Seine-Saint-Denis	Val-de-Marne	Val-d'Oise	IDF	Répartition
Total (CT3 & CT2)	**150**	**42**	**39**	**39**	**65**	**38**	**42**	**46**	**461**	
ES	1	2	1	1	-	1	4	1	**11**	**2%**
EMS PA/PH *(hors EHPADs)*	-	1	2	2	2	1	-	3	**11**	**2%**
EMS PA (hors EHPADs)	-	-	-	-	-	-	-	-	**-**	***0%***
EMS PH	-	*1*	*2*	*2*	*2*	*1*	-	*3*	***11***	***2%***
Précarité	-	-	-	-	-	1	-	3	**4**	**1%**
Pouvoirs publics	17	-	3	1	2	7	2	1	**33**	**7%**
Crèche	10	3	1	6	8	-	3	7	**38**	**8%**
Milieu scolaire	1	8	9	-	7	-	6	2	**33**	**7%**
Enseignement supérieur	9	-	1	-	2	-	2	1	**15**	**3%**
Entreprises privées	25	4	10	7	17	4	4	5	**76**	**16%**
Transport collectif	25	-	-	-	-	-	1	-	**26**	**6%**
Evènements collectifs	30	10	3	6	6	4	4	3	**66**	**14%**
Autre	32	9	9	13	21	20	15	19	**138**	**30%**

Source : Cellule contact tracing niveau 3

*Situation au **15/07/2021***

Contact Tracing – Focus « niveau 3 » (situations complexes et clusters)

Territoire ▸ **Île-de-France**

➢ **Répartition du nombre de signalements actifs et du nombre de signalements nouveaux**

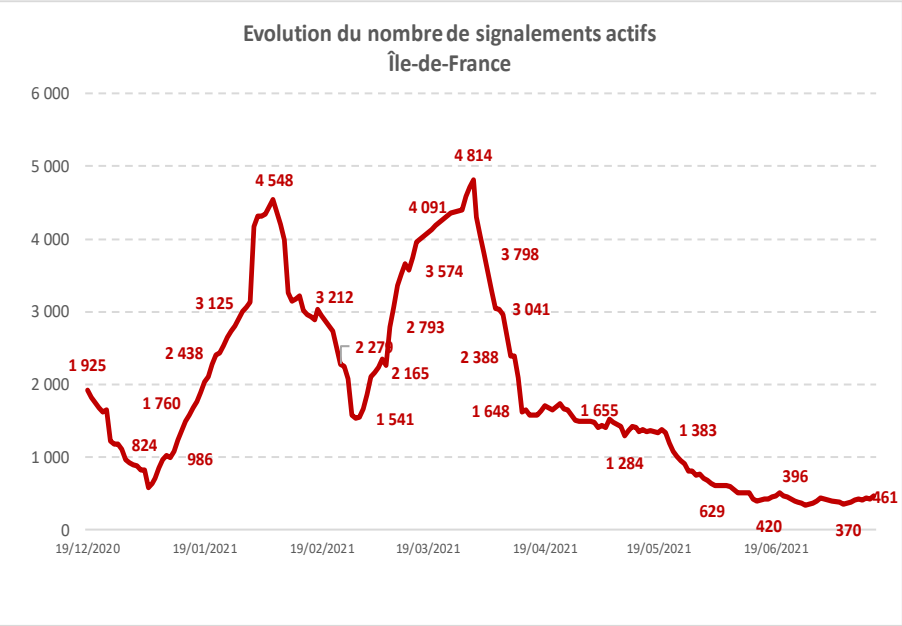

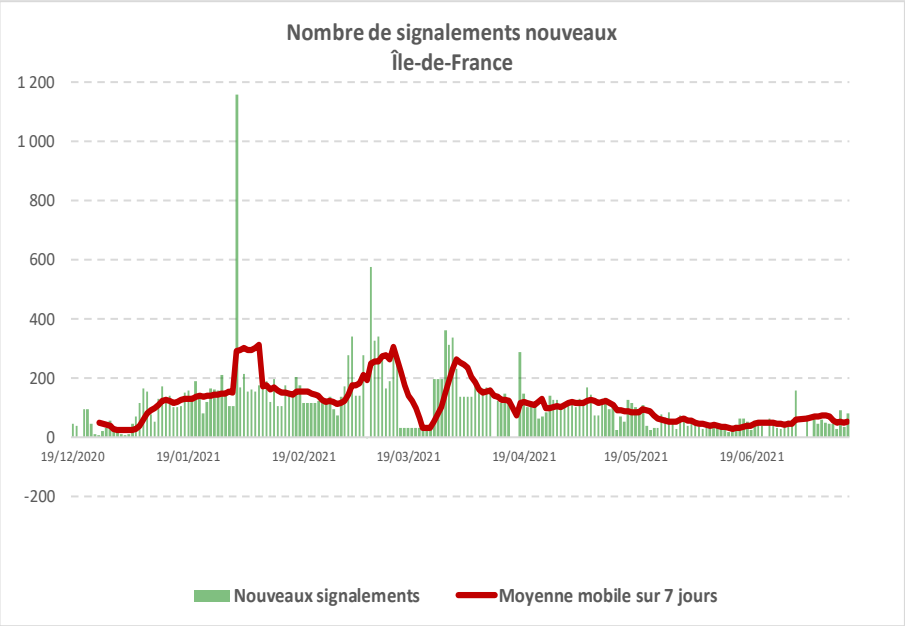

Source :
Cellule contact tracing niveau 3
Situation au ***15/07/2021***

Contact Tracing – Focus « niveau 3 » (situations complexes et clusters)

Territoire ▶ **Île-de-France : Situation au 15/12/2020**

➢ **Evolution du nombre de clusters actifs**

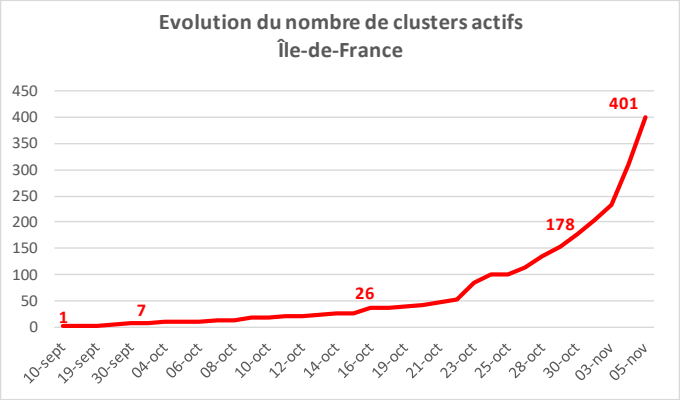

➢ **Répartition des clusters actifs par département et selon le type de structures**

Structures	75	77	78	91	92	93	94	95	Île-de-France	
EHPAD	0	20	15	29	23	0	14	16	117	29%
ES	42	3	2	15	11	14	18	9	114	28%
Autres	30	9	6	3	1	20	6	7	82	20%
Crèche	9	1	4	2	0	7	2	2	27	7%
EMS PH	0	4	5	4	0	0	1	11	25	6%
Ecole	6	3	0	0	0	3	3	1	16	4%
Université	9	1	0	2	0	2	0	0	14	3%
EMS PA	0	0	2	2	0	0	1	1	6	1%
Ensemble	96	41	34	57	35	46	45	47	401	
	24%	10%	8%	14%	9%	11%	11%	12%		

[3] Autres = Entreprises, Centres aérés, etc.

ES (1/10) - Etat des lits en établissements de santé

Territoire ▸ Île-de-France

	Hospitalisations COVID+							
	Total lits occupés COVID+		Dont lits occupés COVID+ SC		Taux d'occupation COVID+ REA (%)		Taux d'occupation COVID+ REA + USC (%)	
	J	Ecart//J-4	J	Ecart//J-4	J	Ecart//J-4	J	Ecart//J-4
Région	**1575**	**-35**	**258**	**-15**	**23**	**-1.4**	**10.9**	**-0.6**
75	276	4	75	-2	19.9	-0.5	11.3	-0.3
77	112	-9	31	-4	40.3	-5.2	15.9	-2
78	106	-13	18	-2	21.2	-2.3	9.3	-1.1
91	165	-10	29	-6	29.9	-6.2	12.9	-2.7
92	308	-2	44	2	23.9	1.1	9.4	0.5
93	360	1	41	0	43.2	0	18.1	0
94	124	6	14	1	9.1	0.7	4.7	0.3
95	124	-12	6	-4	11.5	-7.7	5.6	-3.7

Source : SIVIC 11h, SAE 2019

ES (2/10) - Sorties d'hospitalisations

Territoire ▸ Île-de-France

	Hospitalisations COVID+					
	Age médian patients COVID+ SC		Nombre de décès totaux en ES		Nombre de retours à domicile	
	J	Ecart//J-4	J	Ecart//J-4	J	Ecart//J-4
Région	**63**	**0.5**	**20606**	**12**	**100445**	**166**
75	58	0	4563	1	20809	38
77	67	0	2052	4	9182	16
78	61	0	1848	1	8575	27
91	63	0	1897	1	9755	12
92	65	1	2729	2	14928	15
93	64	0	2483	0	13636	21
94	60	1	2988	2	14052	21
95	62	5.5	2046	1	9508	16

Source : SIVIC 11h

ES (3/10) - Nombre de patients hospitalisés en Ile-de-France (sur les 2 derniers mois)

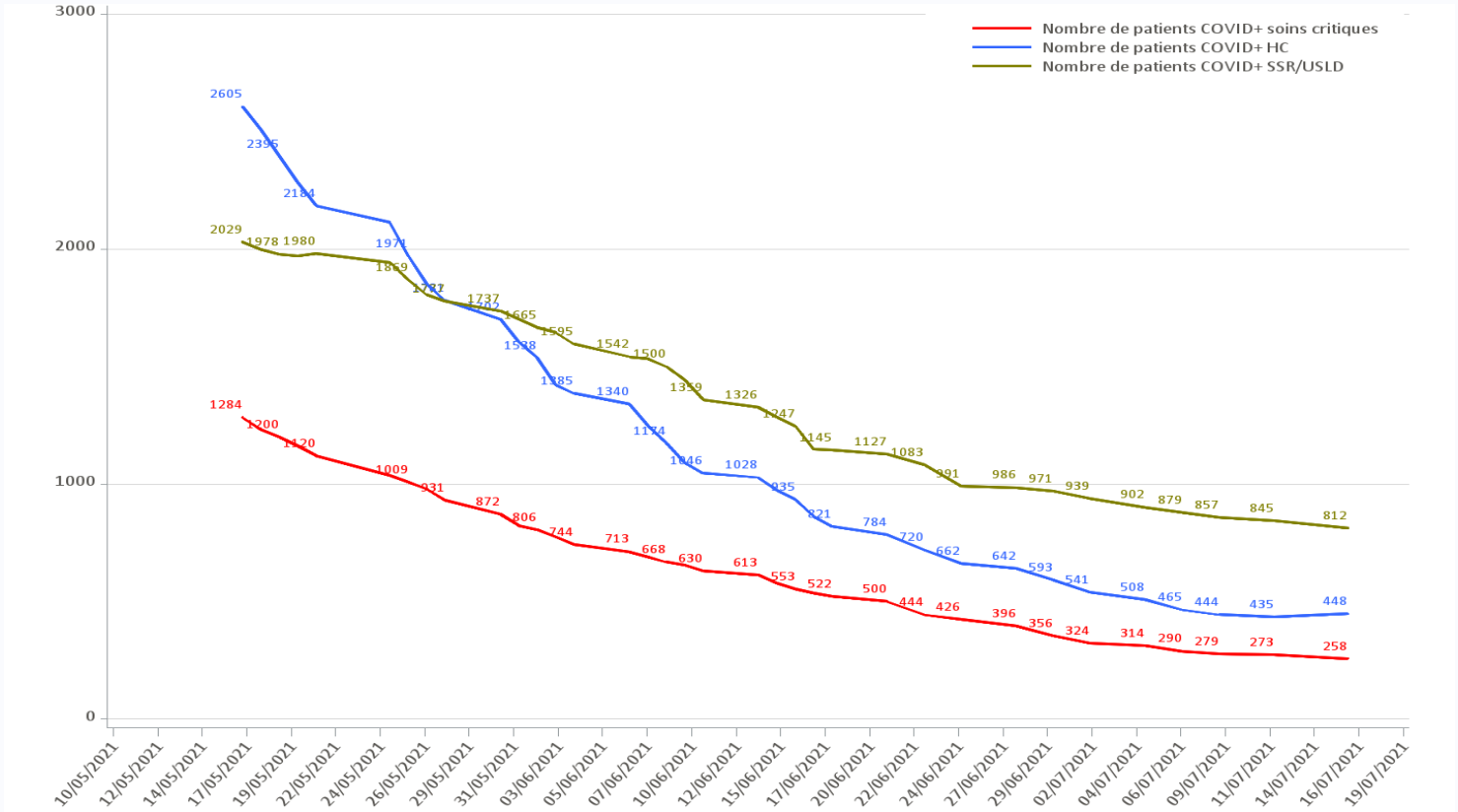

Source : SIVIC 11h

ES (4/10) - Nombre de patients hospitalisés – Soins critiques (sur les 2 derniers mois)

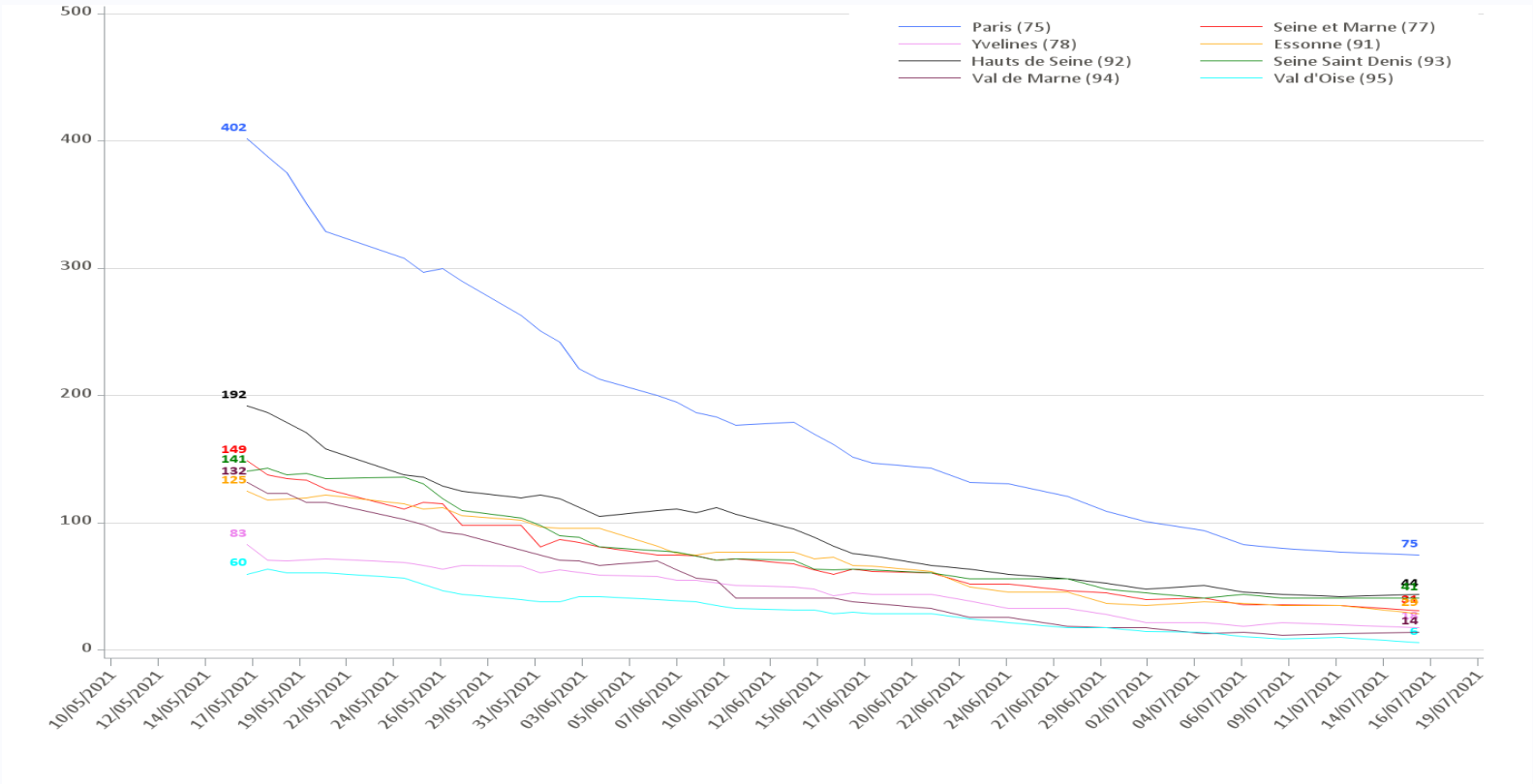

Source : SIVIC 11h

ES (5/10) - Nombre de patients hospitalisés – Hospitalisation conventionnelle (sur les 2 derniers mois)

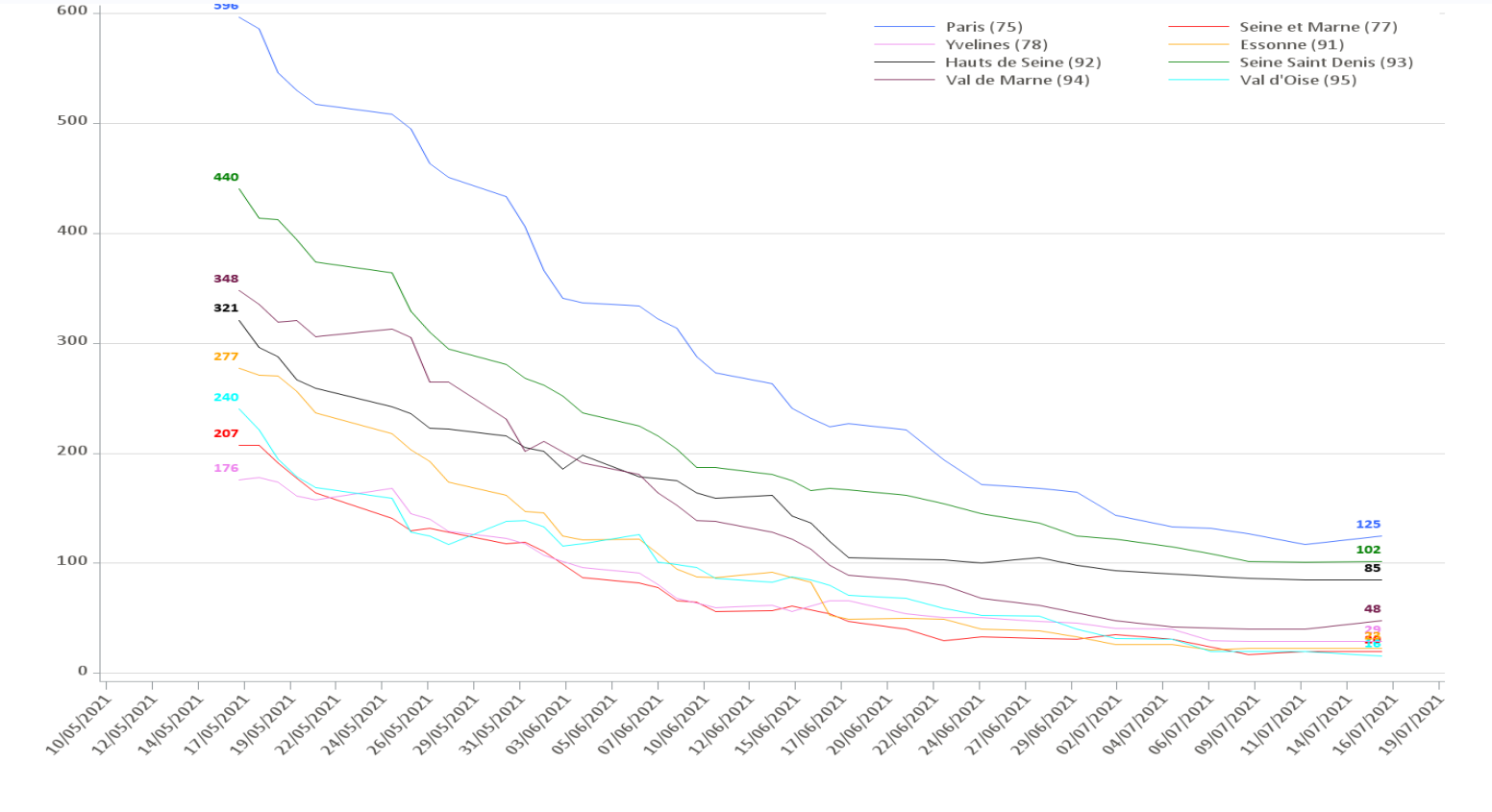

Source : SIVIC 11h

ES (6/10) - Flux entrées/sorties hospitalisation Soins critiques (sur les 2 derniers mois)

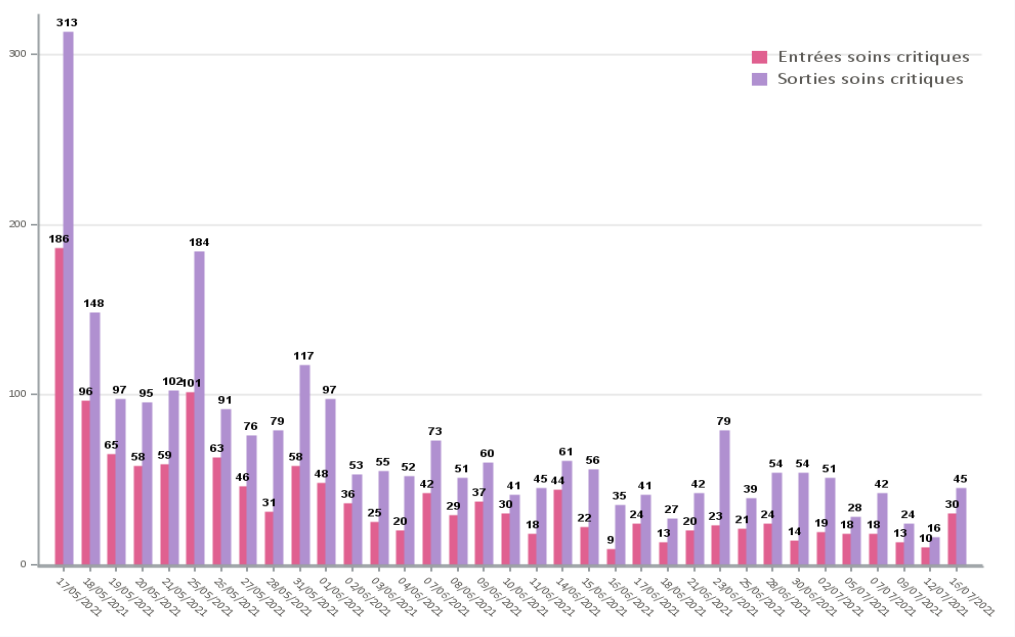

16/07/2021 //J-4	Paris	Seine et Marne	Yvelines	Essonne	Hauts de Seine	Seine Saint Denis	Val de Marne	Val d'Oise	Région
Entrées	10	3	1	3	5	3	5	0	30
Sorties	12	7	3	9	3	3	4	4	45

Source : SIVIC 11h

ES (7/10)- Flux entrées/sorties en hospitalisation conventionnelle (sur les 2 derniers mois)

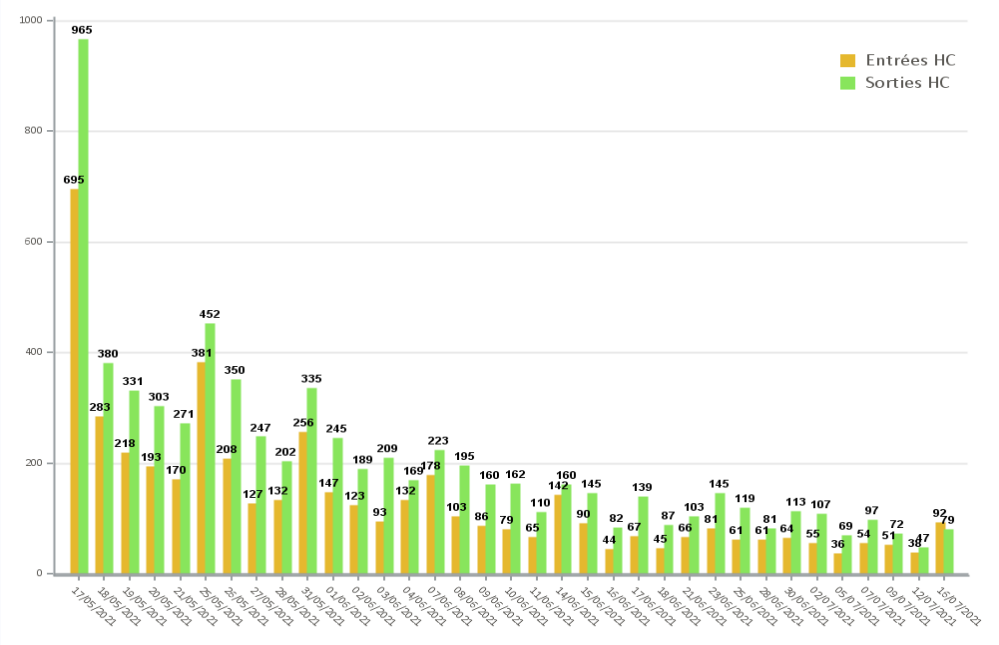

16/07/2021 //J-4	Paris	Seine et Marne	Yvelines	Essonne	Hauts de Seine	Seine Saint Denis	Val de Marne	Val d'Oise	Région
Entrées	27	6	8	5	6	16	18	6	92
Sorties	19	6	8	5	6	15	10	10	79

Source : SIVIC 11h

ES (8/10)- Flux entrant patients COVID quotidien (sur les 2 derniers mois)

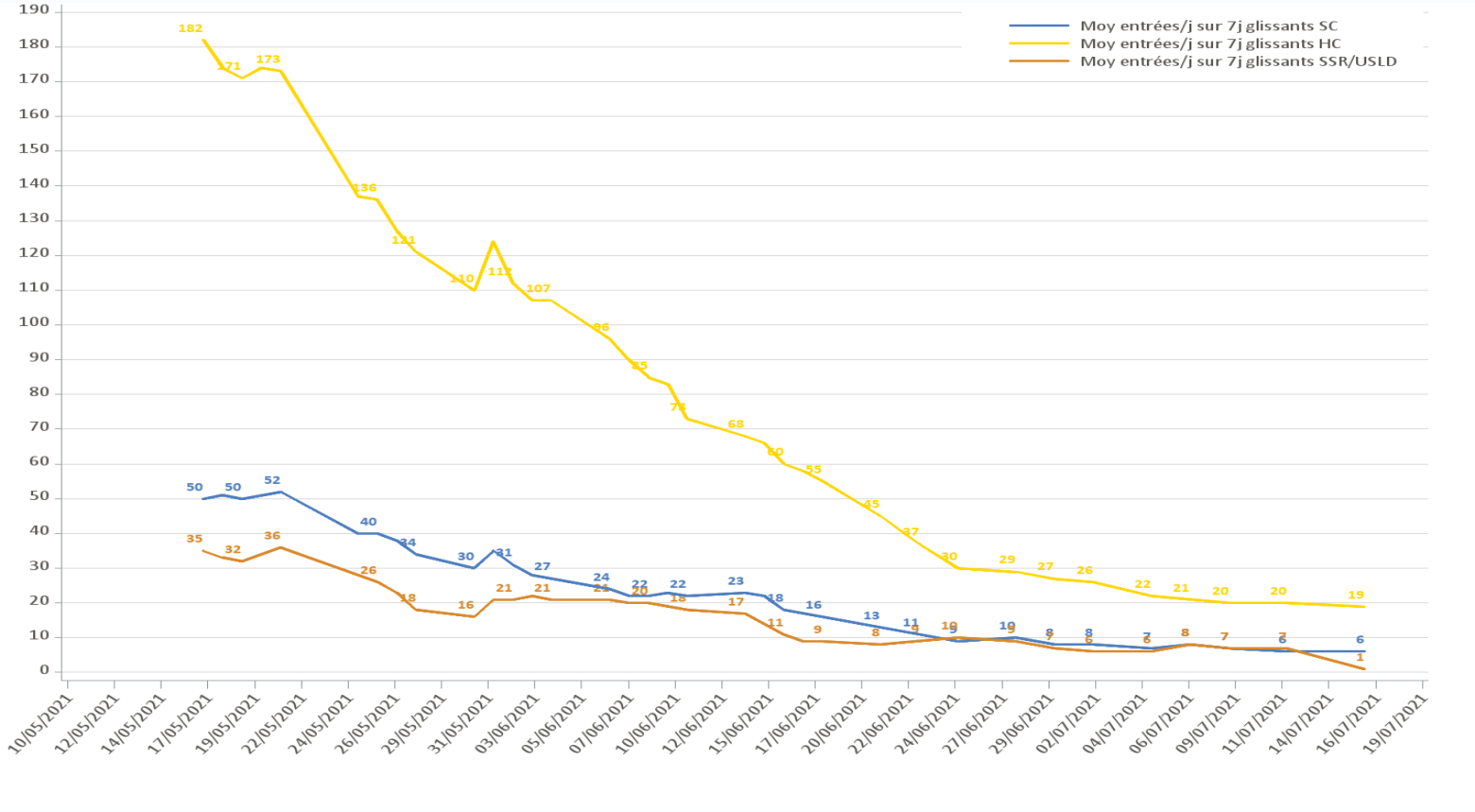

Source : SIVIC 11h

ES (9/10)- Flux entrant patients COVID par semaine glissante (sur les 2 derniers mois)

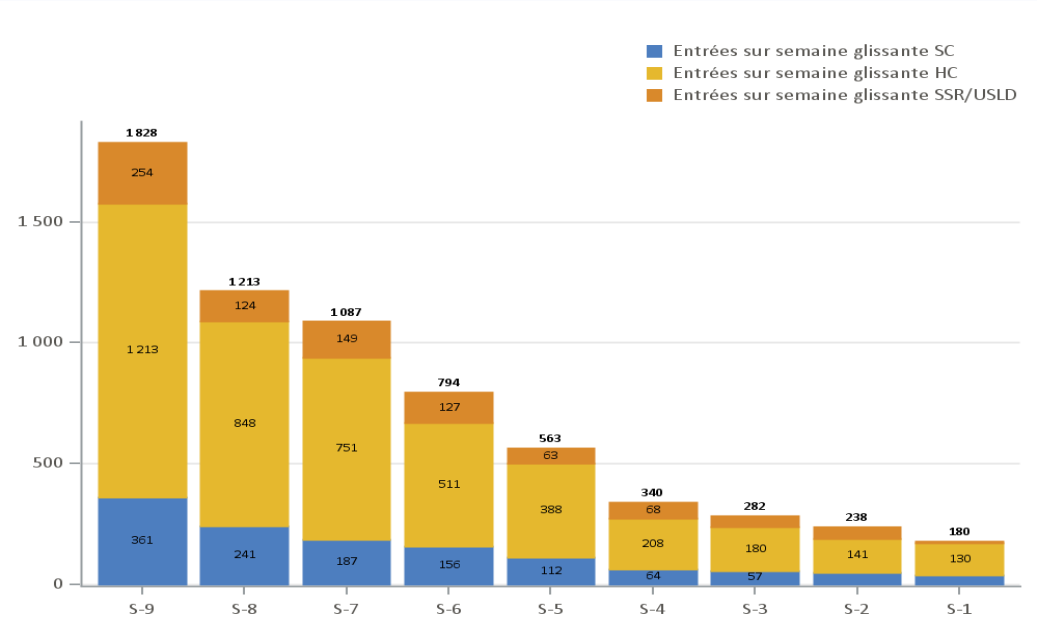

Source : SIVIC 11h

ES (10/10)- Flux (entrant/sortant) patients COVID (/semaines glissantes)

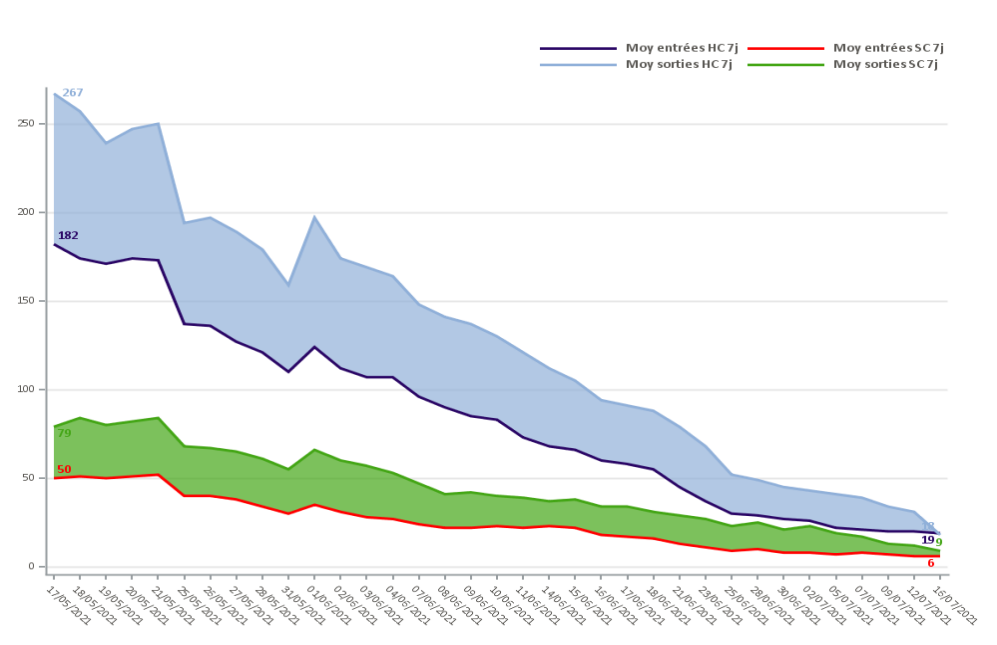

Hospit. Complète (HC) :
- **Bleu sombre = entrants** > sortants
- **Bleu clair = sortants** > entrants

Soins critiques (SC) :
- **Rouge = entrants** > sortants
- **Vert = sortants** > entrants

NB : Les flux SSR et Psy sont exclus de cette représentation.

Source : SIVIC 11h

ES – Contrôles qualité des données SI-VIC

Territoire ▶ **Île-de-France : Situation au 07/07/2021**

➢ **Suivi hebdomadaire des dossiers SI-VIC non conformes (NC)**

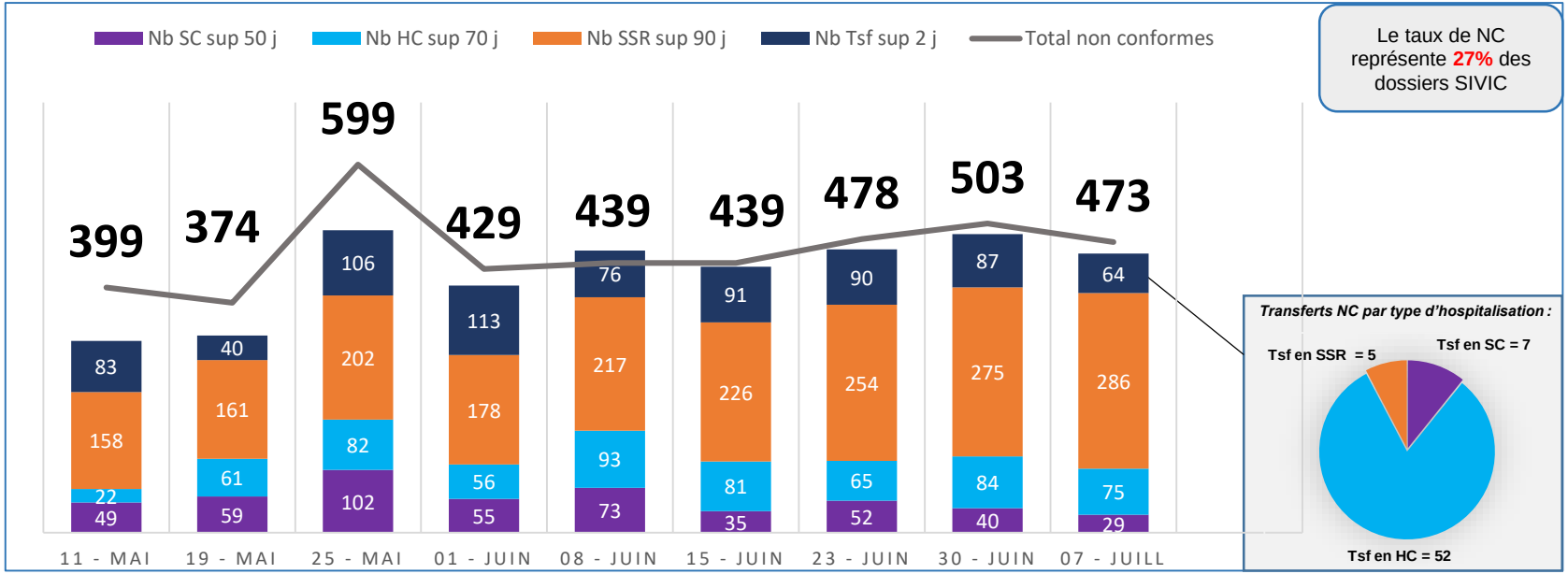

Source : SI-VIC (traitement DVSS-DDS)

Une non-conformité (NC) correspond à un dossier SI-VIC présentant une durée d'hospitalisation **qui ne serait plus en lien avec la COVID-19** et/ou **supérieure** aux bornes définies :

- ❖ + de **50 jours** en Soins Critiques (SC) / + de **70 jours** en Hospitalisation Conventionnelle (HC) / + de **90 jours** en SSR
- ❖ ou une **demande de transfert (TF)** en attente d'acceptation depuis plus de **2 jours**

ES – Contrôles qualité des données SI-VIC

Territoire ▸ **Île-de-France : Situation au 07/07/2021**

➢ **Nombre de dossiers NC non résolus vs résolus au cours de la semaine 27**

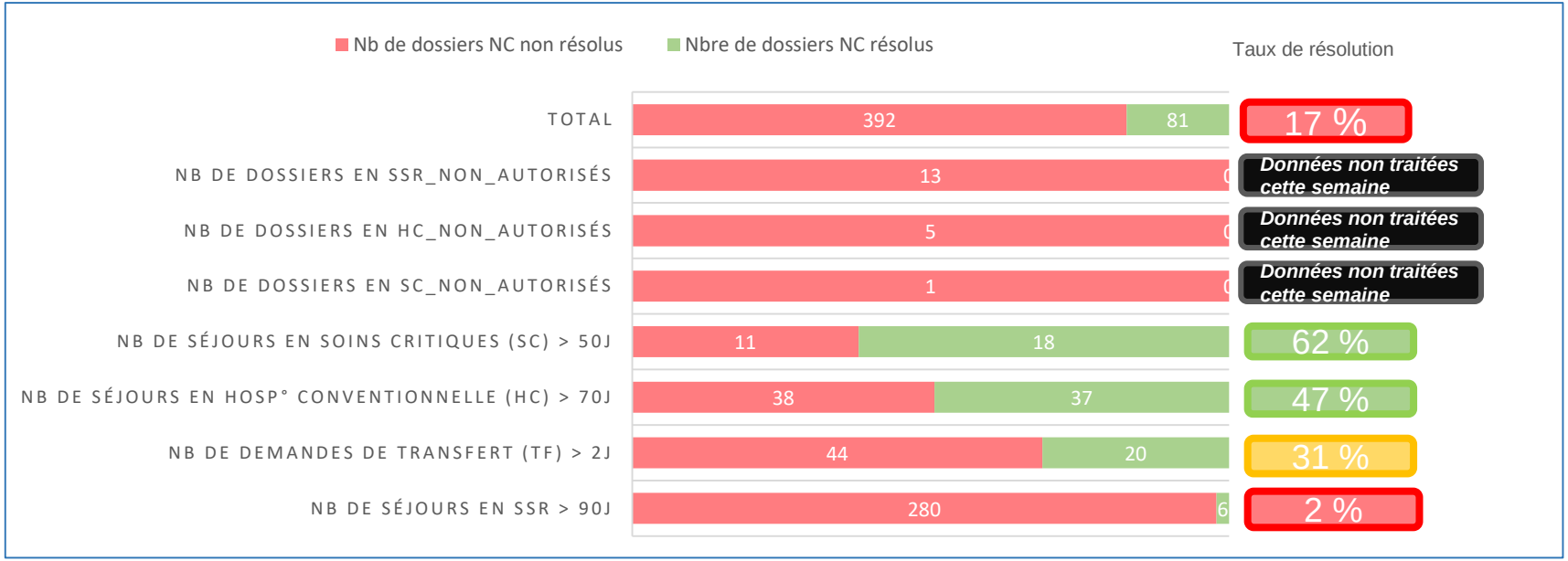

Source : SI-VIC (traitement DVSS-DDS)

Un dossier **Non Conforme** (NC) **résolu** correspond à un dossier dont la durée de séjour a été vérifiée et validée par l'ES d'hospitalisation et/ou dont la demande de transfert a été traitée.

Un dossier **NC non résolu** correspond à un dossier dont la durée n'a pas été vérifiée faute de réponse de l'ES d'hospitalisation, c'est majoritairement le cas des dossiers SSR.

Focus sur les ressources critiques médicaments et dispositifs médicaux

<u>Médicaments</u> *(S27)* **:** taux de couverture en semaines des molécules prioritaires au sein des établissements franciliens pour les usages en réanimation, en chirurgie et en soins palliatifs

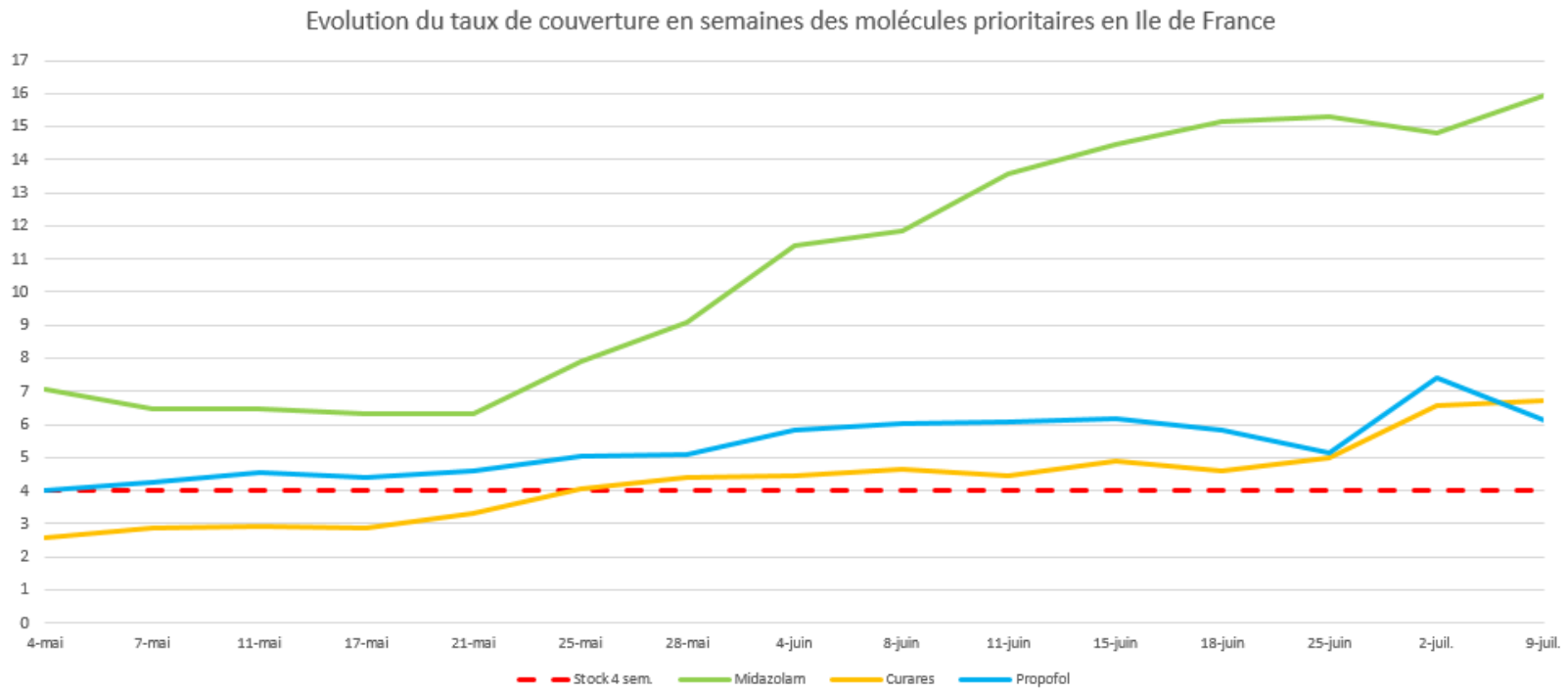

Extraction e-Dispostock au 09/07/2021 - Données de stock et de consommations journalières

Source : Cellule gestion des ressources critiques

Indicateurs ESMS

données actualisées le 16-07-2021

Données Voozanoo SPF National

	Région	Evolution J-7	75	Evolution J-7	77	Evolution J-7	78	Evolution J-7	91	Evolution J-7	92	Evolution J-7	93	Evolution J-7	94	Evolution J-7	95	Evolution J-7
1- DONNEES POUR EPISODE ACTIF																		
1A- Nombre d'ESMS ayant un épisode actif	17	-66	4	-6	2	-2	2	-12	4	-15	1	-7	2	-10	1	-9	1	-5
1B- Dont EHPAD	11	-9	1	0	2	-1	0	-2	3	-2	1	-1	2	-3	1	-1	1	1
1C- Dont HPH	2	-43	1	-6	0	0	1	-6	0	-8	0	-5	0	-6	0	-8	0	-4
1D- Nombre d'ESMS entrant en épisode actif depuis J-7	4		1		0		1		0		0		1		0		1	
1E- Dont EHPAD	2		0		0		0		0		0		1		0		1	
1F- Dont HPH	0		0		0		0		0		0		0		0		0	
1G- Nombre d'ESMS sortant d'épisode actif depuis J-7	27		1		2		7		7		2		5		1		2	
1H- Dont EHPAD	11		0		1		2		2		1		4		1		0	
1I- Dont HPH	43		6		0		6		8		5		6		8		4	
1J- Nombre de cas usagers en EHPAD	21		12		3		0		3		0		2		0		1	
1K- Nombre de cas usagers en HPH	0		0		0		0		0		0		0		0		0	
1L- Nombre de cas personnels en EHPAD	11		5		1		0		3		1		0		1		0	
1M- Nombre de cas personnels en HPH	4		1		0		3		0		0		0		0		0	
2- DONNEES DES NOUVEAUX EPISODES REPERTORIES DEPUIS LE 18/03/21																		
2A- Nombre de cas en ESMS parmi les usagers	1510	12	194	9	385	0	213	0	204	1	119	0	80	1	133	0	182	1
2B- Dont cumul de cas usagers en EHPAD	709	12	102	9	140	0	51	0	153	1	74	0	28	1	43	0	118	1
2C- Dont cumul de cas usagers en HPH	520	0	42	0	182	0	80	0	36	0	25	0	44	0	67	0	44	0
2D- Nombre de cas parmi les personnels	1021	7	132	6	245	0	132	1	138	0	74	0	61	0	127	0	112	0
2E- Dont cumul de cas personnels en EHPAD	485	5	60	5	99	0	38	0	99	0	50	0	19	0	51	0	69	0
2F- Dont cumul de cas personnels en HPH	407	0	59	0	139	0	34	0	27	0	19	0	35	0	65	0	29	0
2G- Nombre de décès en résidence ESMS parmi les usagers	17	0	2	0	4	0	0	0	3	0	2	0	0	0	0	0	6	0
2H- Dont décès en résidence EHPAD	16	0	2	0	3	0	0	0	3	0	2	0	0	0	0	0	6	0
2I- Dont décès en résidence HPH	1	0	0	0	1	0	0	0	0	0	0	0	0	0	0	0	0	0
2J- Nombre de décès à l'hôpital parmi les usagers	54	0	12	0	12	0	4	0	6	0	3	0	3	0	6	0	8	0
2K- Dont décès hôpital pour usagers EHPAD	35	0	6	0	9	0	3	0	6	0	1	0	2	0	4	0	4	0
2L- Dont décès hôpital pour usagers HPH	5	0	0	0	2	0	0	0	0	0	2	0	0	0	0	0	1	0

Le suivi Covid-19 en ESMS est effectué depuis le 01/07 /2020 sur l'outil national de SPF (Voozanoo). Celui-ci n'intègre pas les ESMS sans hébergement.

Les **évolutions** sont calculées **sur 7 jours** (évolution constatée entre les données recensées soit chaque lundi, soit chaque mercredi, soit chaque vendredi).

Indicateurs ESMS : focus EHPAD – Episodes actifs

Données Voozanoo SPF National

données actualisées le 16-07-2021

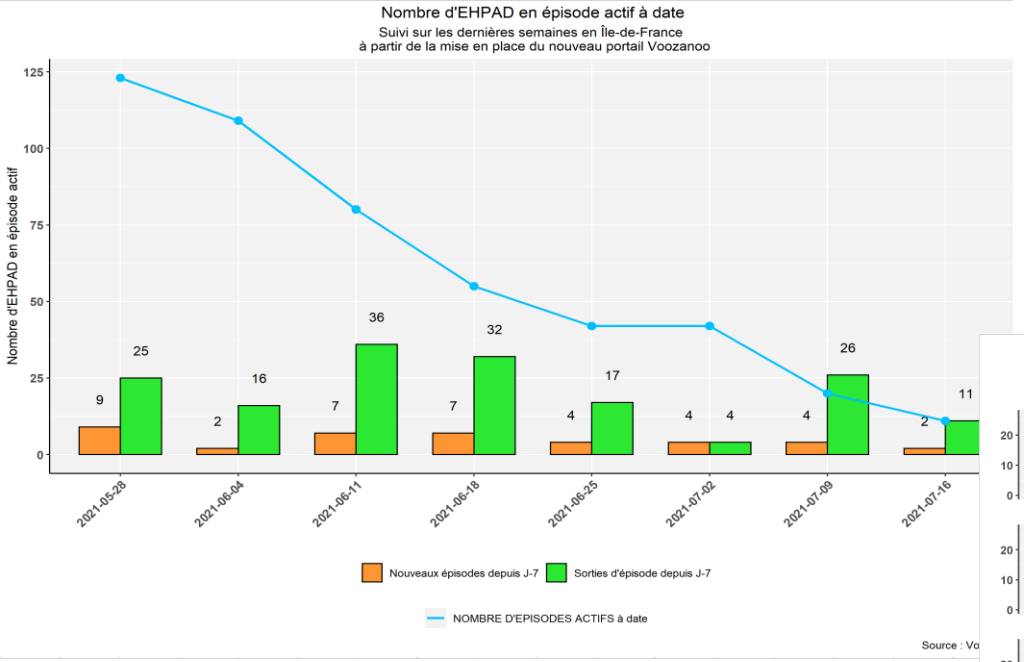

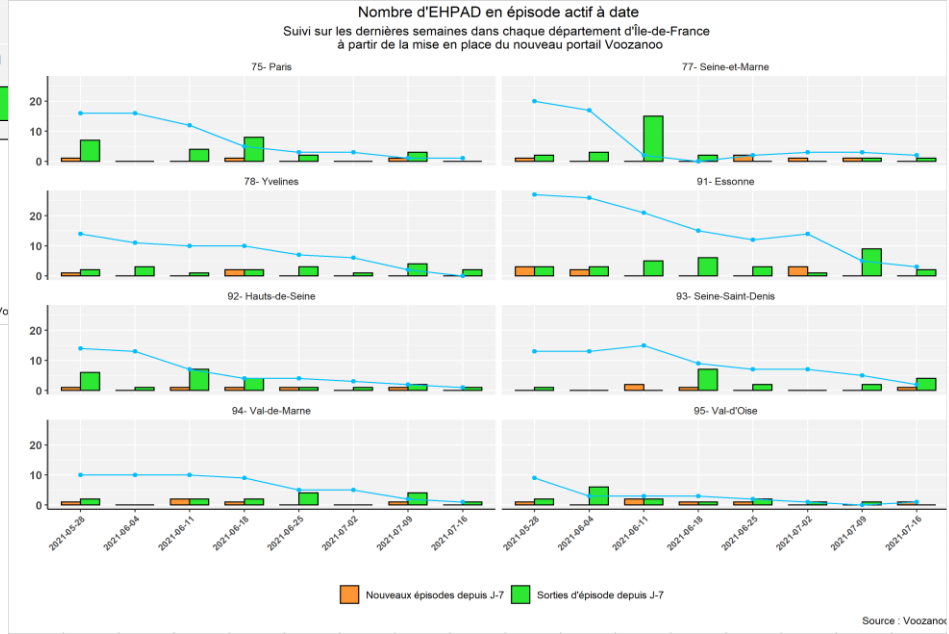

Le suivi des semaines consécutives commence à partir du 17/03/2021
(mise en place du nouveau portail Voozanoo – V2)

Indicateurs ESMS : focus EHPAD – Cas confirmés / Décès

Données Voozanoo SPF National

données actualisées le 16-07-2021

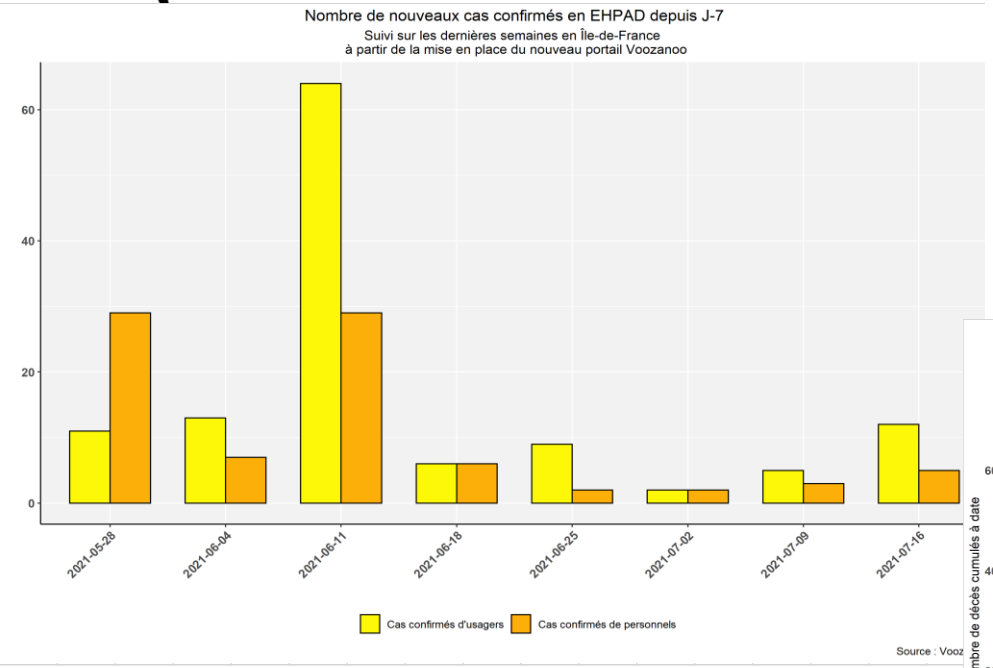

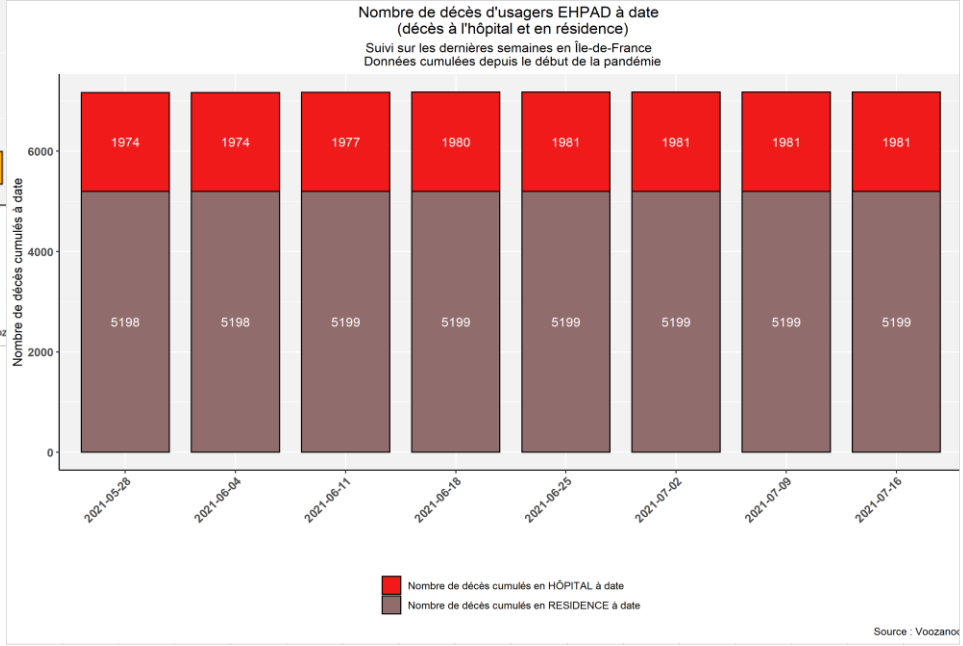

Le suivi des semaines consécutives commence à partir du 17/03/2021
(mise en place du nouveau portail Voozanoo – V2)

Structures d'hébergement et insertion sociale : cas confirmés Covid-19 parmi les résidents

Territoire ▶ **Île-de-France : Situation au 11/07/2021**

➢ Evolution du nombre de cas confirmés Covid-19 parmi les résidents, par semaine

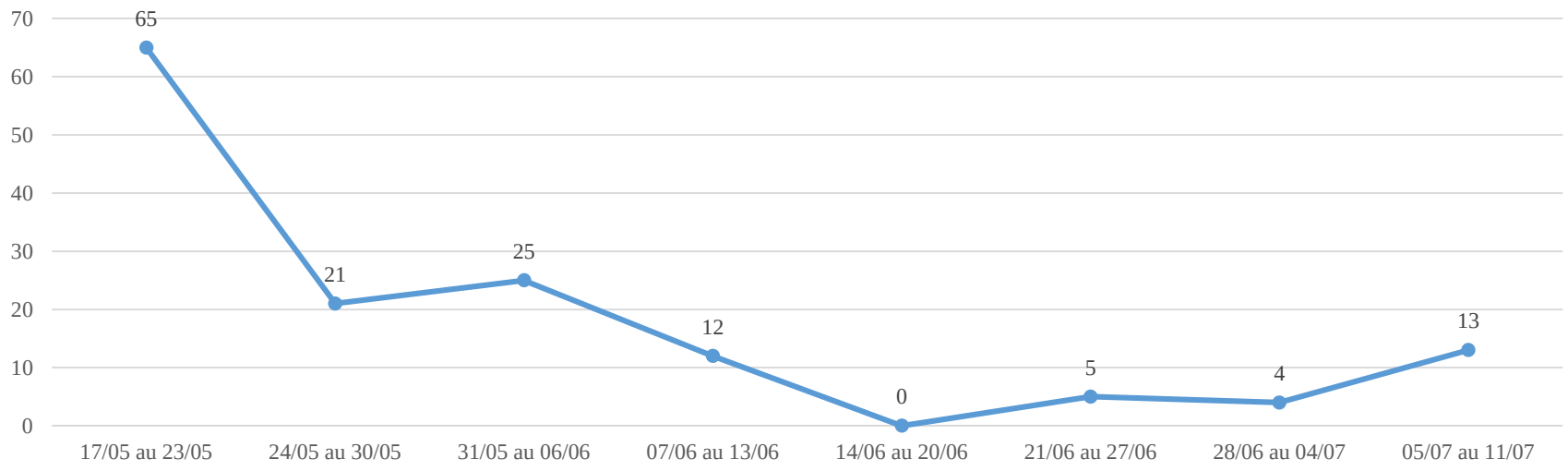

Source : données signalements Covid-19, traitées par Cellule Précarité & Covid-19 de la Direction de la Santé Publique (ARS-IF)

- 145 cas de COVID sur les 8 dernières semaines parmi les résidents des structures AHI d'Île-de-France.
- Légère remontée du nombre de cas confirmés recensés pendant la semaine du 05/07, mais restant à un niveau bas.

Structures d'hébergement et insertion sociale : Centres SAS et Centres Covid+

Territoire ▶ **Île-de-France : Situation au 11/07/2021**

➢ Evolution du nombre d'entrées en Centres SAS et en Centres Covid+, par semaine

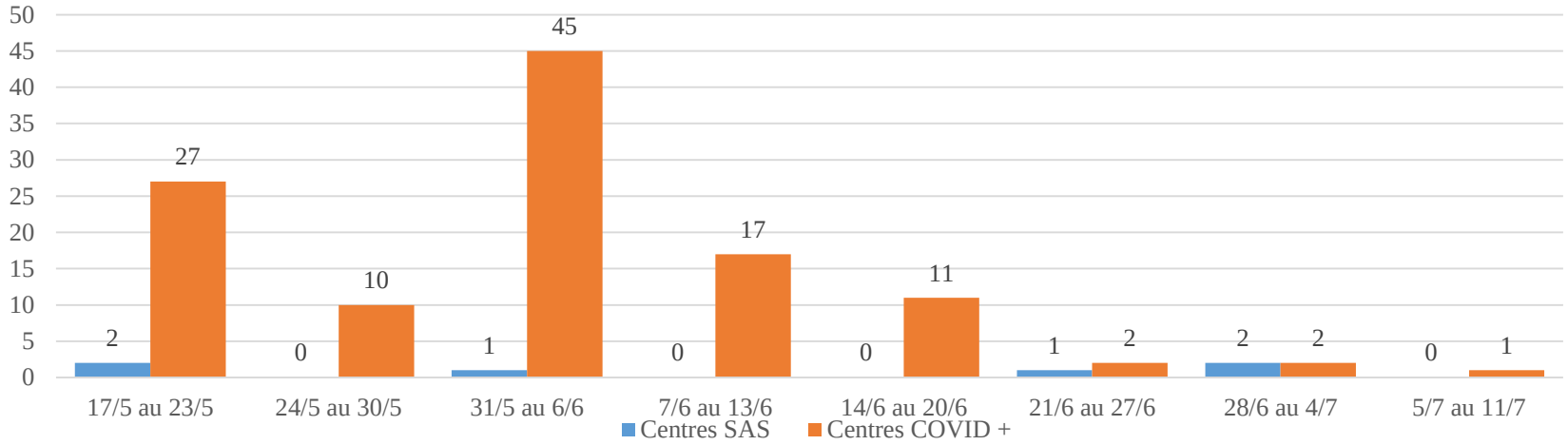

Source : données régulation médicale des entrées en Centres d'isolement SAS et Covid+, traitées par Cellule Précarité & Covid-19 de la Direction de la Santé Publique (ARS-IF)

- Peu d'admissions en centre COVID+ depuis 3 semaines.
- *Doctrine : **https://www.iledefrance.ars.sante.fr/system/files/2020-11/Reprise-epidemie-Doctrine_Hebergements-RS-FTM-23.pdf***