# Les kinésithérapeutes libéraux d'Île-de-France et l'HAD

Enquête proposée en septembre 2014 par questionnaire en ligne à 3.500 kinésithérapeutes libéraux d'Île-de-France

# profil des répondants

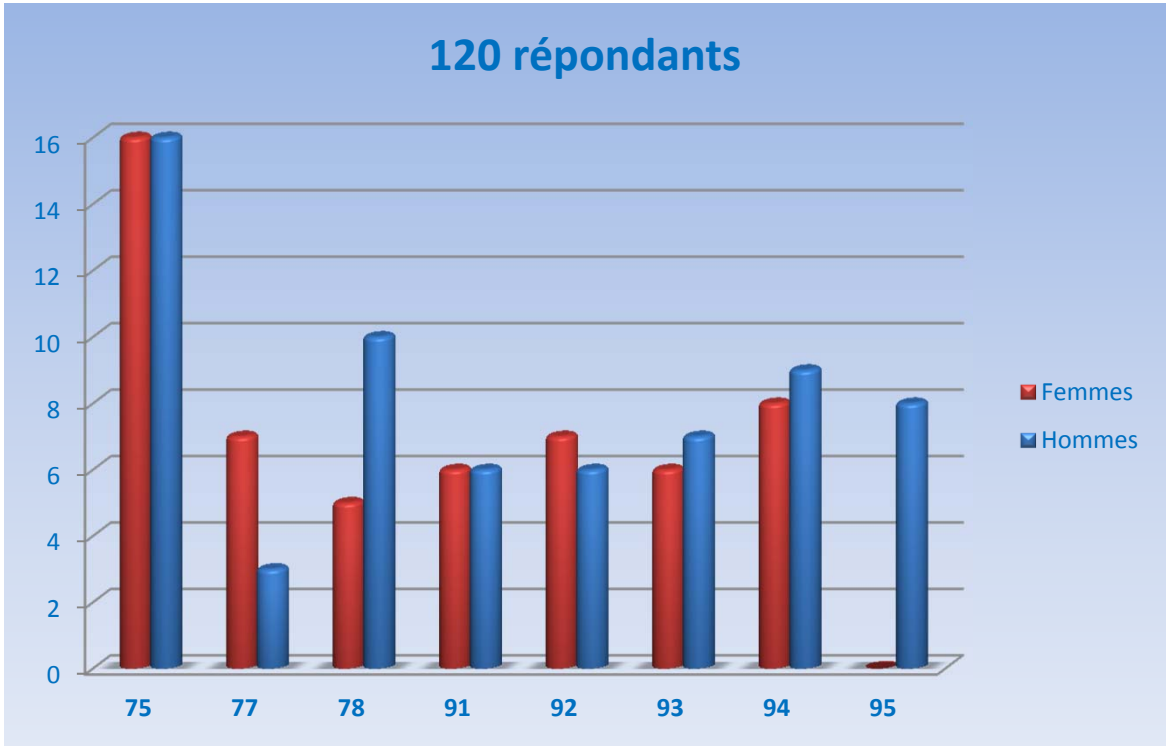

# profil des répondants

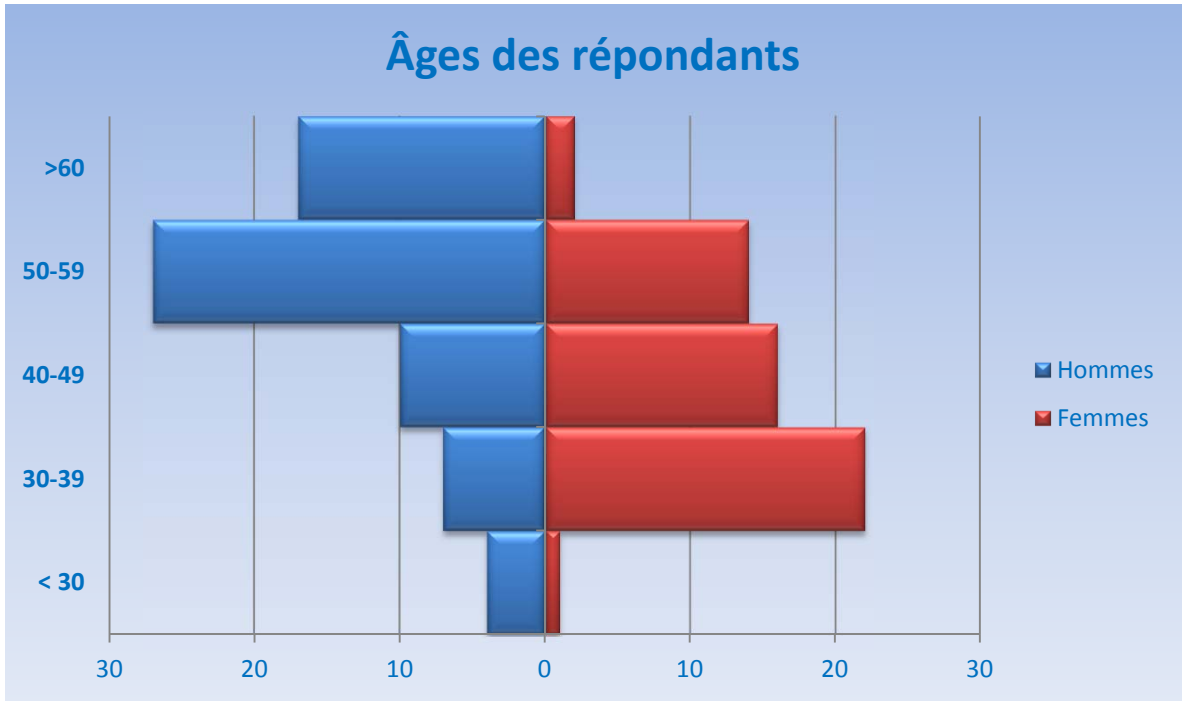

# profil des répondants

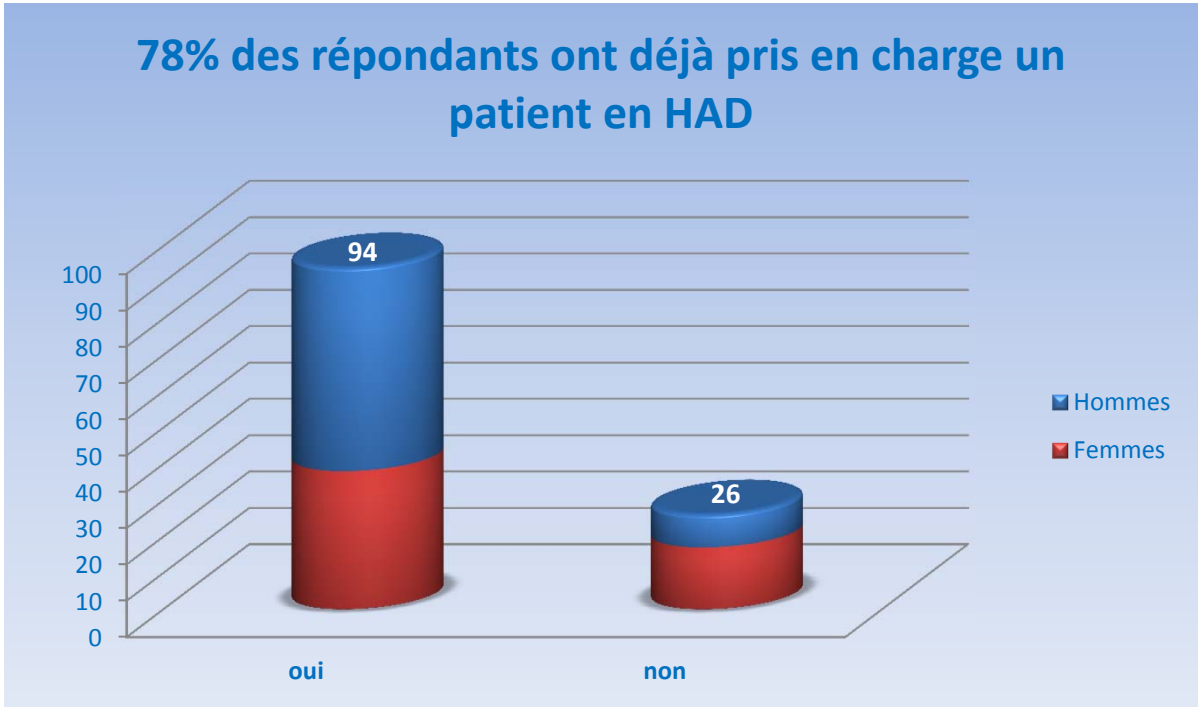


Les femmes sont proportionnellement moins nombreuses que les hommes à avoir travaillé avec l'HAD.
Cela est certainement à rapprocher de la crainte de la prise en charge de patients trop lourds

# profil des répondants

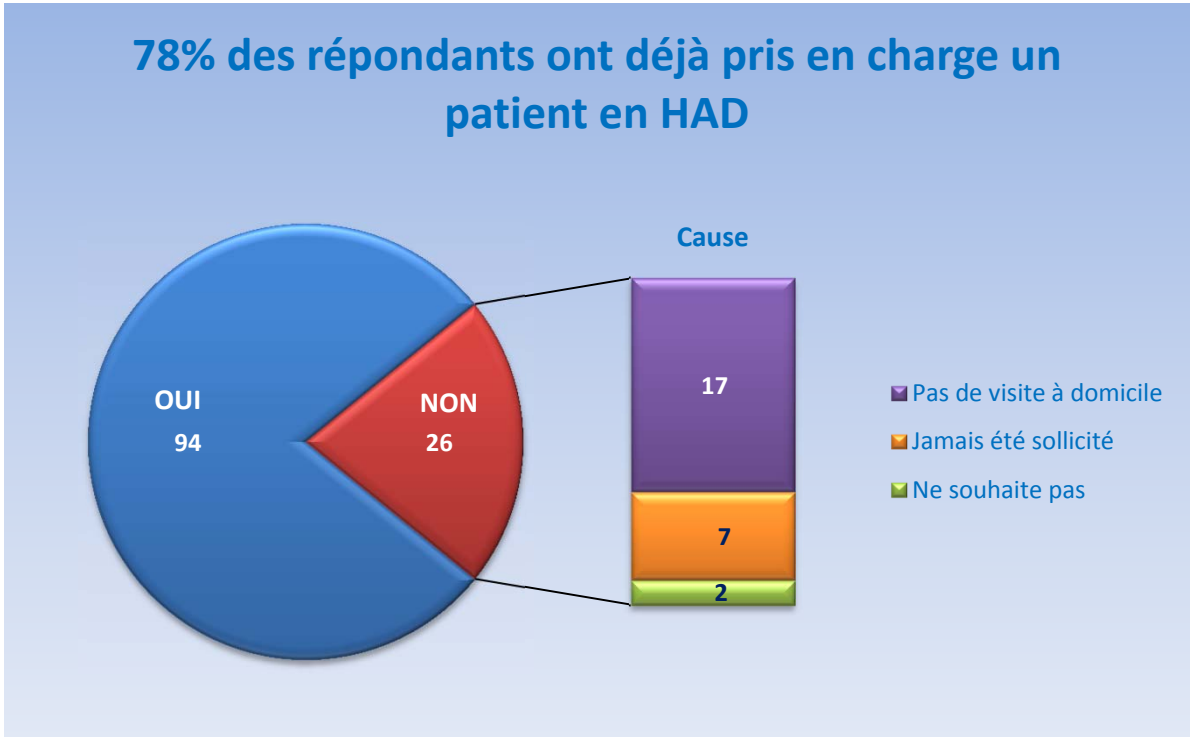


14,2 % des répondants ne font pas de visite à domicile

# profil des répondants

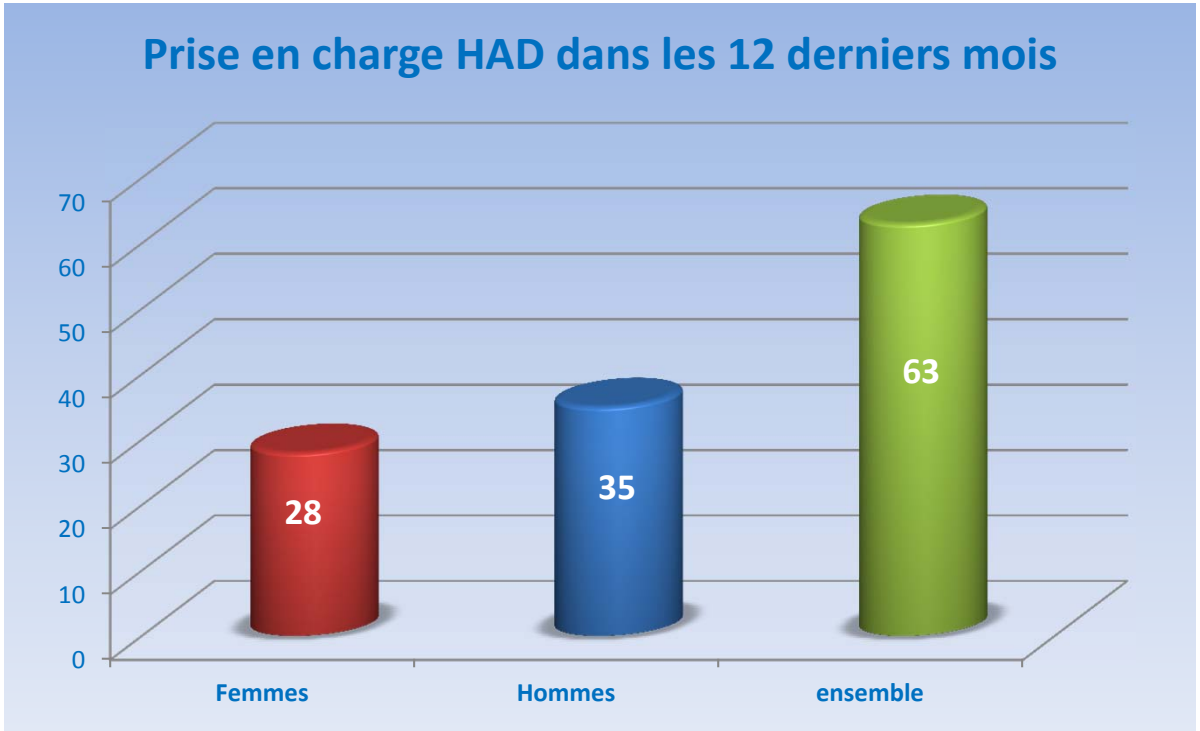

# profil des répondants

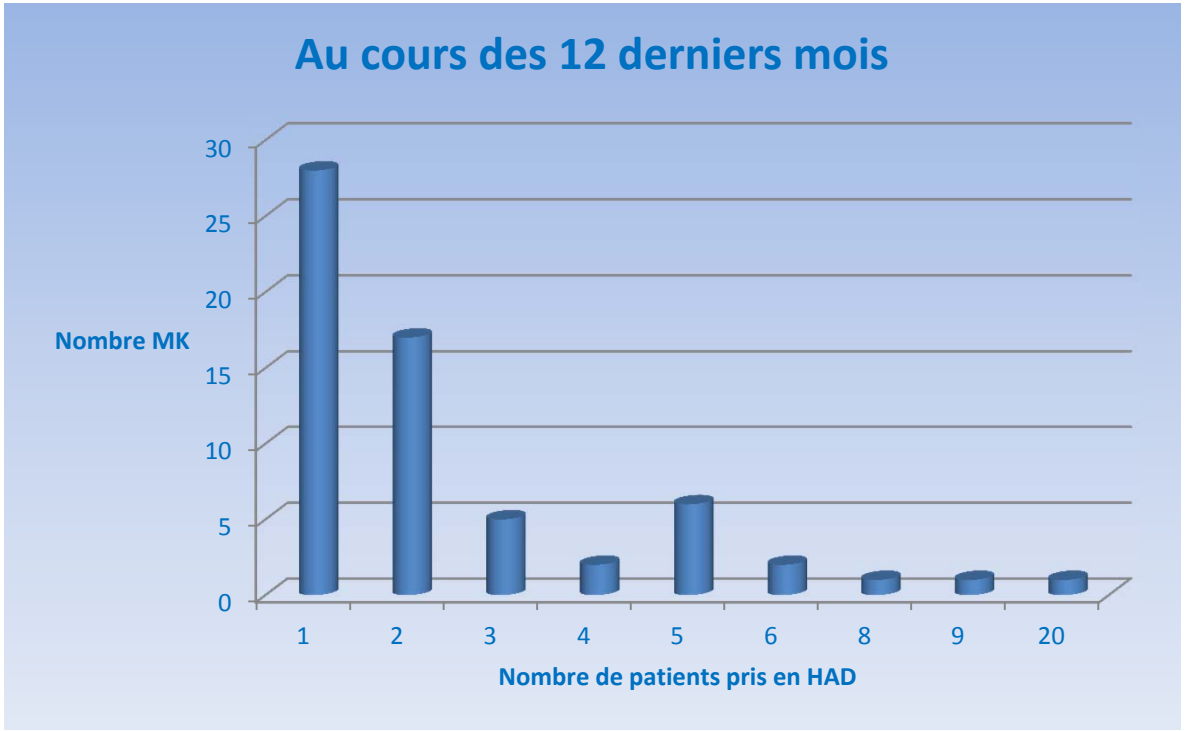


La moyenne par kinésithérapeute est de 2,6 patients/an

# les organismes d'HAD

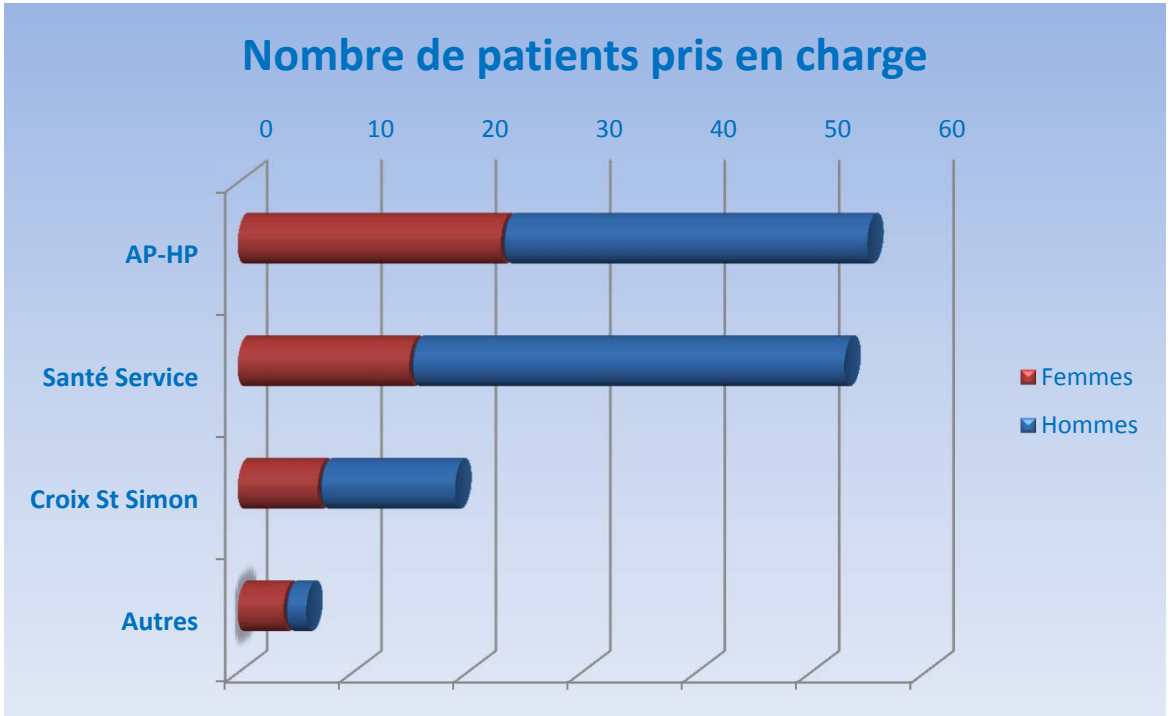

# les organismes d'HAD

| Autres HAD |
| --- |
| ADMR |
| CMPR Coubert |
| HAD Coulommiers |
| HAD Hôpital de Montereau |
| KORIAN |

# pour vous,

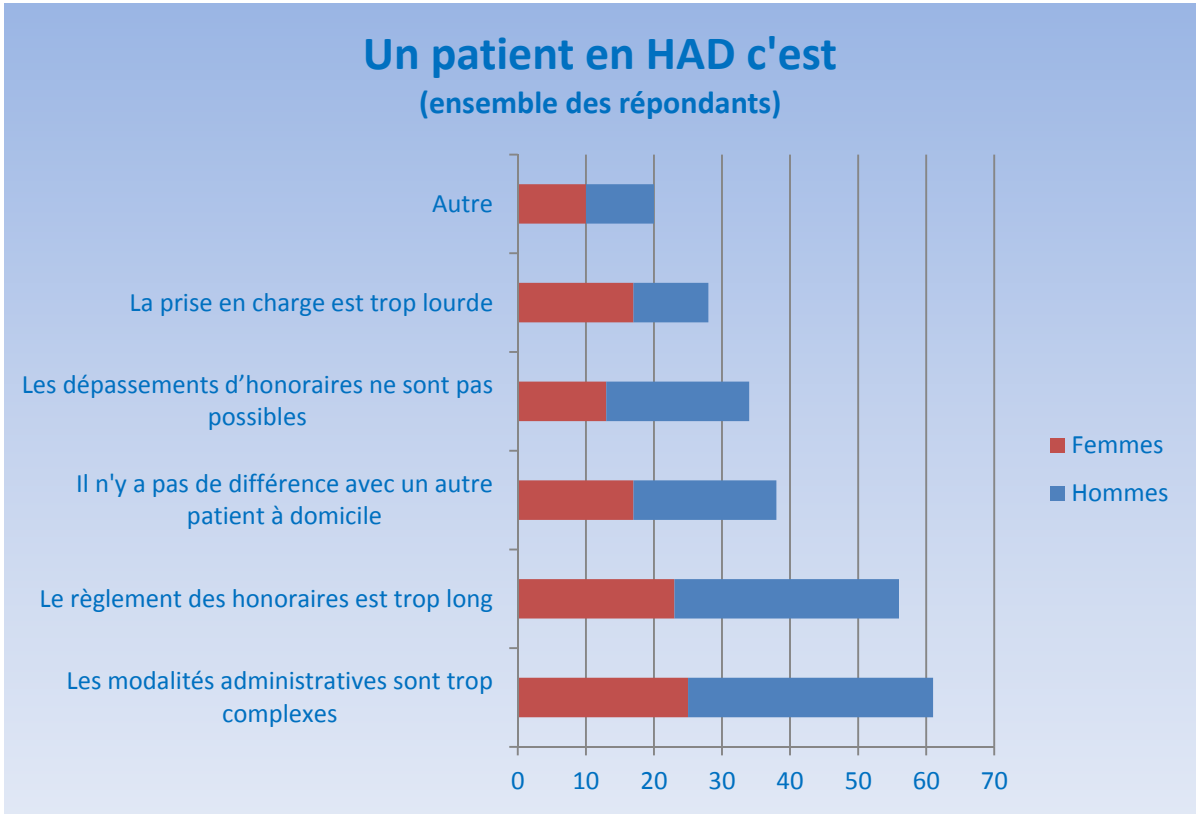
Un patient en HAD c'est
(ensemble des répondants)
Autre
La prise en charge est trop lourde
Les dépassements d'honoraires ne sont pas possibles
Il n'y a pas de différence avec un autre patient à domicile
Le règlement des honoraires est trop long
Les modalités administratives sont trop complexes
0
10
20
30
40
50
60
70
Femmes
Hommes

# pour vous,

## Autres (à votre avis, avec un patient en HAD)

contrainte avec les autres intervenants
difficile de coordonner les horaires avec le reste de l'equipe qui change tout le temps
faible honoraire+fatigue
honoraires jamais réglés
il faut une bonne organisation entre les différents intervenants
La coordination des soins avec les différents intervenants n'est pas très facile.
la situation se gate quand des décompensation arrivent
Le tarif sécu n'est pas adapté compte tenu du temps necessaire pour la prise en charge de ces patients
manque de communication
Meilleure prise en soins globale
modalités administratives pénibles car pas de possibilités d'utiliser la carte vitale ce qui simplifierait les choses.
On est fliqué par santé service qui fait des enquêtes pour bien vérifier que l'on est bien venu a domicile le soir après 20h
pas d'avis puisque pas d'expérience
PAS DE DOMICILE DANS MON EXERCICE
Pas possibilité carte vitale
probleme de planing avec autres intervenants
temps de déplacement et indemnité de déplacement ridicule
une structure supplementaire qui n'apporte rien sinon des complications administratives
Zone très sous-dotée=complexité de venir à domicile

La faiblesse des honoraires est fréquemment citée

Les difficultés de coordination avec le reste de l'équipe soignante arrivent en tête des reproches exprimés

# pour vous,

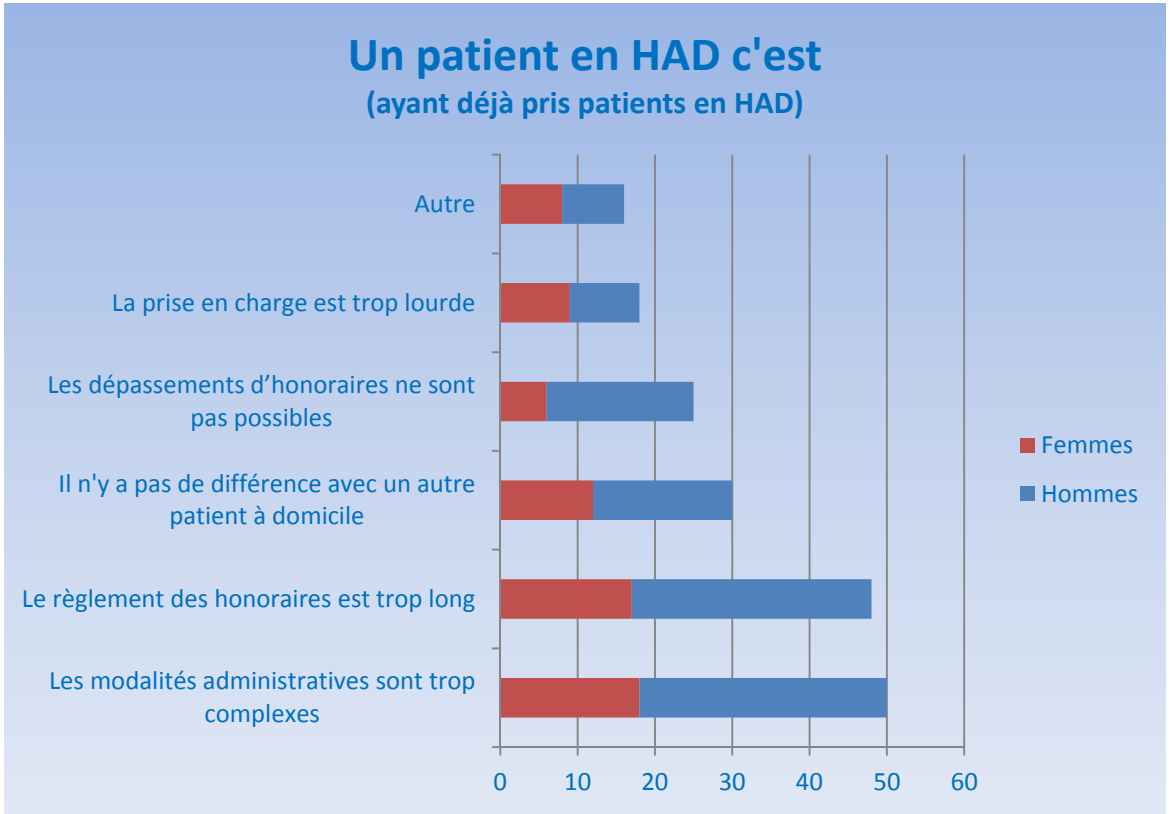


Les freins à la collaboration avec l'HAD sont clairement établis : la complexité administrative est le premier, tant dans l'esprit de ceux qui n'ont jamais travaillé avec l'HAD que pour ceux ayant eu l'occasion de le faire

# pour vous,

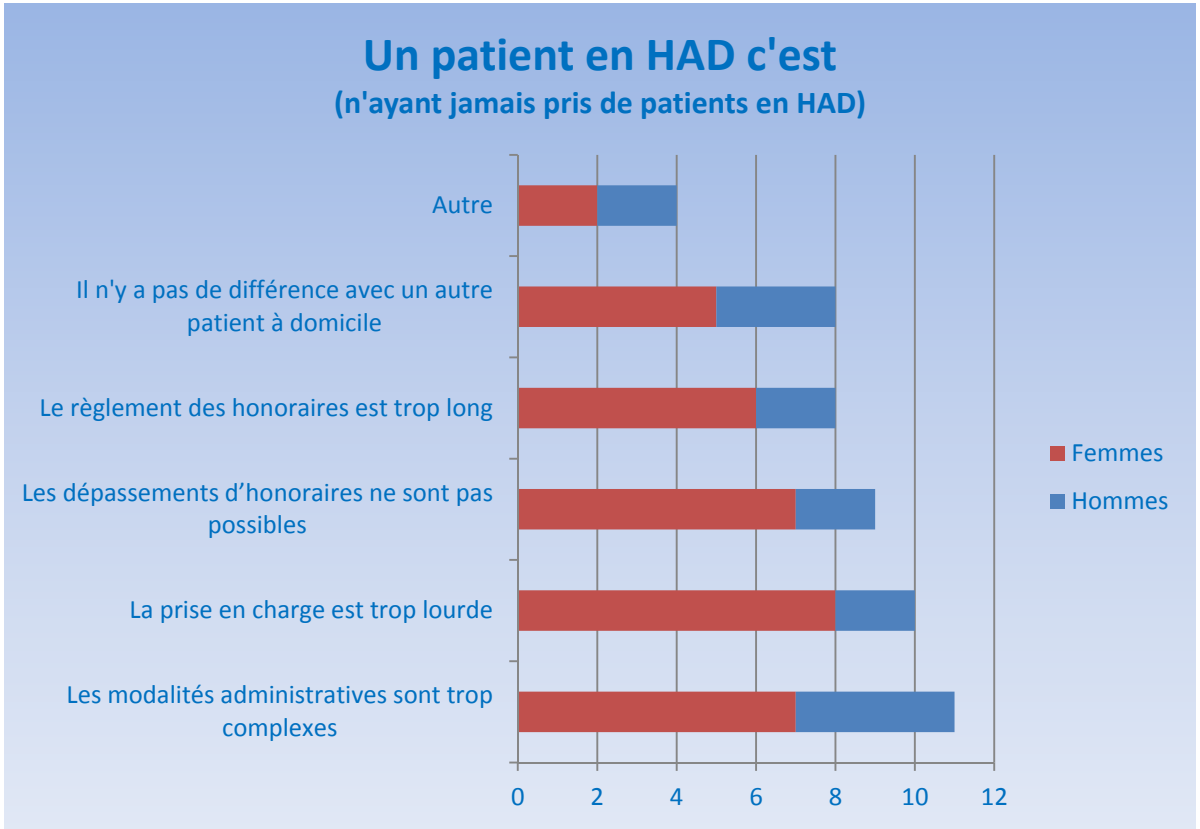


À noter que la notion de lourdeur de prise en charge est importante chez ceux (surtout les femmes) n'ayant jamais collaboré avec l'HAD. Elle s'estompe chez ceux l'ayant déjà fait

# selon l'organisme,

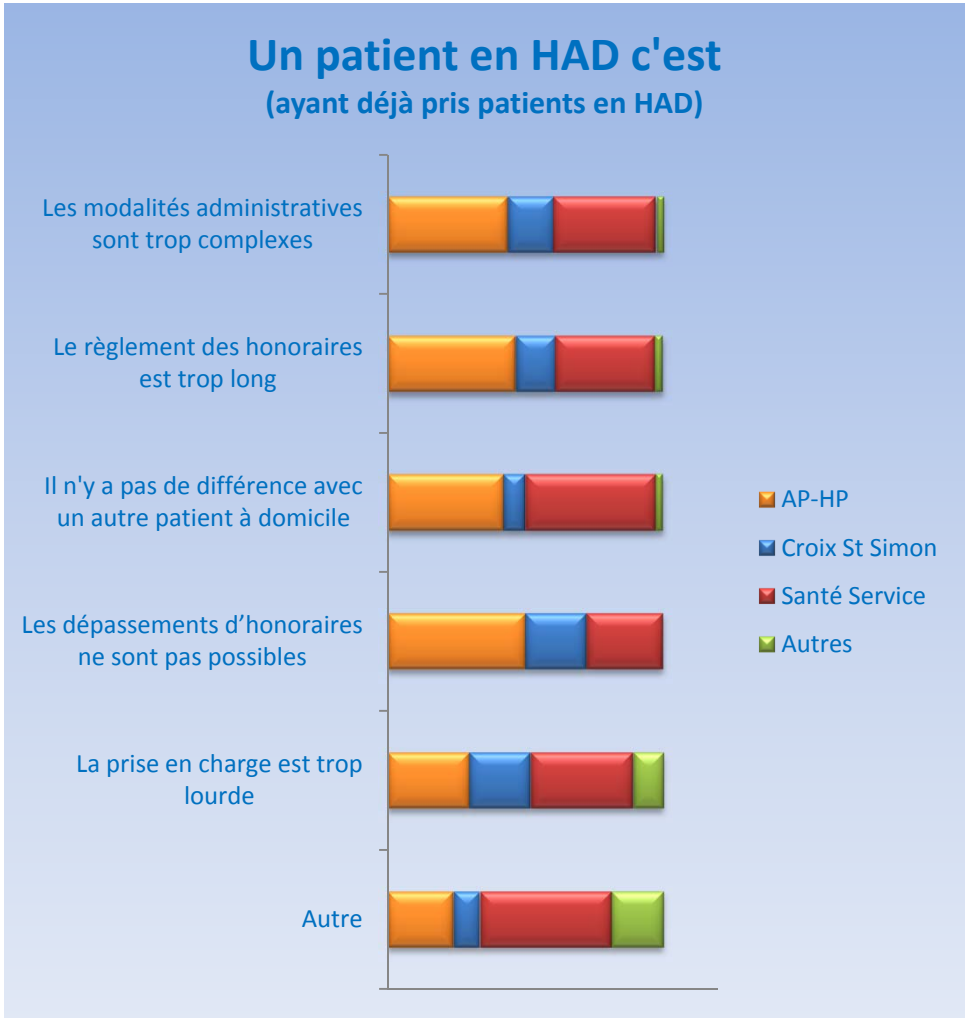


Les notions de complexité administrative et de délais de règlement trop longs sont surtout relevées pour l'AP-HP et Santé Service, beaucoup moins pour la Croix Saint Simon.

Ces freins sont quasi inexistants dans les autres organismes d'HAD cités.

La lourdeur administrative serait-elle en rapport avec la taille de la structure ?

# selon l’organisme,

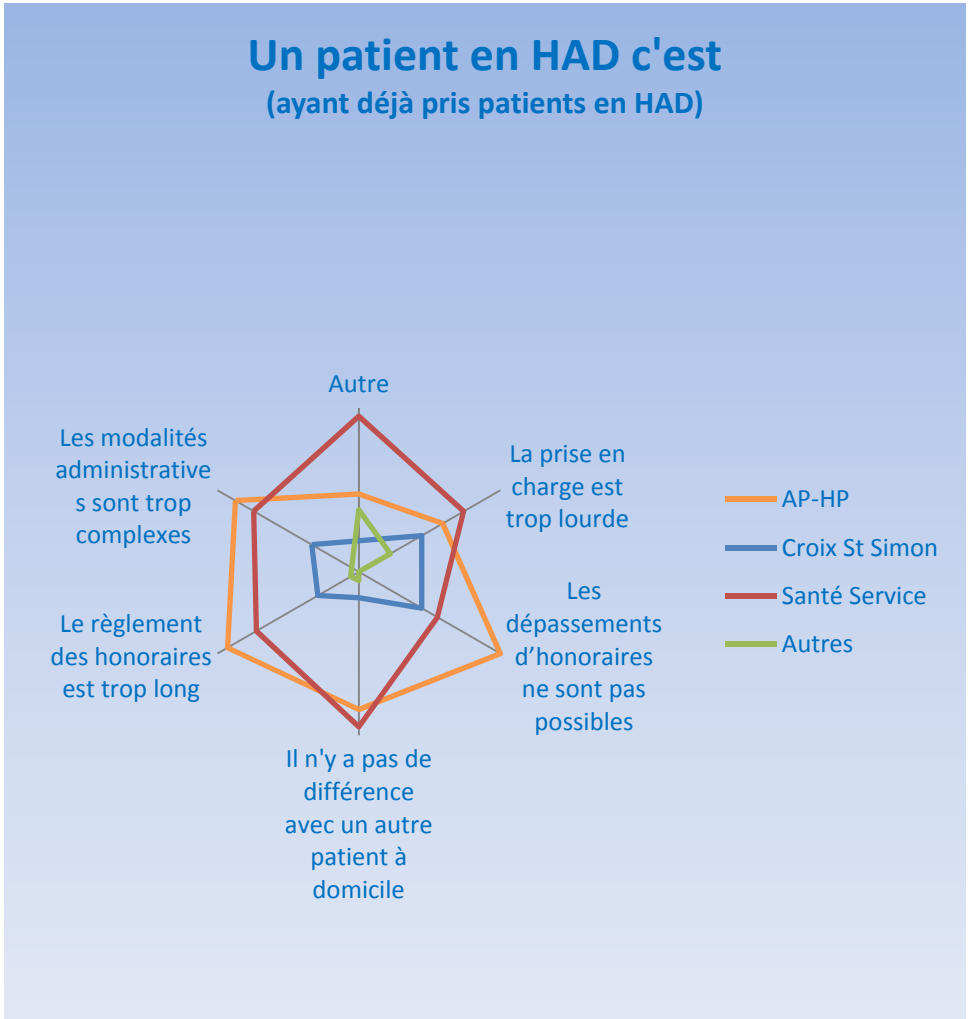

# par département, en nombre,

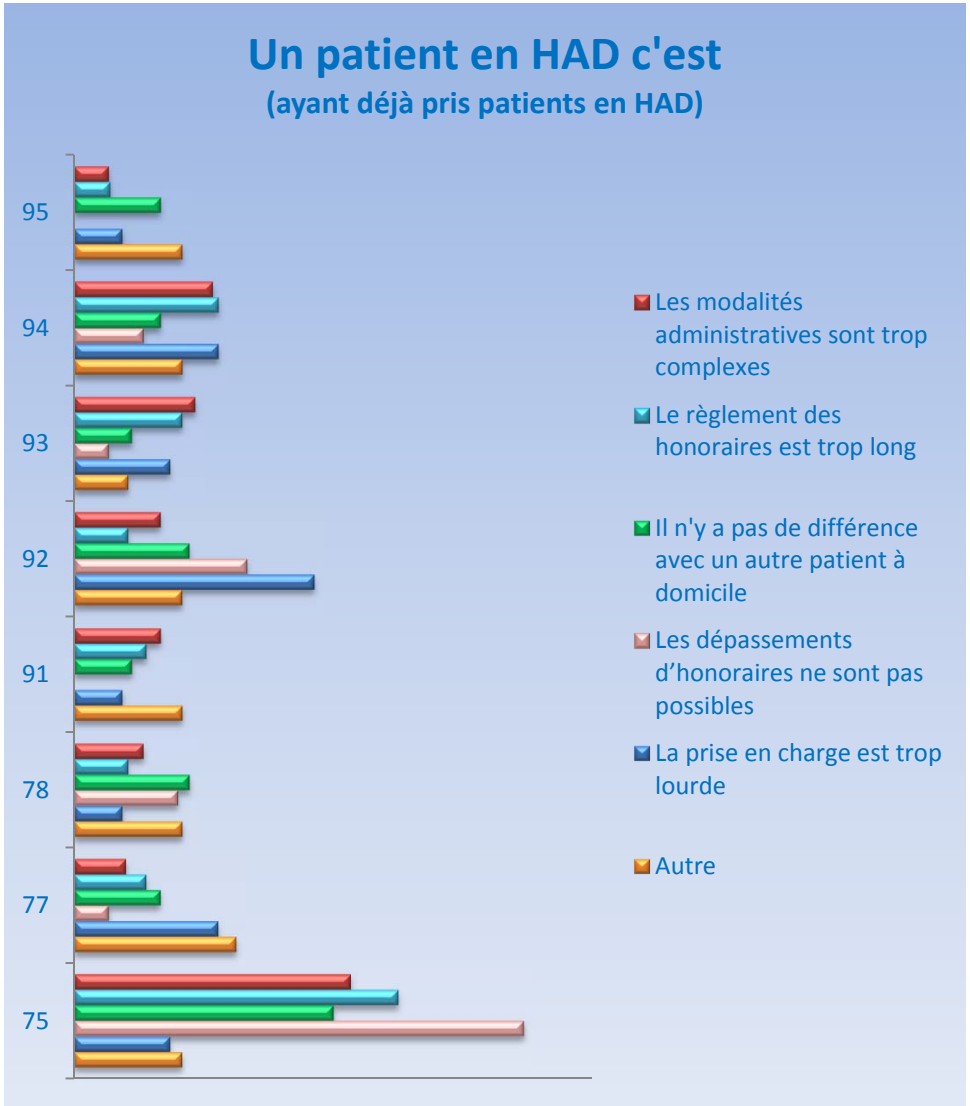

# par département, en pourcentage pondéré,

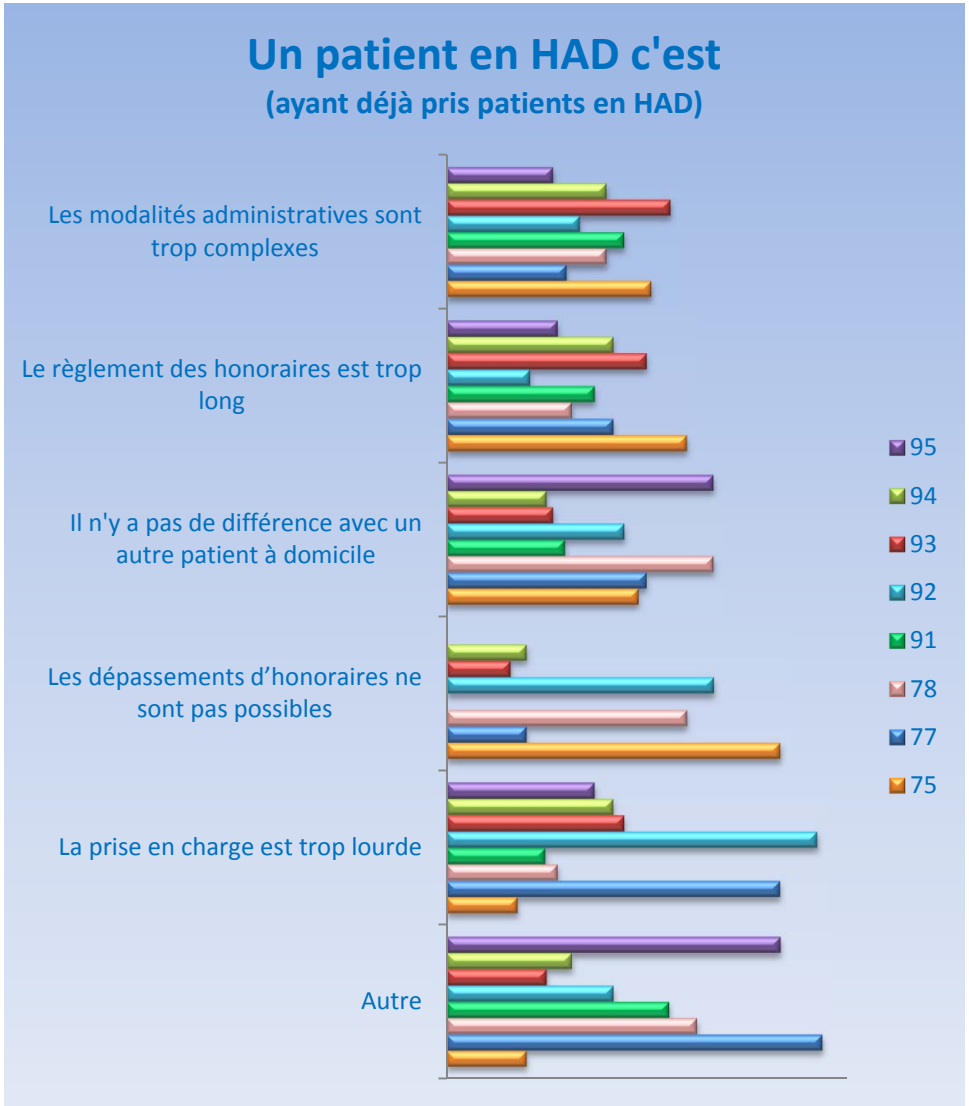


L'impossibilité de facturer des dépassements d'honoraires affecte surtout Paris, les Hauts-de-Seine et les Yvelines